

# BEITRÄGE ZUR STATISTIK DES LANDES NORDRHEIN-WESTFALEN

---

HERAUSGEGEBEN VOM STATISTISCHEN LANDESAMT NORDRHEIN-WESTFALEN

---



Heft 193

Die Kommunalwahlen in Nordrhein-Westfalen  
am 27. September 1964

Düsseldorf 1965



# BEITRÄGE ZUR STATISTIK DES LANDES NORDRHEIN-WESTFALEN

---

HERAUSGEGEBEN VOM STATISTISCHEN LANDESAMT NORDRHEIN-WESTFALEN

---



Heft 193

Die Kommunalwahlen in Nordrhein-Westfalen  
am 27. September 1964

Düsseldorf 1965





## Vorwort

Am 27. September 1964 wählte die Bevölkerung des Landes Nordrhein-Westfalen zum sechsten Male ihre Gemeinde- und Kreisvertretungen.

Die vorliegende Ausarbeitung bringt die Ergebnisse dieser Wahlen für die einzelnen Wahlgebiete, die Art der Stimmabgabe sowie die Zusammensetzung der Vertretungen. Außerdem enthält der Tabellenteil die Ergebnisse der Wahlen zu den Amtsvertretungen sowie der Landschaftsversammlungen; sie wurden mittelbar, nämlich von den Räten der amtsangehörigen Gemeinden bzw. den Mitgliedskörperschaften gewählt.

Das Heft wurde von Regierungsrätin Dr. Landscheid und Dipl.-Volkswirt Schäfer in der von Regierungsdirektorin Lövenich geleiteten Abteilung bearbeitet.

Düsseldorf, im Mai 1965

Statistisches Landesamt  
Nordrhein-Westfalen  
Dr. Schön



# Inhalt

	Seite
Vorbemerkung .....	I
Tabellenteil <sup>1)</sup>	
A. Ergebnisse unmittelbarer Wahlen am 27. September 1964	
1. Die Wahlen zu den Räten der Gemeinden	
Reg.-Bez. Düsseldorf .....	2
" Köln .....	26
" Aachen .....	48
" Münster .....	76
" Detmold .....	102
" Arnsberg .....	158
2. Die Wahlen zu den Räten der kreisfreien Städte und Kreistagen der Landkreise .....	216
B. Ergebnisse mittelbarer Wahlen	
1. Die Amtsvertretungen	
Reg.-Bez. Düsseldorf .....	228
" Köln .....	230
" Aachen .....	231
" Münster .....	234
" Detmold .....	237
" Arnsberg .....	239
2. Die Landschaftsversammlungen Rheinland und Westfalen-Lippe .....	242
C. Die gewählten Mitglieder der Räte der kreisfreien Städte, der kreisangehörigen Gemeinden und der Kreistage der Landkreise nach Geschlecht, Alter und Beruf .....	
	243
Anhang	
Alphabetisches Gemeindeverzeichnis .....	248

---

1) In den Tabellen wurden die Anteilziffern nach den in der Statistik üblichen Grundsätzen gerundet. Unbeschadet davon gelten für die Berechnung der Quoten der einzelnen Parteien die Vorschriften des KWG § 31(4).



## Vorbemerkung

### 1. Allgemeines

#### 1.1 Gesetzliche Grundlagen

Nach dem Gesetz über die Kommunalwahlen im Lande Nordrhein-Westfalen (KWahlG) in der Fassung vom 5. März 1964 (GV.NW.S.53) wählte die Bevölkerung am 27. September 1964 die Räte der Gemeinden und die Kreistage der Landkreise. Zum ersten Mal wurden auf Grund des Gesetzes zur Änderung der Gemeindeordnung und der Landkreisordnung für das Land Nordrhein-Westfalen sowie des Gesetzes über kommunale Gemeinschaftsarbeit vom 25. Februar 1964 (GV.NW.S.45) die Vertretungen auf die Dauer von fünf Jahren gewählt.

#### 1.2 Zahl der Vertreter

Wieviele Vertreter für die Räte der Gemeinden und Kreistage zu wählen sind, bestimmt sich nach § 3 KWahlG; hier ist die Zahl der zu wählenden Vertreter nach Größenklassen der Gemeinden festgelegt. Die Vertreter werden teils in Wahlbezirken in relativer Mehrheitswahl, teils aus Reservelisten gewählt. Bei der Verteilung der Sitze aus den Reservelisten werden allerdings nur Parteien und Wählergruppen berücksichtigt, die mindestens fünf vom Hundert von den im Wahlgebiet abgegebenen gültigen Stimmen erhalten haben (§ 31 Abs. 6 KWahlG). Zum ersten Mal galt bei den Kommunalwahlen 1964 die Regelung, daß die Gesamtzahl der Vertreter in den einzelnen Gemeinderäten und Kreistagen grundsätzlich eine ungerade Zahl sein soll. Erzielt jedoch eine Partei im Wahlgebiet in direkter Wahl mehr Sitze als ihr nach dem Stimmenverhältnis zustehen, so ist es möglich, daß dieses Prinzip durchbrochen wird und die Gesamtzahl der Vertreter nach Berechnung der zweiten Zuteilungszahl eine durch 2 teilbare Zahl ergibt. Dieser Fall trat 1964 bei neun Kreistagen ein; in zwei Fällen konnte dabei eine Partei genau die Hälfte aller Sitze erringen.

Das Gebiet der Körperschaft, deren Vertretung zu wählen ist, bildet das Wahlgebiet. Dieses ist in der Regel in so viele Wahlbezirke aufzuteilen, wie Vertreter in direkter Wahl zu wählen sind. ("Einmann-Wahlbezirke"). Für die Wahl zu den Vertretungen der kreisfreien Städte, der Landkreise und der kreisangehörigen Gemeinden mit über 3 000 Einwohnern hatten die Parteien und Wählergruppen demnach in jedem Wahlbezirk nur einen Bewerber zu benennen. Der Wähler hatte auch nur eine Stimme. In Gemeinden mit 3 000 und weniger Einwohnern konnten dagegen für die Wahl zum Rat der Gemeinde bis zu drei Bewer-

bern im Wahlbezirk aufgestellt werden (§ 47 KWahlG); dementsprechend standen in diesen Wahlbezirken dem Wähler für die Ratswahl der Gemeinde drei Stimmen zu, während er sich bei der Wahl des Kreistages nur für einen Bewerber entscheiden konnte. Eine Sonderregelung gilt noch für Gemeinden bis zu 100 Einwohnern. Diese Gemeinden bestimmen in ihrer Hauptsatzung, ob eine Gemeindevertretung gewählt wird oder ob die Gemeindeversammlung die Gemeindevertretung bildet (§ 53 KWahlG).

#### 1.3 Wahlberechtigung

Wahlberechtigt waren alle Deutschen, die mindestens drei Monate vor dem Wahltag im Wahlgebiet ihren Hauptwohnsitz hatten (§ 7 KWahlG). Ein Wahlberechtigter, der in einem Zeitraum von drei Monaten vor dem Wahltag innerhalb eines Landkreises seine Wohnung in eine andere Gemeinde verlegt hatte, war also nur für die Wahl zum Kreistag wahlberechtigt. Durch diese Tatsache und durch die Fälle, in denen die Gemeindeversammlung die Gemeindevertretung bildet, erklärt es sich, daß die Zahl der Wahlberechtigten für die Kreistage mit 5 501 390 etwas höher liegt als die für die Vertretungen der kreisangehörigen Gemeinden (5 485 910).

### 2. Überblick über die Wahlen in Nordrhein-Westfalen

Bei der Betrachtung der Ergebnisse der in Nordrhein-Westfalen durchgeführten Wahlen sind zumindest bei den Wahlen der letzten fünfzehn Jahre einige Übereinstimmungen und Tendenzen erkennbar.

#### 2.1 Wahlbeteiligung

Bei der Wahlbeteiligung ist von 1949 an zu beobachten, daß sie bei den Bundestagswahlen am größten, bei den Landtagswahlen jedoch am niedrigsten ist. Die Werte der Wahlbeteiligung lagen für die Bundestagswahlen zwischen 79 % und 89 %, für die Landtagswahlen zwischen 72 % und 77 % und für die Kommunalwahlen (Wahlen zu den Räten der kreisfreien Städte und zu den Kreistagen der Landkreise) zwischen 76 % und 78 %. Die Wahlbeteiligung bei den letzteren betrug 1964 76,2 %; sie war um 2,8 Punkte höher als bei der Landtagswahl 1962 und um 12,2 Punkte niedriger als bei der Bundestagswahl 1961. Allerdings lag sie auch um 2,0 Punkte niedriger als bei den Kommunalwahlen 1961; hierbei ist zu berücksichtigen, daß im Jahre 1961 mit 78,2 % die höchste Wahlbeteiligung für Kommunalwahlen überhaupt erreicht wurde.

## II

## Kommunal-, Landtags- und Bundestagswahlen 1946 - 1964

Art und Zeitpunkt der Wahl		Wahlberechtigte	Wähler	Gültige Stimmen					
				insgesamt	davon entfielen auf				
					SPD	CDU	FDP	Zentrum	sonstige Parteien, Wählergruppen, Einzelbewerber
Kommunalwahlen am 13.10.1946 <sup>1)</sup>	Anzahl	7 158 732	5 327 388	16 160 425	5 396 311	7 425 846	695 174	995 880	1 647 214
	%	-	74,4	100	33,4	46,0	4,3	6,1	10,2
Landtagswahl am 20. 4.1947	Anzahl	7 860 608	5 291 111	5 028 892	1 607 487	1 889 581	298 995	491 138	741 691
	%	-	67,3	100	32,0	37,5	5,9	9,8	14,8
Kommunalwahlen am 17.10.1948 <sup>1)</sup>	Anzahl	8 395 350	5 795 530	5 465 506	1 961 607	2 054 883	377 744	528 293	542 979
	%	-	69,0	100	35,9	37,6	6,9	9,7	9,9
Bundestagswahl am 14. 8.1949	Anzahl	8 506 861 <sup>2)</sup>	6 909 719	6 726 543	2 109 172	2 481 523	581 456	601 435	952 957
	%	-	79,2	100	31,4	36,9	8,6	8,9	14,2
Landtagswahl am 18. 6.1950	Anzahl	8 909 350	6 433 003	6 201 117	2 005 312	2 286 644	748 926	466 497	693 738
	%	-	72,2	100	32,3	36,9	12,1	7,5	11,2
Kommunalwahlen am 9.11.1952 <sup>1)</sup>	Anzahl	9 387 696	7 135 608	6 871 381	2 479 855	2 449 525	862 789	408 406	670 806
	%	-	76,0	100	36,1	35,6	12,6	5,9	9,8
Bundestagswahl am 6. 9.1953	Anzahl	9 599 109	8 250 961	8 008 429 <sup>3)</sup>	2 553 014	3 915 320	682 902	217 078	640 115
	%	-	86,0	100	31,9	48,9	8,5	2,7	8,0
Landtagswahl am 27. 6.1954	Anzahl	9 730 078	7 068 392	6 923 069	2 387 718	2 855 988	793 736	278 863	606 764
	%	-	72,6	100	34,5	41,3	11,5	4,0	8,7
Kommunalwahlen am 28.10.1956 <sup>1)</sup>	Anzahl	10 126 175	7 784 340	7 589 392	3 351 020	2 899 248	731 447	301 110	306 567
	%	-	76,9	100	44,2	38,2	9,6	4,0	4,0
Bundestagswahl am 15. 9.1957	Anzahl	10 352 585	9 158 928	8 855 271 <sup>3)</sup>	2 965 616	4 813 996	554 781	72 563	448 315
	%	-	88,5	100	33,5	54,4	6,3	0,8	5,0
Landtagswahl am 6. 7.1958	Anzahl	10 507 956	8 046 198	7 948 178	3 115 738	4 011 419	566 258	83 720	171 043
	%	-	76,6	100	39,2	50,5	7,1	1,1	2,1
Kommunalwahlen am 19. 3.1961 <sup>1)</sup>	Anzahl	10 925 648	8 538 535	8 364 590	3 404 482	3 763 555	851 318	118 730	226 505
	%	-	78,2	100	40,7	45,0	10,2	1,4	2,7
Bundestagswahl am 17. 9.1961	Anzahl	11 085 775	9 799 429	9 518 246 <sup>3)</sup>	3 549 359	4 530 553	1 118 460	-	319 874
	%	-	88,4	100	37,3	47,6	11,7	-	3,4
Landtagswahl am 8. 7.1962	Anzahl	11 156 285	8 188 988	8 082 567	3 497 179	3 752 116	553 426	75 291	204 555
	%	-	73,4	100	43,3	46,4	6,9	0,9	2,5
Kommunalwahlen am 27. 9.1964 <sup>1)</sup>	Anzahl	11 240 695	8 560 282	8 384 711	3 907 348	3 612 724	670 259	73 314	121 066
	%	-	76,2	100	46,6	43,1	8,0	0,9	1,4

1) Wahlen zu den Räten der kreisfreien Städte und zu den Kreistagen der Landkreise. - 2) Ohne 202 544 Wahlberechtigte, für die Wahlscheine ausgestellt wurden. - 3) Zweitstimmen.

## Wahlbeteiligung und Stimmenanteil der Parteien bei den Wahlen 1946-1964

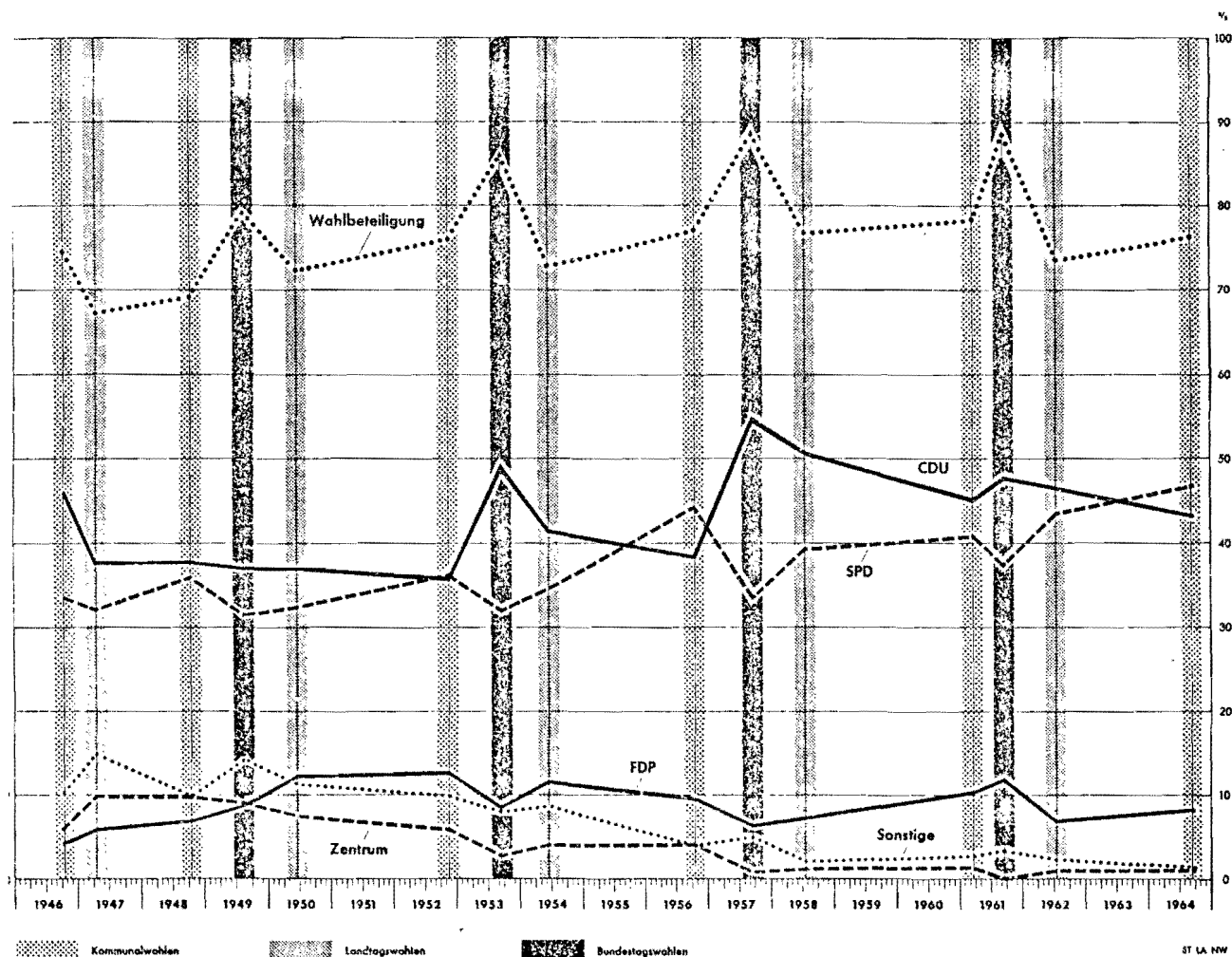

## 2.2 Verteilung der gültigen Stimmen

2.21 Die SPD hat bisher die günstigsten Ergebnisse bei den Kommunalwahlen erzielt. Bei diesen Wahlen waren ihre Stimmenanteile immer höher als bei den vorangegangenen Bundestags- und Landtagswahlen. Nur bei den Kommunalwahlen ist es der SPD bis heute gelungen, die Stimmenanteile der CDU zu übertreffen, das erste Mal 1952 mit 0,5 Punkten, 1956 mit 5,0 Punkten und wieder 1964 mit 3,5 Punkten. Dabei gelang es ihr 1964 mit 46,6 % der gültigen Stimmen ihren höchsten Stimmenanteil überhaupt zu erzielen, den niedrigsten erhielt sie bei der Bundestagswahl 1949 mit 31,4 %.

2.22 Die CDU erreichte bei den Bundestagswahlen die höchsten Prozentsätze an gültigen Stimmen. Sie ging aber auch aus den Landtagswahlen regelmäßig als stärkste Partei hervor. Die relativ meisten Stimmen erhielt die CDU bei der Bundestagswahl 1957 mit 54,4 %, die niedrigste Quote bei den Kommunalwahlen 1952 mit 35,6 %. Die Position der CDU hat sich bei den letzten Wahlen verschlechtert; so gingen ihre Stimmenanteile bei den Bundestagswahlen

von 54,4 % (1957) auf 47,6 % (1961), bei den Landtagswahlen von 50,5 % (1958) auf 46,4 % (1962) und bei den Kommunalwahlen von 45,0 % (1961) auf 43,1 % (1964) zurück.

Die zunehmende Entwicklung zum Zweiparteiensystem hat sich auch bei den Kommunalwahlen bemerkbar gemacht; so entfielen von den gültigen Stimmen auf SPD und CDU zusammen

1952 = 71,7 %,

1956 = 82,4 %,

1961 = 85,7 %,

1964 = 89,7 %.

2.23 Die FDP konnte sich - als einzige Partei - neben den beiden großen Parteien behaupten. Ihre Stimmenanteile schwankten jedoch auffallend. Eine eindeutige Tendenz bei bestimmten Wahlen ist nicht erkennbar. Im allgemeinen erzielte sie bei den Kommunalwahlen etwas günstigere Ergebnisse als bei den Landtags- und Bundestagswahlen.

24 Das Zentrum, das bei den Wahlen 1949 bis 1952 noch über 5 % der Stimmen für sich gewinnen konnte und bis 1949 sogar höhere Stimmenanteile als die FDP erreichte, ist völlig zurückgedrängt. Die Stimmenanteile dieser Partei sind von 9,8 % bei der Landtagswahl 1947 auf jeweils 0,9 % bei den letzten Landtags- und Kommunalwahlen gesunken; für die Landtagswahl 1961 wurden von ihr keine Kandidaten aufgestellt.

### Ergebnisse der Kommunalwahlen 1964

#### 3.1 Wahlbeteiligung bei den Wahlen zu den Räten der kreisfreien Städte und zu den Kreistagen der Landkreise

Von den insgesamt 11 241 000 Wahlberechtigten in den kreisfreien Städten und Landkreisen (68,7 % der Bevölkerung) gaben 76,2 % ihre Stimme ab. Wie schon bei den Kommunalwahlen 1961 war die Wahlbeteiligung in den einzelnen Kreisen sehr unterschiedlich; in den Landkreisen lag sie mit 80,7 % um 4,5 Punkte über, in den kreisfreien Städten mit 71,8 % um 4,4 Punkte unter dem Landesdurchschnitt. Die geringste Beteiligungsquote bei den kreisfreien Städten ergab sich in Bonn (63,5 %) und Köln (64,0 %), die höchste

in Bottrop (80,9 %) und Lünen (80,4 %); unter den Landkreisen hatten der Rheinisch-Bergische Kreis (74,7 %) und der Landkreis Bonn (75,3 %) die niedrigsten, die Landkreise Monschau (88,9 %) und Jülich (88,0 %) dagegen die höchsten Beteiligungsquoten zu verzeichnen.

Auch die Veränderung im Wahlinteresse ist von 1961 zu 1964 in einzelnen Gebieten wesentlich stärker als im Gesamtdurchschnitt (- 2,0 %). Einer Abnahme der Beteiligungsquote um 6,7 Punkte in der kreisfreien Stadt Rheydt (1964: 68,7 %, 1961: 75,4 %) steht eine Zunahme um 1,5 Punkte im Landkreis Schleiden (1964: 85,2 %, 1961: 83,7 %) gegenüber.

#### 3.2 Verteilung der gültigen Stimmen

##### 3.21 Wahlen zu den Räten der kreisfreien Städte und zu den Kreistagen der Landkreise

Das Wahlergebnis vom 27.9.1964 läßt eine weitere Konzentration der Wählerstimmen auf CDU und SPD erkennen. Diese Tendenz ist vor allem in den kreisfreien Städten festzustellen; hier entfielen auf SPD und CDU zusammen 92,6 % (1961: 87,7 %) der Stimmen, in den Landkreisen nur 87,0 % (1961: 83,7 %).

Kommunalwahlen 1961 und 1964

Wahlgebiet a = 1961 b = 1964	Wahlberechtigte	Wähler	Gültige Stimmen				
			insgesamt	davon entfielen auf			
				SPD	CDU	FDP	sonstige Parteien, Wählergruppen, Einzelbewerber
<b>Wahl zu den Räten der kreisfreien Städte</b>							
a) Anzahl	5 705 807	4 256 000	4 219 298	1 924 677	1 774 604	403 402	116 615
%		74,6	100	45,6	42,1	9,6	2,7
b) Anzahl	5 739 305	4 121 886	4 082 595	2 167 460	1 610 841	255 867	48 427
%		71,8	100	53,1	39,5	6,3	1,1
<b>Kreistagen der Landkreise</b>							
a) Anzahl	5 219 841	4 282 535	4 145 292	1 479 805	1 988 951	447 916	228 620
%		82,0	100	35,7	48,0	10,8	5,5
b) Anzahl	5 501 390	4 438 396	4 302 116	1 739 888	2 001 883	414 392	145 953
%		80,7	100	40,5	46,5	9,6	3,4
<b>Räten der kreisfreien Städte und zu den Kreistagen der Landkreise</b>							
a) Anzahl	10 925 648	8 538 535	8 364 590	3 404 482	3 763 555	851 318	345 235
%		78,2	100	40,7	45,0	10,2	4,1
b) Anzahl	11 240 695	8 560 282	8 384 711	3 907 348	3 612 724	670 259	194 380
%		76,2	100	46,6	43,1	8,0	2,3
<b>Räten der kreisangehörigen Gemeinden</b>							
a) Anzahl	5 207 712	4 278 212	5 654 211	1 845 909	2 730 456	524 686	553 160
%		82,2	100	32,6	48,3	9,3	9,8
b) Anzahl	5 485 910	4 427 951	5 763 163	2 139 778	2 649 938	494 975	478 472
%		80,7	100	37,1	46,0	8,6	8,3



3.211 Die SPD ging aus den Wahlen 1964 als stärkste Partei hervor; sie konnte 46,6 % aller gültigen Stimmen auf sich vereinigen (1961: 40,7 %). In den kreisfreien Städten, in denen sie schon im Jahre 1961 vor der CDU gelegen hatte, war die Zunahme ihres Stimmenanteils um 7,5 Punkte - von 45,6 % auf 53,1 % - stärker als in den Landkreisen mit nur 4,8 Punkten (von 35,7 % auf 40,5 %). Der Zuwachs war am größten in den kreisfreien Städten Düsseldorf mit 10,7 sowie Köln und Bonn mit je 10,6 Punkten, am schwächsten in den Landkreisen Dinslaken mit 0,9 und Herford mit 1,3 Punkten. Eine Abnahme des Stimmenanteils der SPD war in keinem Kreisgebiet zu verzeichnen.

3.212 Für die CDU, die mit 43,1 % (1961: 45,0 %) zweitstärkste Partei geworden ist, ergab sich in den Landkreisen im Vergleich zu 1961 eine geringere Abnahme der Stimmenquote (von 48,0 % auf 46,5 %) als in den kreisfreien Städten (von 42,1 % auf 39,5 %). In den einzelnen Kreisen zeigten sich aber zum Teil große Abweichungen von diesen Durchschnittsn. So ging der Anteil der CDU im Landkreis Erkelenz von 59,2 % auf 51,1 %, in der kreisfreien Stadt Köln von 45,4 % auf 38,1 % zurück; im Landkreis Tecklenburg erhöhte er sich von 36,8 % auf 47,4 %, in der kreisfreien Stadt Siegen von 39,5 % auf 43,0 %. Dabei ist zu berücksichtigen, daß in den Kreisen mit günstigen Veränderungen in den CDU-Anteilen häufig kleinere Parteien - vor allem das Zentrum und die GDP - Verluste erlitten oder überhaupt keine Wahlvorschläge gemacht hatten.

3.213 Für die FDP ergibt sich ein in der Tendenz ähnliches Bild wie für die CDU. Ihr Stimmenanteil ist von 1961 bis 1964 von 10,2 % auf 8,0 % gesunken. Zum größeren Teil ist der Rückgang auf Verluste in den kreisfreien Städten (von 9,6 % auf 6,3 %), weniger auf Stimmenverluste in den Landkreisen (von 10,8 % auf 9,6 %) zurückzuführen. Auch bei dieser Partei sind die Veränderungen gebietlich sehr unterschiedlich; sie reichen von Verlusten um 6,4 Punkte in den kreisfreien Städten Remscheid und Wuppertal bis zu Gewinnen in den Landkreisen Warburg um 2,6 Punkte und Coesfeld um 2,3 Punkte.

3.214 Die sonstigen Parteien, Wählergruppen und Einzelbewerber konnten nur noch 2,3 % aller Stimmen auf sich vereinigen. Bei den Kommunalwahlen im Jahre 1961 entschieden sich noch 4,1 % der Wähler für diese Wahlvorschläge.

### 3.22 Wahlen zu den Räten der kreisangehörigen Gemeinden

Bei den Wahlen zu den Räten der kreisangehörigen Gemeinden ergibt sich im Vergleich mit den Wahlen zu den Räten der kreisfreien Städte und zu den

Kreistagen der Landkreise insofern ein anderes Bild, als die sonstigen Parteien, Wählergruppen und Einzelbewerber mit 8,3 % noch einen beachtlichen Anteil an den abgegebenen gültigen Stimmen erreichten, obwohl dieser gegenüber den Wahlen 1961 (9,8 %) um 1,5 Punkte abnahm. Die Ursache dafür ist einmal darin zu suchen, daß viele Wählergruppen nur für die Wahl der Gemeinderäte und nicht auch für die Wahl der Kreistage Kandidaten aufgestellt hatten, zum anderen darin, daß die Gemeinden bis zu 3 000 Einwohnern, in denen die sonstigen Parteien, Wählergruppen und Einzelbewerber einen besonders hohen Anteil erringen konnten (s. Abschn. 3.3), durch die Möglichkeit der dreifachen Stimmabgabe in dem Ergebnis der Wahl zu den Räten der kreisangehörigen Gemeinden fast mit 3fachem Gewicht erscheinen.

Während die CDU bei den Wahlen zu den Räten der kreisangehörigen Gemeinden fast gleich hohe Stimmenanteile erzielte wie bei den Wahlen zu den Kreistagen der Landkreise, nämlich 46,0 bzw. 46,5 %, differierten die Anteile der SPD mit 37,1 bzw. 40,5 % stärker.

### 3.3 Analyse der Ergebnisse der Wahl zu den Räten der Gemeinden nach Gemeindegrößenklassen

3.31 Eine Gegenüberstellung der Wahlergebnisse nach Größe der Gemeinden (Bevölkerungszahl) läßt deutlich erkennen, daß das Wahlinteresse mit zunehmender Einwohnerzahl zurückgeht, und zwar von 84,7 % in den Gemeinden unter 3 000 Einwohnern auf 70,4 % in den Großstädten 500 000 und mehr Einwohnern.

Auch bei der Wahlentscheidung sind Unterschiede je nach der Größe der Gemeinden festzustellen. Hier handelt es sich um Unterschiede, die sich aus denen in der wirtschaftlichen und sozialen Schichtung der Bevölkerung ergeben. Auch die konfessionelle Zusammensetzung der Einwohnerschaft namentlich der größeren Städte ist in diesem Zusammenhang bedeutsam.<sup>1)</sup>

3.32 Bei den Stimmenanteilen der SPD ergeben sich je nach der Größenklasse der Gemeinden starke Unterschiede. Während diese Partei in den Gemeinden unter 3 000 Einwohnern nur 29,8 % der gültigen Stimmen erreichte, stieg ihr Anteil bei den Städten mit 500 000 und mehr Einwohnern bis auf 55,1 % an.

3.33 In umgekehrter Richtung verlaufen die Stimmenanteile der CDU; bei ihr sind jedoch die Unterschiede nicht so stark. Von 47,9 % bei den Gemeinden unter 3 000 Einwohnern sinken die Anteile dieser Partei bis auf 40,1 % bei den Gemeinden mit 50 000 bis 100 000 Einwohnern, um dann, von kleineren Schwankungen abgesehen, auf dieser Höhe zu bleiben.

<sup>1)</sup> Siehe auch Statistischer Bericht B III - 3-64 "Die Kommunalwahlen in Nordrhein-Westfalen 1956 bis 1962 nach kreisfreien Städten und Landkreisen" Seite 44 ff: Strukturdaten zur Bevölkerung in Nordrhein-Westfalen.

## Wahlen zu den Räten der Gemeinden 1964 nach Gemeindegrößenklassen

Gemeinden mit . . . . . Einwohnern	Wahlbe- rechtigte	Wähler	Cültige Stimmen					
			insgesamt	davon entfielen auf				
				SPD	CDU	FDP	Zentrum	sonstige Parteien, Wähler- gruppen, Einzel- bewerber
unter 3 000 Anzahl	1 114 600	944 064	2 352 390	701 662	1 126 283	196 456	79 118	248 871
%		84,7	100	29,8	47,9	8,4	3,4	10,5
3 000 bis " 10 000 Anzahl	1 478 159	1 227 486	1 196 319	427 974	565 480	104 956	24 315	73 594
%		83,0	100	35,8	47,3	8,8	2,0	6,1
10 000 " " 20 000 Anzahl	932 509	744 210	728 269	303 539	330 998	65 649	7 661	20 422
%		79,8	100	41,7	45,4	9,0	1,1	2,8
20 000 " " 50 000 Anzahl	1 688 606	1 309 516	1 286 909	606 945	546 091	109 631	8 373	15 869
%		77,6	100	47,2	42,4	8,5	0,7	1,2
50 000 " " 100 000 Anzahl	906 193	684 698	675 498	344 837	270 942	49 758	-	9 961
%		75,6	100	51,1	40,1	7,4	-	1,4
100 000 " " 200 000 Anzahl	1 406 907	1 027 144	1 015 909	500 694	415 228	79 462	-	20 525
%		73,0	100	49,3	40,9	7,8	-	2,0
200 000 " " 500 000 Anzahl	1 626 601	1 154 102	1 143 904	624 189	438 568	67 352	-	13 795
%		71,0	100	54,6	38,3	5,9	-	1,2
500 000 und mehr . . . . . Anzahl	2 071 635	1 458 617	1 446 560	797 398	567 189	77 578	3 708	687
%		70,4	100	55,1	39,2	5,4	0,3	0,0
Nordrhein-Westfalen . . . Anzahl	11 225 210	8 549 837	9 845 758	4 307 238	4 260 779	750 842	123 175	403 724
%		76,2	100	43,7	43,3	7,6	1,3	4,1

Wahlen zu den Räten der Gemeinden 1964  
nach Gemeindegrößenklassen

(Wahlbeteiligung und Stimmenanteil)

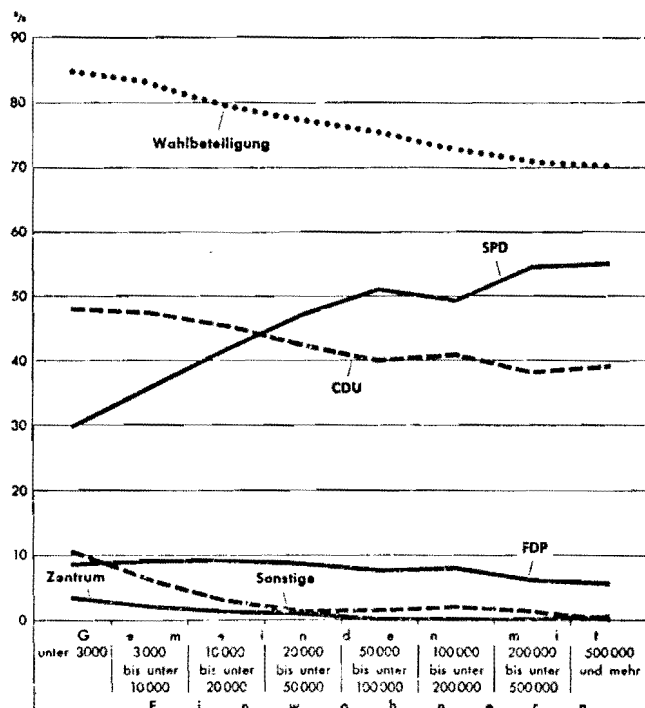

3.34 Bei den übrigen Wahlvorschlägen, nämlich der FDP, des Zentrums sowie denen der sonstigen Parteien bzw. Wählergruppen und bei den Einzelbewerbern, ist mit zunehmender Gemeindegrößenklasse allgemein ein Rückgang des Stimmenanteils zu beobachten.

Am schwächsten ist der Rückgang bei der FDP; ihre Anteile bleiben in den Größenklassen bis zu 200 000 Einwohnern in etwa gleich, in den Gemeinden mit 200 000 und mehr Einwohnern nehmen sie jedoch ab.

Das Zentrum vermochte dagegen nur in Gemeindegrößenklassen bis zu 50 000 Einwohnern Stimmenanteile von einiger Bedeutung zu erringen.

Besonders kraß ist der Unterschied zwischen den einzelnen Größenklassen bei den sonstigen Parteien, Wählergruppen und Einzelbewerbern, die in der kleinsten Größenklasse der Gemeinden (unter 3 000 Einwohnern) mit 10,5 % einen erheblichen Prozentsatz der Stimmen erhielten, der aber in den Gemeinden zwischen 3 000 und 10 000 Einwohnern schon auf 5,1 % zurückgeht und dann von 2,8 % in Gemeinden zwischen 10 000 und 20 000 Einwohnern praktisch auf Null in denen mit 500 000 und mehr Einwohnern absinkt.

#### 3.4 Die gewählten Mitglieder der Räte der kreisfreien Städte und der Kreistage der Landkreise

Die Konzentration auf die Parteien SPD und CDU zeigt sich bei der Verteilung der gewählten Vertreter in noch stärkerem Maße als bei der Stimmenverteilung,

da in vielen Fällen die kleineren Parteien und Wählergruppen nicht die für die Zuteilung von Vertretersitzen erforderlichen 5 % aller gültigen Stimmen erreichen konnten. So gehören insgesamt 91,1 % der Vertreter nach den Wahlen vom 27.9.1964 der SPD oder der CDU an; im Jahre 1961 waren es 87,4 %. Dieser Sachverhalt erklärt auch, daß die Zahl der Vertretungskörperschaften, in denen eine der beiden großen Parteien die absolute Mehrheit erreichen konnte, gewachsen ist (1964: 74, 1961: 59).

#### Gewählte Vertreter

Wahlvorschlag	1964		1961	
	Anzahl	%	Anzahl	%
SPD . . . . .	1874	44,8	1595	38,9
CDU . . . . .	1935	46,3	1987	48,5
FDP . . . . .	299	7,2	403	9,8
Zentrum . . . . .	36	0,9	56	1,4
GDP . . . . .	-	-	27	0,6
DFU . . . . .	3	0,1	-	-
Sonstige Parteien und Wählergruppen . . . .	31	0,7	33	0,8
Einzelbewerber . . . .	-	-	1	0,0

3.41 Die Tatsache, daß die SPD als stärkste Partei nur die zweitgrößte Zahl der gewählten Vertreter stellt, hängt damit zusammen, daß die Zahl der zu wählenden Vertreter nicht proportional der Bevölkerung ist; so sind in den kleineren, meist ländlichen Gebietskörperschaften mit relativ mehr CDU- als SPD-Wählern im Verhältnis zur Bevölkerungszahl mehr Vertreter zu wählen als in den größeren (§ 3 KWahlG).

Räte der kreisfreien Städte und Kreistage der Landkreise 1961 und 1964 nach dem Mehrheitsverhältnis

Verwaltungsbezirk a) Räte der kreisfreien Städte b) Kreistage der Landkreise	Zahl der Vertretungen mit									
	absoluter Mehrheit				relativer Mehrheit				gleicher Vertreterszahl SPD und CDU	
	SPD		CDU		SPD		CDU		1961	1964
	1961	1964	1961	1964	1961	1964	1961	1964		
Reg.-Bez. Düsseldorf . . . . a)	2	8	3	3	2	1	3	2	4	-
b)	1	3	5	4	2	1	1	1	-	-
Reg.-Bez. Köln . . . . . a)	-	1	1	1	1	-	-	-	-	-
b)	-	1	5	3	-	1	1	2	1	-
Reg.-Bez. Aachen . . . . . a)	-	-	1	1	-	-	-	-	-	-
b)	-	-	7	6	-	-	-	1	-	-
Reg.-Bez. Münster . . . . . a)	1	4	2	2	2	-	1	-	-	-
b)	-	-	8	8	-	1	2	1	-	-
Reg.-Bez. Detmold . . . . . a)	-	1	-	-	2	1	-	-	-	-
b)	3	5	5	5	4	2	-	-	-	-
Reg.-Bez. Arnberg . . . . . a)	8	11	-	-	3	1	1	-	1	1
b)	2	2	5	5	3	4	2	1	-	-
Nordrhein-Westfalen . . . . a)	11	25	7	7	10	3	5	2	5	1
b)	6	11	35	31	9	9	6	6	1	-

Sehr deutlich läßt sich der Wahlerfolg der SPD aus den Mehrheitsverhältnissen in den einzelnen Räten und Kreistagen erkennen. In 25 (1961: 11) kreisfreien Städten und 11 (1961: 6) Landkreisen konnte sie die absolute Mehrheit erringen im Rat bzw. Kreistag; außerdem in 3 (1961: 10) kreisfreien Städten und 9 (1961: 9) Landkreisen die relative Mehrheit. In einer kreisfreien Stadt stellt sie die gleiche Anzahl Vertreter wie die CDU. In insgesamt 48 (1961: 36) Räten und Kreistagen ist die SPD stärkste Partei.

3.42 Die CDU stellt in 46 (1961: 53) Vertretungen die Mehrzahl der Mitglieder; davon hat sie in 38 mehr als die Hälfte der Sitze (1961: 42). In 7 Räten von kreisfreien Städten konnte diese Partei 1964 ebenso wie 1961 die absolute, in 2 (1961: 5) Fällen die relative Mehrheit erlangen. In den Landkreisen verfügt sie noch in 31 (1961: 35) Kreistagen über mehr als 50 % der Sitze und in 6 Fällen (wie 1961) über die relative Mehrheit der Sitze.

3.43 Für die FDP hatte der allgemeine Rückgang ihres Stimmenanteils zur Folge, daß sie in 15 Kreisen - im Gegensatz zu den Kommunalwahlen 1961 - keine 5 % der abgegebenen gültigen Stimmen erhielt; in einem Kreis war sie dagegen mit mehr als 5 % erfolgreich, in dem ihr dies 1961 nicht gelungen war. Insgesamt ist sie nur in 78 statt bisher 92 Räten von kreisfreien Städten und Kreistagen vertreten.

3.44 Das Zentrum mußte aus 5 Vertretungen ausscheiden und hat jetzt nur noch in 11 westfälischen Landkreisen Kreistagsabgeordnete. Die GDP, die in einer Vielzahl von Kreisgebieten keine Wahlvorschläge eingebracht hatte, scheiterte in allen Kreisen an der 5 %-Klausel; im Jahre 1961 hatte sie noch in 12 Räte und Kreistage Abgeordnete entsenden können.

Die DFU (Deutsche Friedens Union) bewarb sich erstmals bei einer Kommunalwahl um die Gunst der Wähler. Sie konnte in der kreisfreien Stadt Solingen 6,1 % der gültigen Stimmen und damit 3 Mandate erringen. In den anderen Kreisen, in denen sie Kandidaten aufgestellt hatte, konnte sie die notwendigen 5 % der gültigen Stimmen nicht erreichen.

Sonstige Parteien und Wählergruppen sind in 13 Kreisen (1961: 12) mit insgesamt 31 Abgeordneten (1961: 33) vertreten.

3.45 Die Karte mit den Mehrheitsverhältnissen in den Räten und Kreistagen zeigt deutlich die regionalen Unterschiede in den Wahlentscheidungen.

Für die SPD lassen sich dabei zwei große Gebiete feststellen, in denen diese Partei besonders stark ist. Das sind einmal das Ruhrgebiet mit den südlich und südöstlich anschließenden stark industrialisierten Stadt- und Landkreisen bis Köln und Siegen, zum anderen die nördliche Hälfte des Regierungsbe-

Kreisfreie Städte und Landkreise  
nach dem Mehrheitsverhältnis ihrer Vertretungen 1964

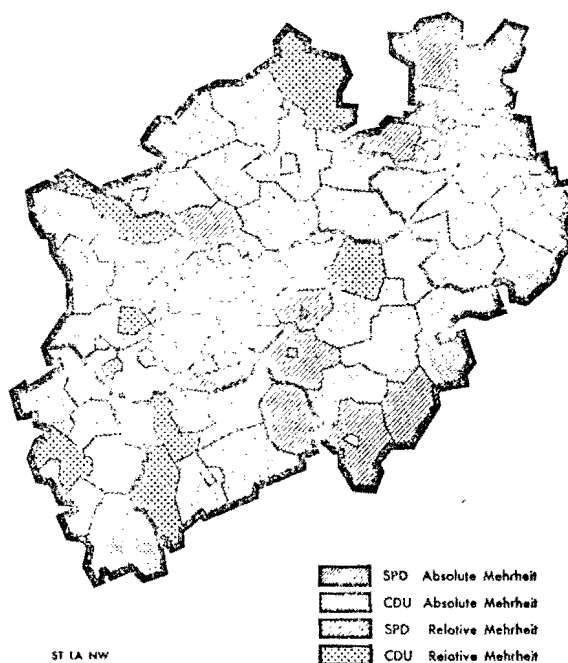

zirks Detmold, der teilweise ebenfalls viel Industrie aufweist und allgemein einen relativ hohen Anteil an evangelischen Einwohnern hat.

Die CDU konnte dagegen im Bonner Raum, im Regierungsbezirk Aachen, ferner in allen Kreisen entlang der belgischen und holländischen Grenze sowie im Münster- und im Sauerland mindestens die relative Mehrheit erreichen.

#### 4. Die gewählten Mitglieder der Räte der kreisfreien Städte, der kreisangehörigen Gemeinden und der Kreistage der Landkreise nach Geschlecht, Alter und Beruf

##### 4.1 Vertreter nach dem Geschlecht

32 752 Männer und 761 Frauen (1961 = 656) gehören den Räten der kreisfreien Städte, der kreisangehörigen Gemeinden und den Kreistagen der Landkreise an. Der Anteil der Frauen in diesen kommunalen Vertretungen ist gegenüber der vorhergegangenen Wahl von 2,1 % auf 2,3 % geringfügig angestiegen. Die einzelnen Vertretungskörperschaften weisen allerdings sehr unterschiedliche Anteilsziffern für die Frauen auf; so sind die weiblichen Abgeordneten in den Räten der kreisfreien Städte mit einem Anteil von 10,5 % relativ bedeutend stärker vertreten als in den Räten der kreisangehörigen Gemeinden (1,7 %) und Kreistagen der Landkreise (3,7 %).

Die SPD wird im Durchschnitt in den Räten und Kreistagen absolut und relativ von mehr Frauen vertreten als jede andere Partei oder Wählergruppe. Die CDU hat jeweils den zweithöchsten Frauenanteil. Den niedrigsten Anteil von 0,4 % hat das Zentrum.

Vertretung	Von 100 Vertretern sind Frauen					
	SPD	CDU	FDP	Z	Wählergruppen	Einzelbewerber
Räte der kreisfreien Städte . . . . .	10,9	10,5	6,0	-	-	-
Räte der kreisangehörigen Gemeinden . . . . .	2,5	1,5	0,7	0,4	0,5	-
Kreistage der Landkreise . . . . .	4,7	3,6	0,5	-	-	-
Insgesamt	3,4	2,1	0,9	0,4	0,5	-

## 2 Vertreter nach dem Alter

Die Mitglieder der Räte in den kreisfreien Städten und in den Räten der kreisangehörigen Gemeinden sind im Durchschnitt jünger als die in den Kreistagen der Landkreise. Die unter 40 Jahre alten Vertreter machen im Durchschnitt in den Räten der kreisfreien Städte 24,2 %, in denen der kreisangehörigen Gemeinden 25,8 %, in den Kreistagen der Landkreise aber nur 16,3 % aus. Die Anteilsziffern der Vertreter im Alter von 60 Jahren und darüber betragen in den Gemeindevertretungen rd. 20 %, in den Kreistagen 7 %. Die Frauen in diesen kommunalen Vertretungen sind im Durchschnitt älter als die Männer, und zwar sind von ihnen nur 16,8 % unter 40 Jahre alt (Männer 5,3 %). Der Anteil der über 60 Jahre alten Frauen ist mit rd. 20 % fast gleichstark wie der der Männer.

Essentielle Abweichungen bestehen zwischen den Altersgliederungen der Vertreter der beiden großen Parteien nicht. Der Anteil der unter 40 Jahre alten Vertreter beträgt bei der SPD 26,5 % und bei der CDU 25,3 %. Ein noch geringerer Unterschied besteht bei den Anteilsziffern der Vertreter im Alter von 50 und mehr Jahren (SPD 20,0 %, CDU 20,4 %). Jeweils 20 % der Vertreter der FDP sind unter 40 Jahre bzw. 60 Jahre und älter.

Altersklasse	Von 100 Vertretern gehören zur vorstehenden Altersklasse					
	SPD	CDU	FDP	Z	Wählergruppen	Einzelbewerber
unter 40 Jahre . . . .	26,5	25,3	19,9	22,5	23,9	30,5
40 Jahre und darüber	20,0	20,4	20,0	22,8	17,8	17,4

## 4.3 Vertreter nach dem Beruf

Bei den Berufen der Mitglieder der kommunalen Vertretungen überwiegen die industriellen und handwerklichen Berufe (30,3 %). Dann folgen die Berufe des Pflanzenbaues und der Tierwirtschaft (21,9 %), der Verwaltung, des Rechtswesens und der Sozialpflege (20,7 %). Die restlichen Berufsgruppen haben nur noch Anteilsziffern von weniger jeweils als 7,5 %. Von den Angehörigen einzelner Berufe sind Lehrer 3,2 %, Verwaltungsbeamte 3,0 %, Richter und Rechtsanwälte 0,9 %, Ärzte 0,5 % der Vertreter.

4.31 Die Vertreter der SPD üben zu 41,8 % industrielle und handwerkliche Berufe aus. In Berufen der Verwaltung, des Rechtswesens und der Sozialpflege stehen 21,2 % der Vertreter dieser Partei. Mit 3,4 % hat die SPD den höchsten Anteil an Verwaltungsbeamten (CDU 2,8 %, FDP 3,2 %). Ebenso wie bei der CDU befinden sich 3,5 % Lehrer unter ihren Vertretern; der Anteilsatz der Berufe des Pflanzenbaues und der Tierwirtschaft ist mit ebenfalls 3,5 % hier verhältnismäßig gering.

4.32 Unter den Vertretern der CDU überwiegen diejenigen, die den Beruf eines Landwirtes ausüben: 31,3 % der Vertreter dieser Partei gehen Berufen des Pflanzenbaues und der Tierwirtschaft nach. In industriellen und handwerklichen Berufen stehen 24,6 %; 20,5 % üben Berufe der Verwaltung, des Rechtswesens und der Sozialpflege aus.

4.33 Auch die FDP hat einen hohen Anteil an Abgeordneten, die Berufen des Pflanzenbaues und der Tierwirtschaft nachgehen. 24,5 % ihrer Vertreter sind in der Verwaltung, dem Rechtswesen und der Sozialpflege tätig. In diesen Berufen weist die FDP die höchste Anteilsziffer im Vergleich mit den anderen Parteien und Wählergruppen auf. Mit 17,7 % hat sie den niedrigsten Anteil von Abgeordneten, die in handwerklichen und industriellen Berufen stehen.

## 4.4 Vertreter nach der Dauer der Zugehörigkeit zu den kommunalen Vertretungen

11 954 Vertreter (35,7 %) wurden 1964 erstmalig in eine Vertretung gewählt. Wiedergewählt wurden 21 559 Vertreter, darunter waren 1 702 Vertreter, die nach einer Unterbrechung ihrer Zugehörigkeit zu der Vertretung wiedergewählt wurden. Von den wiedergewählten Vertretern gehören:

8 056 =	37,4 %	seit 1961
4 904 =	22,7 %	" 1956
4 288 =	19,9 %	" 1952
1 493 =	6,9 %	" 1948
1 116 =	5,2 %	" 1946

ihre Vertretung ununterbrochen an.

## 5. Ergebnisse der repräsentativen Wahlstatistik

1964 war zum zweiten Mal für die Wahlen zu den Räten der kreisfreien Städte und zu den Kreistagen der Landkreise eine repräsentative Wahlstatistik angeordnet (§ 87 KWahlO), die die Wahlbeteiligung sowie die Verteilung der gültigen Stimmen auf die Parteien in Kombination mit dem Alter und dem Geschlecht der Wähler zum Gegenstand hatte. Durch Zufallsauswahl wurden so viele Stimmbezirke ausgewählt, daß von 5 % aller Wahlberechtigten die Wahlbeteiligung und Art der Stimmabgabe nach Alter und Geschlecht ermittelt werden konnten. Die in den nachfolgenden Tabellen aufgeführten Zahlen sind Ergebnisse<sup>2)</sup> dieser Stichprobe. Ihre Zuverlässigkeit wurde durch Berechnung des Standardfehlers geprüft, der für die Wahlbeteiligung und die großen Parteien so gering war, daß der Aussagewert der Stichprobenresultate als gesichert angesehen werden kann.

### 5.1 Die Wahlbeteiligung

Bei den Männern ging die Wahlbeteiligungsquote 1964 gegenüber den Kommunalwahlen 1961 um 2,3 Punkte zurück, bei den Frauen dagegen nur um 1,7 Punkte. Das Absinken der Gesamtquote von 78,2 % auf 76,2 % geht also mit einem etwas größeren Anteil zu Lasten der Männer. Dennoch zeigen die Männer immer noch ein regeres Wahlinteresse als die Frauen. Dabei sind die Unterschiede in der Wahlbeteiligung

Wahlbeteiligung bei den Wahlen zu den Räten der kreisfreien Städte und zu den Kreistagen der Landkreise nach Geschlecht und Altersgruppen 1961 und 1964

Altersgruppe a = 1961 b = 1964	Wahlbeteiligung		
	Männer	Frauen	insgesamt
	%		
21 bis unter 25 Jahren			
a	69,0	69,7	69,4
b	63,9	64,5	64,2
25 " " 30 "			
a	72,9	70,3	71,7
b	68,4	68,5	68,4
30 " " 40 "			
a	78,9	76,4	77,6
b	76,3	74,8	75,5
40 " " 50 "			
a	82,9	80,0	81,2
b	81,1	78,4	79,6
50 " " 60 "			
a	84,7	80,9	82,7
b	83,1	79,4	81,0
60 " " 70 "			
a	85,8	80,1	82,5
b	83,1	79,4	81,0
70 Jahre und darüber			
a	81,7	69,1	74,2
b	79,8	69,2	73,3
Insgesamt			
a	79,9	76,7	78,2
b	77,6	75,0	76,2

der einzelnen Altersgruppen recht erheblich. Bei den Männern bewegten sich die Quoten 1964 zwischen 63,9 % und 83,1 %, bei den Frauen zwischen 64,5 % und 79,4 %.

Die jüngsten Wahlberechtigten zeigten sich am wenigsten für die Kommunalwahlen interessiert. Nur zu rd. 64 % hat diese Gruppe sich an der Wahl beteiligt. Gegenüber der Wahl von 1961 nahmen die Beteiligungsquoten in der Gruppe der 21 bis 25jährigen sowohl bei den Männern (um 5,1 Punkte) als auch bei den Frauen (um 5,2 Punkte) im Vergleich mit den übrigen Altersgruppen am stärksten ab. Dies ist umso bemerkenswerter, als bei den Kommunalwahlen 1961 diese Altersgruppe bei den Männern schon die niedrigste und bei den Frauen mit knappem Abstand die zweitniedrigste Wahlbeteiligung aufwies.

Wenig wahlfreudig waren auch noch die 25 bis 30jährigen Männer und Frauen. Mit Beteiligungsquoten von rd. 68 % liegen auch hier die Werte noch stark unter dem Durchschnitt. Gegenüber 1961 ging die Quote der Männer um 4,5 Punkte und die der Frauen um 1,8 Punkte zurück.

Während die Gruppe der 30 bis 40jährigen 1964 wie schon 1961 eine Beteiligungsquote aufwies, die knapp unter dem Landesdurchschnitt lag, zeigten die 40 bis 70jährigen Männer und Frauen beide Male das stärkste Wahlinteresse. Mit zunehmendem Alter gehen jedoch die Frauen im Vergleich mit den Männern offensichtlich weniger gern zur Wahl. Das ist aus den Ergebnissen von 1964 ebenso wie aus den Ergebnissen von 1961 zu erkennen.

Altersgruppe	Abweichung der Wahlbeteiligungsquote der Männer von der der Frauen in Punkten	
	1964	1961
21 bis unter 25 Jahre	- 0,6	- 0,7
25 " " 30 "	- 0,1	+ 2,6
30 " " 40 "	+ 1,5	+ 2,5
40 " " 50 "	+ 2,7	+ 2,9
50 " " 60 "	+ 3,7	+ 3,8
60 " " 70 "	+ 3,7	+ 5,7
70 Jahre und darüber	+ 10,6	+ 12,6

Während bei der jüngsten Gruppe die Beteiligungsquote der Frauen ein wenig über der der Männer liegt, fällt sie mit zunehmendem Alter in immer stärkerem Maße unter die der Männer zurück.

### 5.2 Die Verteilung der gültigen Stimmen

5.21 Wie schon 1961 ergab sich auch 1964, daß die SPD unter den Männern einen größeren Anhang hat

2) Ausführliche Ergebnisse siehe Statistischer Bericht B III 2/S. 3-64 vom 15. Dezember 1964.

Art der Stimmabgabe bei den Wahlen zu den Räten der  
kreisfreien Städte und zu den Kreistagen der Landkreise  
nach Geschlecht und Altersgruppen 1961 und 1964

Altersgruppe  a = 1961 b = 1964		Von 100 gültigen Stimmen entfielen auf			
		SPD	CDU	FDP	sonstige Parteien, Wähler- gruppen, Einzel- bewerber
<b>Männer</b>					
21 bis unter 30 Jahren	a	46,3	40,7	9,2	3,8
	b	50,0	40,1	7,6	2,3
30 " " 60 "	a	46,9	37,0	11,5	4,6
	b	53,7	34,9	8,7	2,7
60 Jahre und darüber	a	39,6	45,0	10,7	4,7
	b	47,5	41,0	8,8	2,7
Zusammen	a	45,2	39,4	10,9	4,5
	b	51,6	37,3	8,5	2,6
<b>Frauen</b>					
21 bis unter 30 Jahren	a	38,3	49,6	8,7	3,4
	b	42,8	48,4	7,0	1,8
30 " " 60 "	a	38,3	47,7	10,1	3,9
	b	44,0	45,8	8,0	2,2
60 Jahre und darüber	a	31,2	56,1	8,9	3,8
	b	38,1	53,1	6,8	2,0
Zusammen	a	36,7	49,9	9,6	3,8
	b	42,3	48,1	7,5	2,1
<b>Insgesamt</b>					
21 bis unter 30 Jahren	a	42,5	45,0	8,9	3,6
	b	46,5	44,2	7,3	2,0
30 " " 60 "	a	42,3	42,7	10,7	4,3
	b	48,5	40,8	8,3	2,4
60 Jahre und darüber	a	34,9	51,2	9,7	4,2
	b	42,2	47,8	7,7	2,3
Insgesamt	a	40,7	45,0	10,2	4,1
	b	46,6	43,1	8,0	2,3

als unter den Frauen. Mit 51,6 % (1961: 45,2 %) aller gültigen Stimmen haben über die Hälfte aller männlichen Wähler sich 1964 für die SPD entschieden. Aber auch der Anteil der SPD-Wählerinnen unter den Frauen ist von 36,7 % auf 42,3 % gestiegen.

Bei Betrachtung der einzelnen Altersgruppen fällt auf, daß die Zunahme bei der SPD nicht überall gleich hoch ist. Mit + 3,7 Punkten war sie bei den jüngsten männlichen Wählern (21 bis unter 30 Jahre) 1964 gegenüber 1961 weitaus am schwächsten, während sie bei den über 60jährigen männlichen Wählern mit + 7,9 Punkten deutlich über dem Durchschnitt lag. Für die Frauen ergibt sich ein ähnliches Bild. Der Anstieg von 1961 zu 1964 beträgt 4,5 Punkte bei den 21 bis unter 30jährigen und 6,9 Punkte bei den über 60jährigen. Ihre höchsten Stimmenanteile erzielte die SPD 1964 bei beiden Geschlechtern in der Gruppe der 30 bis unter 60jährigen mit 53,7 % bei den Männern und 44,0 % bei den Frauen. Dagegen entschied sich die Gruppe der 60 Jahre alten und älteren Wähler nur zu 42,2 % - die Männer zu 47,5 %, die Frauen zu 38,1 % - für die SPD; damit war der Zuspruch zu dieser Partei aus dieser Bevölkerungsgruppe relativ am schwächsten.

5.22 Während die SPD 1964 gegenüber 1961 bei allen Altersgruppen größere Stimmenquoten erzielte, mußten CDU und alle übrigen Parteien, Wählergruppen und Einzelbewerber Verluste buchen. Bei den jüngsten männlichen Wählern war die Einbuße der CDU mit 0,6 Punkten am geringsten, bei den ältesten mit 4,0 Punkten am größten. Bei den Frauen ist das Bild ähnlich: es zeigt ein Absinken des Stimmenanteils um 1,2 Punkte bei den jüngsten und um 3,0 Punkte bei den ältesten Wählerinnen. Trotz der relativ hohen Stimmenverluste bei den über 60jährigen Wählern erreichte die CDU in dieser Gruppe mit 41,0 % der Männerstimmen und 53,1 % der Frauenstimmen ihre höchsten Anteile. Die niedrigsten Quoten mit 34,9 % bzw. 45,8 % erzielte die CDU, wie schon bei den entsprechenden Wahlen des Jahres 1961, bei den 30- bis 60jährigen.





# Tabellenteil

A. Ergebnisse unmittelbarer Wahlen am 27. September 1964

.-Bez. Düsseldorf

1. Die Wahlen zu

Verwaltungsbezirk a = absolut b = %	Wahl- berechtigte	Wähler	Wahl- beteiligung	Gültige				
				insgesamt	SPD	CDU	FDP	Z
Krfr.St. Düsseldorf . . . . . a	492 611	344 913	-	341 936	168 963	145 339	23 926	3 708
b			70,0	100,0	49,4	42,5	7,0	1,1
" Duisburg . . . . . a	345 916	238 775	-	236 842	135 370	83 247	11 703	-
b			69,0	100,0	57,2	35,2	4,9	
" Essen . . . . . a	522 153	388 084	-	385 536	202 969	163 648	18 328	-
b			74,3	100,0	52,6	42,4	4,8	
" Krefeld . . . . . a	155 525	112 292	-	111 231	50 576	51 400	9 255	-
b			72,2	100,0	45,5	46,2	8,3	
" Leverkusen . . . . . a	67 001	49 742	-	49 341	26 061	20 440	2 840	-
b			74,2	100,0	52,8	41,4	5,8	
" Mönchengladbach . . a	105 201	70 749	-	69 763	26 381	38 532	4 850	-
b			67,3	100,0	37,8	55,2	7,0	
" Mülheim a.d.Ruhr . a	137 215	101 016	-	100 037	56 695	35 103	8 239	-
b			73,6	100,0	56,7	35,1	8,2	
" Neuß . . . . . a	68 076	52 780	-	52 198	20 667	28 719	2 812	-
b			77,5	100,0	39,6	55,0	5,4	
" Oberhausen . . . . . a	175 507	130 611	-	129 519	70 972	53 006	5 503	-
b			74,4	100,0	54,8	40,9	4,3	
" Remscheid . . . . . a	92 163	63 774	-	63 054	30 153	22 022	8 015	-
b			69,2	100,0	47,8	34,9	12,7	
" Rheydt . . . . . a	67 846	46 637	-	46 101	18 785	20 841	3 941	-
b			68,7	100,0	40,7	45,2	8,6	
" Solingen . . . . . a	127 831	92 912	-	91 893	42 861	32 498	10 922	-
b			72,7	100,0	46,6	35,4	11,9	
" Viersen . . . . . a	29 923	23 550	-	23 115	9 276	12 240	1 599	-
b			78,7	100,0	40,1	53,0	6,9	
" Wuppertal . . . . . a	309 828	202 884	-	201 122	101 323	79 182	18 062	-
b			65,5	100,0	50,4	39,3	9,0	
Kreisfreie Städte insgesamt a	2 696 796	1 918 719	-	1 901 688	961 052	786 217	129 995	3 708
b			71,1	100,0	50,5	41,4	6,8	0,2
<u>Ldkr. Dinslaken</u>								
Dinslaken, Stadt . . . . . a	31 648	23 917	-	23 548	13 659	8 189	1 700	-
b			75,6	100,0	56,0	34,8	7,2	
Walaum, Stadt . . . . . a	28 890	21 626	-	21 394	11 571	7 365	1 180	-
b			74,9	100,0	54,1	34,4	5,5	
Voerde (Niederrhein) . . . a	15 618	11 669	-	11 533	5 686	4 466	1 238	-
b			74,7	100,0	49,3	38,7	10,7	
<u>Amt Gahlen</u>								
Gahlen . . . . . a	1 465	1 149	-	2 999	1 671	1 052	276	-
b			78,4	100,0	55,7	35,1	9,2	
Gartrop-Bühl . . . . . a	362	285	-	677	305	179	193	-
b			78,7	100,0	45,1	26,4	28,5	
Hünxe . . . . . a	3 581	2 964	-	2 901	1 368	1 240	293	-
b			82,8	100,0	47,2	42,7	10,1	
Ldkr. Dinslaken zusammen a	81 564	61 610	-	63 052	34 260	22 491	4 880	-
b			75,5	100,0	54,3	35,7	7,8	

n Räten der Gemeinden

Reg.-Bez. Düsseldorf

innen					Gewählte Vertreter										Lfd. Nr.
von					insgesamt	davon									
DFU	GDP	DG	sonstige Parteien und Wähler- gruppen	Einzel- bewerber		SPD	CDU	FDP	Z	DFU	GDP	DG	sonstige Parteien und Wähler- gruppen	Einzel- bewerber	
-	-	-	-	-	67 100,0	34 50,7	29 43,3	4 6,0	-	-	-	-	-	-	1
488 2,7	-	-	34 <sup>1)</sup> 0,0	-	61 100,0	38 62,3	23 37,7	-	-	-	-	-	-	-	2
-	-	-	591 <sup>1)</sup> 0,2	-	67 100,0	37 55,2	30 44,8	-	-	-	-	-	-	-	3
-	-	-	-	-	49 100,0	22 44,9	23 46,9	4 8,2	-	-	-	-	-	-	4
-	-	-	-	-	43 100,0	23 53,5	18 41,9	2 4,6	-	-	-	-	-	-	5
-	-	-	-	-	43 100,0	16 37,2	24 55,8	3 7,0	-	-	-	-	-	-	6
-	-	-	-	-	49 100,0	28 57,1	17 34,7	4 8,2	-	-	-	-	-	-	7
-	-	-	-	-	43 100,0	17 39,5	24 55,8	2 4,7	-	-	-	-	-	-	8
-	-	-	38 <sup>1)</sup> 0,0	-	49 100,0	28 57,1	21 42,9	-	-	-	-	-	-	-	9
-	-	-	2 864 <sup>2)</sup> 4,6	-	43 100,0	22 51,2	16 37,2	5 11,6	-	-	-	-	-	-	10
-	-	-	2 534 <sup>3)</sup> 5,5	-	43 100,0	18 41,9	20 46,5	3 7,0	-	-	-	-	4,6 <sup>23)</sup>	-	11
5 612 6,1	-	-	-	-	49 100,0	23 46,9	17 34,7	6 12,3	-	3 6,1	-	-	-	-	12
-	-	-	-	-	37 100,0	15 40,5	20 54,1	2 5,4	-	-	-	-	-	-	13
-	1 606 0,8	949 0,5	-	-	55 100,0	28 50,9	22 40,0	5 9,1	-	-	-	-	-	-	14
2 100 0,6	1 606 0,1	949 0,1	6 061 0,3	-	698 100,0	349 50,0	304 43,6	40 5,7	-	3 0,4	-	-	2 0,3	-	15
-	-	-	-	-	37 100,0	22 59,5	13 35,1	2 5,4	-	-	-	-	-	-	16
402 1,9	-	-	876 <sup>4)</sup> 4,1	-	37 100,0	21 56,8	14 37,8	2 5,4	-	-	-	-	-	-	17
-	-	-	143 <sup>4)</sup> 1,3	-	31 100,0	16 51,6	12 38,7	3 9,7	-	-	-	-	-	-	18
-	-	-	-	-	13 100,0	7 53,8	5 38,5	1 7,7	-	-	-	-	-	-	19
-	-	-	-	-	7 100,0	3 42,8	2 28,6	2 28,6	-	-	-	-	-	-	20
-	-	-	-	-	19 100,0	9 47,4	8 42,1	2 10,5	-	-	-	-	-	-	21
402 0,6	-	-	1 019 1,6	-	144 100,0	78 54,2	54 37,5	12 8,3	-	-	-	-	-	-	22

5.-Bez. Düsseldorf

Noch: 1. Die Wahlen zu

Verwaltungsbezirk  a = absolut b = %	Wahl- berechtigte	Wähler	Wahl- beteiligung	Gültige				
				insgesamt	SPD	CDU	FDP	Z
<u>Ldkr. Düsseldorf-Mettmann</u>								
Haan, Stadt . . . . . a	13 498	9 960	-	9 761	4 258	4 010	1 493	-
b			73,8	100,0	43,6	41,1	15,3	
Heiligenhaus, Stadt . . . a	15 942	11 876	-	11 691	5 731	4 864	1 096	-
b			74,5	100,0	49,0	41,6	9,4	
Hilden, Stadt . . . . . a	28 074	21 079	-	20 684	10 909	7 949	1 826	-
b			75,1	100,0	52,8	38,4	8,8	
Kettwig, Stadt . . . . . a	12 262	9 869	-	9 679	5 040	3 696	943	-
b			80,5	100,0	52,1	38,2	9,7	
Langenberg, Stadt . . . . a	11 411	9 366	-	9 274	4 947	3 437	890	-
b			82,1	100,0	53,3	37,1	9,6	
Mettmann, Stadt . . . . . a	17 193	12 929	-	12 712	6 063	5 513	1 136	-
b			75,2	100,0	47,7	43,4	8,9	
Neviges, Stadt . . . . . a	14 237	10 389	-	10 171	4 535	3 842	1 282	-
b			73,0	100,0	44,6	37,8	12,6	
Ratingen, Stadt . . . . . a	25 878	20 245	-	19 946	10 228	8 559	1 159	-
b			78,2	100,0	51,3	42,9	5,8	
Velbert, Stadt . . . . . a	37 190	28 001	-	27 696	14 020	10 215	2 674	-
b			75,3	100,0	50,6	36,9	9,7	
Wülfrath, Stadt . . . . . a	14 999	11 084	-	10 912	5 797	4 041	1 074	-
b			73,9	100,0	53,1	37,0	9,9	
Erkrath . . . . . a	10 399	7 710	-	7 566	2 756	2 967	316	-
b			74,1	100,0	36,4	39,2	4,2	
<u>Amt Angerland</u>								
Angermund, Stadt . . . . a	2 320	1 733	-	1 692	497	1 034	161	-
b			74,7	100,0	29,4	61,1	9,5	
Breitscheid . . . . . a	1 830	1 412	-	3 265	1 529	1 272	464	-
b			77,2	100,0	46,8	39,0	14,2	
Eggerscheidt . . . . . a	463	380	-	1 039	387	652	-	-
b			82,1	100,0	37,2	62,8		
Hösel . . . . . a	2 941	2 285	-	2 236	845	875	516	-
b			77,7	100,0	37,8	39,1	23,1	
Lintorf . . . . . a	6 052	4 708	-	4 585	1 775	2 315	495	-
b			77,8	100,0	38,7	50,5	10,8	
Wittlaer . . . . . a	3 114	2 418	-	2 378	731	1 412	235	-
b			77,6	100,0	30,7	59,4	9,9	
<u>Amt Gruiten</u>								
Gruiten . . . . . a	3 037	2 449	-	2 328	1 067	1 261	-	-
b			80,6	100,0	45,8	54,2		
Hochdahl . . . . . a	4 955	3 678	-	3 610	1 556	1 447	258	-
b			74,2	100,0	43,1	40,1	7,1	
Schöller . . . . . a	584	498	-	1 304	732	510	62	-
b			85,3	100,0	56,1	39,1	4,8	
<u>Amt Hubbelrath</u>								
Hasselbeck-Schwarzbach . a	591	423	-	1 093	499	594	-	-
b			71,6	100,0	45,7	54,3		
Homburg-Bracht- . . . . a	1 407	1 088	-	2 832	1 099	1 177	-	-
Bellscheidt . . . . . b			77,3	100,0	38,8	41,6		
Hubbelrath . . . . . a	456	346	-	822	193	629	-	-
b			75,9	100,0	23,5	76,5		
Meiersberg . . . . . a	437	334	-	882	265	467	150	-
b			76,4	100,0	30,0	53,0	17,0	
Metzhausen . . . . . a	1 804	1 437	-	3 732	1 287	1 948	-	-
b			79,7	100,0	34,5	52,2		
Ldkr. Düsseldorf-Mettmann a	231 074	175 697	-	181 890	86 746	74 686	16 230	-
zusammen b			76,0	100,0	47,7	41,1	8,9	

1 Räten der Gemeinden

Reg.-Bez. Düsseldorf

Innen					Gewählte Vertreter										Lfd. Nr.
von					insgesamt	davon									
DFU	GDP	DG	sonstige Parteien und Wählergruppen	Einzelbewerber		SPD	CDU	FDP	Z	DFU	GDP	DG	sonstige Parteien und Wählergruppen	Einzelbewerber	
-	-	-	-	-	25 100,0	11 44,0	10 40,0	4 16,0	-	-	-	-	-	-	23
-	-	-	-	-	31 100,0	15 48,4	13 41,9	3 9,7	-	-	-	-	-	-	24
-	-	-	-	-	37 100,0	20 54,1	14 37,8	3 8,1	-	-	-	-	-	-	25
-	-	-	-	-	25 100,0	13 52,0	10 40,0	2 8,0	-	-	-	-	-	-	26
-	-	-	-	-	25 100,0	14 56,0	9 36,0	2 8,0	-	-	-	-	-	-	27
-	-	-	-	-	31 100,0	15 48,4	14 45,2	2 6,4	-	-	-	-	-	-	28
-	-	-	512 <sup>1)</sup> 5,0	-	31 100,0	14 45,2	12 38,7	4 12,9	-	-	-	-	1 <sup>1)</sup> 3,2	-	29
-	-	-	-	-	31 100,0	16 51,6	14 45,2	1 3,2	-	-	-	-	-	-	30
787 2,8	-	-	-	-	37 100,0	20 54,1	14 37,8	3 8,1	-	-	-	-	-	-	31
-	-	-	-	-	31 100,0	17 54,8	11 35,5	3 9,7	-	-	-	-	-	-	32
-	-	-	1 527 <sup>2)</sup> 20,2	-	25 100,0	10 40,0	10 40,0	-	-	-	-	-	5 <sup>2)</sup> 20,0	-	33
-	-	-	-	-	19 100,0	6 31,6	12 63,1	1 5,3	-	-	-	-	-	-	34
-	-	-	-	-	13 100,0	6 46,1	5 38,5	2 15,4	-	-	-	-	-	-	35
-	-	-	-	-	7 100,0	2 28,6	5 71,4	-	-	-	-	-	-	-	36
-	-	-	-	-	19 100,0	7 36,8	8 42,1	4 21,1	-	-	-	-	-	-	37
-	-	-	-	-	19 100,0	7 36,9	10 52,6	2 10,5	-	-	-	-	-	-	38
-	-	-	-	-	19 100,0	6 31,6	12 63,1	1 5,3	-	-	-	-	-	-	39
-	-	-	-	-	19 100,0	9 47,4	10 52,6	-	-	-	-	-	-	-	40
-	-	-	349 <sup>2)</sup> 9,7	-	19 100,0	8 42,1	8 42,1	1 5,3	-	-	-	-	2 <sup>2)</sup> 10,5	-	41
-	-	-	-	-	7 100,0	4 57,1	3 42,9	-	-	-	-	-	-	-	42
-	-	-	-	-	7 100,0	3 42,9	4 57,1	-	-	-	-	-	-	-	43
-	-	-	556 <sup>3)</sup> 19,6	-	13 100,0	5 38,5	6 46,1	-	-	-	-	-	2 <sup>3)</sup> 15,4	-	44
-	-	-	-	-	7 100,0	1 14,3	6 85,7	-	-	-	-	-	-	-	45
-	-	-	-	-	7 100,0	2 28,6	4 57,1	1 14,3	-	-	-	-	-	-	46
-	-	-	497 <sup>3)</sup> 13,3	-	13 100,0	5 38,5	7 53,8	-	-	-	-	-	1 <sup>3)</sup> 7,7	-	47
787 0,4	-	-	3 441 1,9	-	517 100,0	236 45,7	231 44,7	39 7,5	-	-	-	-	11 2,1	-	48

5.-Bez. Düsseldorf

Noch: 1. Die Wahlen zu

Verwaltungsbezirk  a = absolut b = %	Wahl- berechtigte	Wähler	Wahl- beteiligung	Gültige				
				insgesamt	SPD	CDU	FDP	Z
<u>Ldkr. Geldern</u>								
Geldern, Stadt . . . . . a	6 858	5 596	-	5 440	1 869	3 059	512	-
b			81,6	100,0	34,4	56,2	9,4	
Straelen, Stadt . . . . . a	5 485	4 753	-	4 588	575	3 720	293	-
b			86,7	100,0	12,5	81,1	6,4	
Herongen . . . . . a	899	723	-	1 930	-	1 365	290	-
b			80,4	100,0		70,7	15,0	
Issum . . . . . a	3 107	2 647	-	2 553	697	1 483	373	-
b			85,2	100,0	27,3	58,1	14,6	
Kapellen . . . . . a	1 330	1 241	-	3 330	507	2 372	101	-
b			93,3	100,0	15,2	71,2	3,1	
Savelen . . . . . a	2 319	2 052	-	2 006	376	947	82	-
b			88,5	100,0	18,7	47,2	4,1	
Vernum . . . . . a	1 123	958	-	2 236	337	1 176	-	-
b			85,3	100,0	15,1	52,6		
Wachtendonk . . . . . a	2 254	1 927	-	1 856	332	1 355	90	-
b			85,5	100,0	17,9	73,0	4,8	
Wankum . . . . . a	1 325	1 195	-	2 967	-	2 371	596	-
b			90,2	100,0		79,9	20,1	
Weeze . . . . . a	5 286	4 463	-	4 335	1 152	2 766	312	-
b			84,4	100,0	26,6	63,8	7,2	
<u>Amt Aldekerk</u>								
Aldekerk . . . . . a	1 762	1 525	-	3 883	1 196	2 407	280	-
b			86,5	100,0	30,8	62,0	7,2	
Stenden . . . . . a	777	678	-	1 743	433	1 113	197	-
b			87,3	100,0	24,8	63,9	11,3	
<u>Amt Kervenheim</u>								
Kervendonk . . . . . a	443	386	-	939	-	748	-	-
b			87,1	100,0		79,7		
Kervenheim . . . . . a	507	434	-	1 136	399	644	93	-
b			85,6	100,0	35,1	56,7	8,2	
Winnekendonk . . . . . a	1 626	1 430	-	3 542	-	2 855	341	-
b			87,9	100,0		80,6	9,6	
<u>Amt Kevelaer</u>								
Kevelaer, Stadt . . . . . a	7 981	6 925	-	6 711	1 593	3 978	375	-
b			86,8	100,0	23,7	59,3	5,6	
Kleinkevelaer . . . . . a	61	57	-	125	-	125	-	-
b			93,4	100,0		100,0		
Twisteden . . . . . a	594	542	-	989	-	989	-	-
b			91,2	100,0		100,0		
Wetten . . . . . a	1 306	1 079	-	1 961	-	1 961	-	-
b			82,6	100,0		100,0		
<u>Amt Nieukerk</u>								
Eyll . . . . . a	587	497	-	1 331	274	912	145	-
b			84,7	100,0	20,6	68,5	10,9	
Nieukerk . . . . . a	2 862	2 580	-	2 519	829	1 422	268	-
b			90,1	100,0	32,9	56,5	10,6	

Wahlberechtigte im Gemeindegebiet					Gewählte Vertreter										Lfd. Nr.	
von					insgesamt	davon										
DFU	GDP	DG	sonstige Parteien und Wählergruppen	Einzelbewerber		SPD	CDU	FDP	Z	DFU	GDP	DG	sonstige Parteien und Wählergruppen	Einzelbewerber		
-	-	-	-	-	25 100,0	9 36,0	14 56,0	2 8,0	-	-	-	-	-	-	49	
-	-	-	-	-	19 100,0	2 10,5	16 84,2	1 5,3	-	-	-	-	-	-	50	
-	-	-	275 <sup>1)</sup> 14,3	-	13 100,0	-	9 69,2	2 15,4	-	-	-	-	2 <sup>1)</sup> 15,4	-	51	
-	-	-	-	-	19 100,0	5 26,3	11 57,9	3 15,8	-	-	-	-	-	-	52	
-	-	-	350 <sup>1)</sup> 10,5	-	13 100,0	2 15,4	10 76,9	-	-	-	-	-	1 <sup>1)</sup> 7,7	-	53	
-	-	-	601 <sup>1)</sup> 30,0	-	19 100,0	3 15,8	10 52,6	-	-	-	-	-	6 <sup>1)</sup> 31,6	-	54	
-	-	-	723 <sup>1)</sup> 32,3	-	13 100,0	2 15,4	7 53,8	-	-	-	-	-	4 <sup>1)</sup> 30,8	-	55	
-	-	-	79 <sup>1)</sup> 4,3	-	19 100,0	3 15,8	16 84,2	-	-	-	-	-	-	-	56	
-	-	-	-	-	13 100,0	-	11 84,6	2 15,4	-	-	-	-	-	-	57	
-	105 2,4	-	-	-	19 100,0	5 26,3	13 68,4	1 5,3	-	-	-	-	-	-	58	
-	-	-	-	-	13 100,0	4 30,8	8 61,5	1 7,7	-	-	-	-	-	-	59	
-	-	-	-	-	13 100,0	3 23,1	9 69,2	1 7,7	-	-	-	-	-	-	60	
-	191 20,3	-	-	-	7 100,0	-	6 85,7	-	-	-	1 14,3	-	-	-	61	
-	-	-	-	-	7 100,0	3 42,9	4 57,1	-	-	-	-	-	-	-	62	
-	346 9,8	-	-	-	13 100,0	-	11 84,6	1 7,7	-	-	1 7,7	-	-	-	63	
-	-	-	765 <sup>1)</sup> 11,4	-	25 100,0	6 24,0	15 60,0	1 4,0	-	-	-	-	3 <sup>1)</sup> 12,0	-	64	
-	-	-	-	-	7 100,0	-	7 100,0	-	-	-	-	-	-	-	65	
-	-	-	-	-	13 100,0	-	13 100,0	-	-	-	-	-	-	-	66	
-	-	-	-	-	13 100,0	-	13 100,0	-	-	-	-	-	-	-	67	
-	-	-	-	-	7 100,0	1 14,3	6 85,7	-	-	-	-	-	-	-	68	
-	-	-	-	-	19 100,0	6 31,6	11 57,9	2 10,5	-	-	-	-	-	-	69	

3.-Bez. Düsseldorf

Noch: 1. Die Wahlen zu

Verwaltungsbezirk  a = absolut b = %	Wahl- berechtigte	Wähler	Wahl- beteiligung	Gültige				
				insgesamt	SPD	CDU	FDP	Z
<u>noch: Ldkr. Geldern</u>								
<u>Amt Walbeck</u>								
Pont . . . . . a	810	713	-	1 792	-	1 569	223	-
b			38,0	100,0		87,6	12,4	
Veert . . . . . a	1 535	1 371	-	3 707	505	2 069	197	-
b			89,3	100,0	13,6	55,8	5,3	
Walbeck . . . . . a	2 033	1 740	-	1 563	-	1 350	135	-
b			85,6	100,0		86,4	8,6	
Ldkr. Geldern zusammen a	52 870	45 512	-	63 182	11 074	42 756	4 903	-
b			86,1	100,0	17,5	67,7	7,8	
<u>Ldkr. Grevenbroich</u>								
Grevenbroich, Stadt . . . a	15 826	11 952	-	11 656	5 117	5 840	699	-
b			75,5	100,0	43,9	50,1	6,0	
Wevelinghoven, Stadt . . . a	3 956	3 325	-	3 198	1 266	1 533	-	-
b			84,0	100,0	39,6	47,9		
Zons, Stadt . . . . . a	3 991	3 386	-	3 267	1 119	1 330	586	-
b			84,8	100,0	34,3	40,7	17,9	
Sedburdyck . . . . . a	3 159	2 532	-	2 443	755	1 688	-	-
b			80,2	100,0	30,9	69,1		
Büderich . . . . . a	11 438	8 675	-	8 467	3 073	4 296	1 098	-
b			75,8	100,0	36,3	50,7	13,0	
Büttgen . . . . . a	5 547	4 609	-	4 489	893	2 129	1 040	-
b			83,1	100,0	19,9	47,4	23,2	
Garzweiler . . . . . a	1 752	1 473	-	3 581	619	1 982	513	-
b			84,1	100,0	17,3	55,4	14,3	
Gustorf . . . . . a	3 704	2 966	-	2 839	1 274	1 105	118	-
b			80,1	100,0	44,1	38,2	4,1	
Hochneukirch . . . . . a	4 391	3 743	-	3 634	785	1 446	390	-
b			85,2	100,0	21,6	39,8	10,7	
Holzheim . . . . . a	4 362	3 724	-	3 585	1 526	2 059	-	-
b			85,4	100,0	42,6	57,4		
Jüchen . . . . . a	3 975	2 905	-	2 804	931	1 385	488	-
b			73,1	100,0	33,2	49,4	17,4	
Kaarst . . . . . a	5 160	4 095	-	3 993	1 168	1 685	270	-
b			79,4	100,0	29,2	42,2	6,8	
Kleinenbroich . . . . . a	2 906	2 544	-	2 470	658	1 041	-	-
b			87,5	100,0	26,6	42,2		
Neukirchen . . . . . a	2 816	2 321	-	2 265	611	1 346	308	-
b			82,4	100,0	27,0	59,4	13,6	
Rommerskirchen . . . . . a	2 935	2 326	-	2 249	817	1 000	-	-
b			79,3	100,0	36,3	44,5		
Wickrath . . . . . a	8 252	6 012	-	5 846	2 026	2 558	1 121	-
b			72,9	100,0	34,7	43,7	19,2	
<u>Amt Dormagen</u>								
Dormagen . . . . . a	10 704	7 861	-	7 725	3 293	3 548	884	-
b			73,4	100,0	42,6	45,9	11,5	
Hackenbroich . . . . . a	2 136	1 565	-	1 510	423	945	142	-
b			73,3	100,0	28,0	62,6	9,4	
<u>Amt Evinghoven</u>								
Hoeningen . . . . . a	933	771	-	1 323	-	1 323	-	-
b			82,6	100,0		100,0		
Oekoven . . . . . a	871	695	-	1 545	451	1 094	-	-
b			79,8	100,0	29,2	70,8		

Kommunale Wählervereinigung. - 2) FBVW. - 3) UWG. - 4) CWGG. - 5) Davon Freie Wählergemeinschaft 55 und Christlich Demokratische Wählergemeinschaft Hermann Müller 396 und Unabhängige Wählergemeinschaft Otzenrath 419 Stimmen. - 6) Davon Christliche Wählergemeinschaft 694 und Europäische Föderalistische Partei Deutschlands 176 Stimmen. - 10) Unabhängige Wählergemeinschaft.



n Räten der Gemeinden

Reg.-Bez. Düsseldorf

in					Gewählte Vertreter										Lfd. Nr.	
von					insgesamt	davon										
DFU	GDP	DG	sonstige Parteien und Wähler- gruppen	Einzel- bewerber		SPD	CDU	FDP	Z	DFU	GDP	DG	sonstige Parteien und Wähler- gruppen	Einzel- bewerber		
-	-	-	-	-	13 100,0	-	12 92,3	1 7,7	-	-	-	-	-	-	70	
-	-	-	936 <sup>1)</sup> 25,3	-	13 100,0	2 15,4	8 61,5	-	-	-	-	-	3 <sup>1)</sup> 23,1	-	71	
-	78 5,0	-	-	-	19 100,0	-	18 94,7	1 5,3	-	-	-	-	-	-	72	
-	720 1,1	-	3 729 5,9	-	354 100,0	56 15,8	258 72,9	19 5,4	-	-	2 0,5	-	19 5,4	-	73	
-	-	-	-	-	31 100,0	14 45,2	16 51,6	1 3,2	-	-	-	-	-	-	74	
-	-	-	399 <sup>2)</sup> 12,5	-	19 100,0	8 42,1	9 47,4	-	-	-	-	-	2 <sup>2)</sup> 10,5	-	75	
-	-	-	232 <sup>3)</sup> 7,1	-	19 100,0	7 36,8	8 42,1	3 15,8	-	-	-	-	1 <sup>3)</sup> 5,3	-	76	
-	-	-	-	-	19 100,0	6 31,6	13 68,4	-	-	-	-	-	-	-	77	
-	-	-	-	-	25 100,0	9 36,0	13 52,0	3 12,0	-	-	-	-	-	-	78	
-	427 9,5	-	-	-	19 100,0	4 21,1	9 47,3	4 21,1	-	-	2 10,5	-	-	-	79	
-	-	-	467 <sup>4)</sup> 13,0	-	13 100,0	2 15,4	8 61,5	2 15,4	-	-	-	-	1 <sup>4)</sup> 7,7	-	80	
-	-	-	392 <sup>5)</sup> 13,6	-	19 100,0	9 47,4	8 42,1	-	-	-	-	-	2 <sup>6)</sup> 10,5	-	81	
-	198 5,5	-	815 <sup>7)</sup> 22,4	-	19 100,0	4 21,1	8 42,1	2 10,5	-	-	1 5,2	-	4 <sup>8)</sup> 21,1	-	82	
-	-	-	-	-	19 100,0	8 42,1	11 57,9	-	-	-	-	-	-	-	83	
-	-	-	-	-	19 100,0	6 31,6	10 52,6	3 15,8	-	-	-	-	-	-	84	
-	-	-	870 <sup>9)</sup> 21,8	-	19 100,0	6 31,6	9 47,3	1 5,3	-	-	-	-	3 <sup>10)</sup> 15,8	-	85	
-	-	-	771 <sup>3)</sup> 31,2	-	19 100,0	5 26,3	8 42,1	-	-	-	-	-	6 <sup>3)</sup> 31,6	-	86	
-	-	-	-	-	19 100,0	5 26,3	12 63,2	2 10,5	-	-	-	-	-	-	87	
-	-	-	432 <sup>11)</sup> 19,2	-	19 100,0	7 36,8	9 47,4	-	-	-	-	-	3 <sup>11)</sup> 15,8	-	88	
-	-	-	-	141 2,4	25 100,0	9 36,0	11 44,0	5 20,0	-	-	-	-	-	-	89	
-	-	-	-	-	25 100,0	11 44,0	12 48,0	2 8,0	-	-	-	-	-	-	90	
-	-	-	-	-	19 100,0	5 26,3	13 68,4	1 5,3	-	-	-	-	-	-	91	
-	-	-	-	-	13 100,0	-	13 100,0	-	-	-	-	-	-	-	92	
-	-	-	-	-	13 100,0	4 30,8	9 69,2	-	-	-	-	-	-	-	93	

okratische Wählergemeinschaft 337 Stimmen. - 6) Christlich Demokratische Wählergemeinschaft. - 7) Davon Christliche Wählergemeinschaft Hermann Müller 2 und Unabhängige Wählergemeinschaft Otzenrath 2 Vertreter. - 9) Davon Unabhängige Wähler-11) FCDW.

g.-Bez. Düsseldorf

Noch: 1. Die Wahlen zu

1.	Verwaltungsbezirk a = absolut b = %	Wahl- berechtigte	Wähler	Wahl- beteiligung	Gültige				2
					insgesamt	SPD	CDU	FDP	
	noch: Ldkr. Grevenbroich								
	<u>Amt Frimmersdorf</u>								
94	Frimmersdorf . . . . . a b	1 653	1 316	- 79,6	3 325 100,0	1 731 52,1	822 24,7	324 9,7	448 13,5
95	Neurath . . . . . a b	1 394	1 163	- 83,4	3 164 100,0	2 166 68,5	830 26,2	168 5,3	-
	<u>Amt Glehn</u>								
96	Glehn . . . . . a b	2 398	2 205	- 92,0	2 157 100,0	360 16,7	679 31,5	123 5,7	-
97	Liedberg . . . . . a b	1 228	1 109	- 90,3	2 976 100,0	563 18,9	1 637 55,0	-	-
	<u>Amt Hemmerden</u>								
98	Hemmerden . . . . . a b	1 124	957	- 85,1	2 624 100,0	980 37,3	1 644 62,7	-	-
99	Kapellen (Erft) . . . . a b	2 124	1 908	- 89,8	1 851 100,0	460 24,9	1 103 59,6	106 5,7	-
	<u>Amt Korschenbroich</u>								
00	Korschenbroich . . . . a b	5 339	4 558	- 85,4	4 409 100,0	1 767 40,1	2 456 55,7	186 4,2	-
01	Pesch . . . . . a b	890	793	- 89,1	2 077 100,0	710 34,2	1 367 65,8	-	-
	<u>Amt Nettesheim</u>								
02	Frixheim-Anstel . . . . a b	830	658	- 79,3	1 616 100,0	661 40,9	955 59,1	-	-
03	Nettesheim-Butzheim . . a b	856	663	- 77,5	1 608 100,0	610 37,9	998 62,1	-	-
	<u>Amt Nievenheim</u>								
04	Gohr . . . . . a b	856	662	- 77,3	1 687 100,0	570 33,8	628 37,2	287 17,0	202 12,0
05	Nievenheim . . . . . a b	3 938	3 262	- 82,8	3 192 100,0	889 27,9	1 259 39,4	-	1 044 32,7
06	Straberg . . . . . a b	1 035	852	- 82,3	2 279 100,0	268 11,8	2 011 88,2	-	-
	<u>Amt Norf</u>								
07	Norf . . . . . a b	3 062	2 419	- 79,0	2 370 100,0	957 40,4	1 119 47,2	208 8,8	-
08	Rosellen . . . . . a b	1 778	1 423	- 80,0	3 554 100,0	1 087 30,6	2 467 69,4	-	-
109	Ldkr. Grevenbroich zusammen a b	127 319	101 428	- 79,7	117 828 100,0	40 584 34,5	59 308 50,3	9 059 7,7	1 694 1,4

UWG. - 2) Bürger-Wähler-Vereinigung Kapellen. - 3) Unabhängige Wählergemeinschaft.

an Räten der Gemeinden

Reg.-Bez. Düsseldorf

Stimmen					Gewählte Vertreter										Lfd. Nr.	
davon					insgesamt	davon										
DFU	GDP	DG	sonstige Parteien und Wähler- gruppen	Einzel- bewerber		SPD	CDU	FDP	Z	DFU	GDP	DG	sonstige Parteien und Wähler- gruppen	Einzel- bewerber		
-	-	-	-	-	13 100,0	7 53,8	3 23,1	1 7,7	2 15,4	-	-	-	-	-	94	
-	-	-	-	-	13 100,0	10 76,9	3 23,1	-	-	-	-	-	-	-	95	
-	101 4,7	-	889 <sup>1)</sup> 41,2	5 0,2	19 100,0	3 15,8	6 31,6	1 5,3	-	-	-	-	9 <sup>1)</sup> 47,3	-	96	
-	-	-	776 <sup>1)</sup> 26,1	-	13 100,0	2 15,4	8 61,5	-	-	-	-	-	3 <sup>1)</sup> 23,1	-	97	
-	-	-	-	-	13 100,0	5 38,5	8 61,5	-	-	-	-	-	-	-	98	
-	-	-	182 <sup>2)</sup> 9,8	-	19 100,0	5 26,3	12 63,1	1 5,3	-	-	-	-	1 <sup>2)</sup> 5,3	-	99	
-	-	-	-	-	19 100,0	8 42,1	11 57,9	-	-	-	-	-	-	-	100	
-	-	-	-	-	13 100,0	4 30,8	9 69,2	-	-	-	-	-	-	-	101	
-	-	-	-	-	13 100,0	5 38,5	8 61,5	-	-	-	-	-	-	-	102	
-	-	-	-	-	13 100,0	5 38,5	8 61,5	-	-	-	-	-	-	-	103	
-	-	-	-	-	13 100,0	5 38,5	5 38,5	2 15,3	1 7,7	-	-	-	-	-	104	
-	-	-	-	-	19 100,0	5 26,3	8 42,1	-	6 31,6	-	-	-	-	-	105	
-	-	-	-	-	13 100,0	1 7,7	12 92,3	-	-	-	-	-	-	-	106	
-	56 2,3	-	30 <sup>3)</sup> 1,3	-	19 100,0	8 42,1	10 52,6	1 5,3	-	-	-	-	-	-	107	
-	-	-	-	-	13 100,0	4 30,8	9 69,2	-	-	-	-	-	-	-	108	
-	782 0,7	-	6 255 5,3	146 0,1	617 100,0	206 33,4	329 53,3	35 5,7	9 1,4	-	3 0,5	-	35 5,7	-	109	

g.-Bez. Düsseldorf

Noch: 1. Die Wahlen zu

i.	Verwaltungsbezirk a = absolut b = %	Wahl- berechtigte	Wähler	Wahl- beteiligung	Gültige				
					insgesamt	SPD	CDU	FDP	Z
<u>Ldkr. Kempen-Krefeld</u>									
0	Dülken, Stadt . . . . . a b	14 859	12 024	- 80,9	11 771 100,0	4 736 40,2	6 126 52,1	909 7,7	-
1	Kempen (Niederrhein), Stadt a b	9 055	7 155	- 79,0	6 999 100,0	2 652 37,9	3 649 52,1	698 10,0	-
2	Süchteln, Stadt . . . . . a b	9 464	8 015	- 84,7	7 855 100,0	2 755 35,1	4 394 55,9	706 9,0	-
3	Amorn . . . . . a b	3 405	2 819	- 82,8	2 708 100,0	565 20,8	1 345 49,7	-	-
4	Anrath . . . . . a b	5 268	3 999	- 75,9	3 903 100,0	1 308 33,5	2 036 52,2	324 8,3	-
5	Boisheim . . . . . a b	1 055	871	- 82,6	2 311 100,0	761 32,9	1 550 67,1	-	-
6	Bracht . . . . . a b	3 085	2 671	- 86,6	2 537 100,0	589 23,2	1 275 50,3	673 26,5	-
7	Breyell . . . . . a b	5 842	4 846	- 83,0	4 709 100,0	1 384 29,4	2 451 52,0	653 13,9	-
8	Brüggen . . . . . a b	3 449	2 767	- 80,0	2 685 100,0	616 22,9	1 452 54,1	179 6,7	-
9	Greifath bei Krefeld . . . a b	4 954	4 091	- 82,6	3 976 100,0	1 487 37,4	2 094 52,7	395 9,9	-
10	Hinsbeck . . . . . a b	2 573	2 208	- 85,8	2 130 100,0	521 24,5	1 609 75,5	-	-
11	Hüls . . . . . a b	8 951	7 013	- 78,3	6 870 100,0	2 470 36,0	3 656 53,2	744 10,8	-
12	Lobberich, Stadt . . . . . a b	6 943	5 834	- 84,0	5 698 100,0	1 784 31,3	3 326 58,4	588 10,3	-
13	Neersen . . . . . a b	3 287	2 606	- 79,3	2 527 100,0	785 31,1	1 045 41,4	-	-
14	Oedt . . . . . a b	3 960	3 348	- 84,5	3 277 100,0	1 023 31,2	1 806 55,1	448 13,7	-
15	Osterath . . . . . a b	6 370	4 849	- 76,1	4 772 100,0	1 827 38,3	2 285 47,9	660 13,8	-
16	Sankt Hubert . . . . . a b	3 576	2 905	- 81,2	2 856 100,0	1 030 36,1	1 061 37,1	235 8,2	-
17	Sankt Tönis . . . . . a b	8 878	7 096	- 79,9	6 972 100,0	2 446 35,1	2 688 38,6	831 11,9	-
18	Schiefbahn . . . . . a b	4 938	4 131	- 83,7	4 035 100,0	1 276 31,6	1 793 44,5	449 11,1	-
19	Schmalbroich . . . . . a b	967	809	- 83,7	2 147 100,0	468 21,8	1 679 78,2	-	-
20	Tönisberg . . . . . a b	1 363	1 155	- 84,7	2 767 100,0	830 30,0	1 850 66,9	-	-
21	Vorst . . . . . a b	3 693	2 879	- 78,0	2 815 100,0	911 32,4	1 422 50,5	185 6,6	-
22	Waldniel . . . . . a b	5 256	4 382	- 83,4	4 266 100,0	1 460 34,2	1 717 40,3	206 4,8	-
23	Willich . . . . . a b	8 727	6 399	- 73,3	6 297 100,0	2 365 37,5	3 121 49,6	811 12,9	-

Davon CWG 400 und CW Amern 398 Stimmen. - 2) Davon CWG 3 und CW Amern 2 Vertreter. - 3) CWG. - 4) Davon Neutrale  
ristlich Kommunale Wählergemeinschaft 3 Vertreter. - 6) WG. - 7) Bürgerblock.

1 Räten der Gemeinden

Reg.-Bez. Düsseldorf

innen					Gewählte Vertreter										Lfd. Nr.
von					insgesamt	davon									
DFU	GDP	DG	sonstige Parteien und Wähler- gruppen	Einzel- bewerber		SPD	CDU	FDP	Z	DFU	GDP	DG	sonstige Parteien und Wähler- gruppen	Einzel- bewerber	
-	-	-	-	-	31 100,0	13 41,9	16 51,6	2 6,5	-	-	-	-	-	-	110
-	-	-	-	-	25 100,0	10 40,0	13 52,0	2 8,0	-	-	-	-	-	-	111
-	-	-	-	-	25 100,0	9 36,0	14 56,0	2 8,0	-	-	-	-	-	-	112
-	-	-	798 <sup>1)</sup> 29,5	-	19 100,0	4 21,1	10 52,6	-	-	-	-	-	5 <sup>2)</sup> 26,3	-	113
-	-	-	235 <sup>3)</sup> 6,0	-	19 100,0	7 36,8	10 52,6	1 5,3	-	-	-	-	1 <sup>3)</sup> 5,3	-	114
-	-	-	-	-	13 100,0	4 30,8	9 69,2	-	-	-	-	-	-	-	115
-	-	-	-	-	19 100,0	4 21,1	10 52,6	5 26,3	-	-	-	-	-	-	116
-	-	-	221 <sup>3)</sup> 4,7	-	19 100,0	6 31,6	11 57,9	2 10,5	-	-	-	-	-	-	117
-	-	-	438 <sup>3)</sup> 16,3	-	19 100,0	4 21,0	11 57,9	1 5,3	-	-	-	-	3 <sup>3)</sup> 15,8	-	118
-	-	-	-	-	19 100,0	7 36,9	10 52,6	2 10,5	-	-	-	-	-	-	119
-	-	-	-	-	19 100,0	4 21,1	15 78,9	-	-	-	-	-	-	-	120
-	-	-	-	-	25 100,0	9 36,0	14 56,0	2 8,0	-	-	-	-	-	-	121
-	-	-	-	-	25 100,0	8 32,0	15 60,0	2 8,0	-	-	-	-	-	-	122
-	-	-	686 <sup>4)</sup> 27,1	11 0,4	19 100,0	6 31,6	8 42,1	-	-	-	-	-	5 <sup>5)</sup> 26,3	-	123
-	-	-	-	-	19 100,0	6 31,6	11 57,9	2 10,5	-	-	-	-	-	-	124
-	-	-	-	-	19 100,0	7 36,9	10 52,6	2 10,5	-	-	-	-	-	-	125
-	-	-	530 <sup>3)</sup> 18,6	-	19 100,0	7 36,8	8 42,1	1 5,3	-	-	-	-	3 <sup>3)</sup> 15,8	-	126
-	-	-	1 007 <sup>6)</sup> 14,4	-	25 100,0	9 36,0	10 40,0	3 12,0	-	-	-	-	3 <sup>6)</sup> 12,0	-	127
-	-	-	517 <sup>3)</sup> 12,8	-	19 100,0	6 31,6	9 47,4	2 10,5	-	-	-	-	2 <sup>3)</sup> 10,5	-	128
-	-	-	-	-	13 100,0	3 23,1	10 76,9	-	-	-	-	-	-	-	129
-	-	-	-	87 3,1	13 100,0	4 30,8	9 69,2	-	-	-	-	-	-	-	130
-	-	-	297 <sup>3)</sup> 10,5	-	19 100,0	6 31,6	10 52,6	1 5,3	-	-	-	-	2 <sup>3)</sup> 10,5	-	131
-	-	-	883 <sup>7)</sup> 20,7	-	19 100,0	7 36,8	8 42,1	-	-	-	-	-	4 <sup>7)</sup> 21,1	-	132
-	-	-	-	-	25 100,0	9 36,0	13 52,0	3 12,0	-	-	-	-	-	-	133

Wählervereinigung 310 und Christlich Kommunale Wählergemeinschaft 376. - 5) Davon Neutrale Wählervereinigung 2 und

G.-Bez. Düsseldorf

Noch: 1. Die Wahlen zu

i.	Verwaltungsbezirk a = absolut b = %	Wahl- berechtigte	Wähler	Wahl- beteiligung	Gültige			
					insgesamt	SPD	CDU	FDP
	noch: Ldkr. Kempen-Krefeld							
34	Kaldenkirchen, Stadt . . . a b	5 404	4 331	- 80,1	4 211 100,0	1 000 23,7	1 957 46,5	209 5,0
35	Leuth . . . . . a b	992	789	- 79,5	1 884 100,0	-	1 035 54,9	-
	<u>Amt Lank</u>							
36	Ilverich . . . . . a b	224	186	- 83,0	442 100,0	44 9,9	288 65,2	110 24,9
37	Langst-Kierat . . . . . a b	331	285	- 86,1	730 100,0	55 7,5	427 58,5	248 34,0
38	Lank-Latum . . . . . a b	4 753	3 686	- 77,6	3 600 100,0	1 272 35,3	2 068 57,5	260 7,2
39	Nierst . . . . . a b	435	358	- 82,3	843 100,0	123 14,6	539 63,9	181 21,5
40	Ossum-Bösinghoven . . . a b	622	495	- 79,6	1 084 100,0	127 11,7	766 70,7	191 17,6
41	Strümp . . . . . a b	1 059	846	- 79,9	2 081 100,0	520 25,0	1 013 48,7	548 26,3
42	Ldkr. Kempen-Krefeld a zusammen b	143 738	115 848	- 80,6	121 758 100,0	39 190 32,2	63 523 52,2	11 441 9,4
	<u>Ldkr. Kleve</u>							
43	Goch, Stadt . . . . . a b	9 874	8 772	- 88,8	8 588 100,0	3 584 41,7	4 552 53,0	452 5,3
44	Kleve, Stadt . . . . . a b	14 894	11 528	- 77,4	11 317 100,0	3 457 30,5	6 739 59,6	1 121 9,9
45	Materborn . . . . . a b	3 174	2 700	- 85,1	2 630 100,0	812 30,9	1 645 62,5	173 6,6
46	Pfalzdorf . . . . . a b	2 470	2 149	- 87,0	2 084 100,0	437 21,0	1 034 49,6	420 20,1
	<u>Amt Asperden</u>							
47	Asperden . . . . . a b	931	808	- 86,8	1 723 100,0	-	1 279 74,2	-
48	Haassum . . . . . a b	499	439	- 88,0	834 100,0	-	834 100,0	-
49	Hommersum . . . . . a b	234	199	- 85,0	314 100,0	-	314 100,0	-
50	Hülm . . . . . a b	314	269	- 85,7	505 100,0	-	505 100,0	-
51	Kessel . . . . . a b	677	570	- 84,2	874 100,0	-	874 100,0	-
52	Nierswalde . . . . . a b	523	427	- 81,6	1 186 100,0	-	689 58,1	196 16,5
	<u>Amt Griethausen</u>							
53	Brienen . . . . . a b	321	291	- 90,7	704 100,0	290 41,2	414 58,8	-
54	Emmericher Eyland . . . a b	98	83	- 84,7	144 100,0	-	144 100,0	-
55	Griethausen . . . . . a b	655	580	- 88,5	1 420 100,0	438 30,8	982 69,2	-
56	Huisberden . . . . . a b	162	145	- 89,5	328 100,0	-	328 100,0	-
57	Kellen . . . . . a b	4 149	3 647	- 87,9	3 565 100,0	1 331 37,3	2 046 57,4	188 5,3
58	Salmorth . . . . . a b	168	150	- 89,3	423 100,0	185 43,7	194 45,9	44 10,4
59	Warbeyen . . . . . a b	401	349	- 87,0	881 100,0	-	504 57,2	154 17,5

1) Davon Unabhängiger Bürgerblock 632 und CWG 413 Stimmen. - 2) Davon Unabhängiger Bürgerblock 3 und CWG 2 Vertreter. -

in Räten der Gemeinden

Reg.-Bez. Düsseldorf

Stimmen					Gewählte Vertreter										Lfd. Nr.	
davon					insgesamt	davon										
DFU	GDP	DG	sonstige Parteien und Wähler- gruppen	Einzel- bewerber		SPD	CDU	FDP	Z	DFU	GDP	DG	sonstige Parteien und Wähler- gruppen	Einzel- bewerber		
-	-	-	1 045 <sup>1)</sup> 24,8	-	19 100,0	5 26,3	9 47,4	-	-	-	-	-	5 <sup>2)</sup> 26,3	-	134	
-	-	-	849 <sup>3)</sup> 45,1	-	13 100,0	-	7 53,8	-	-	-	-	-	6 <sup>3)</sup> 46,2	-	135	
-	-	-	-	-	7 100,0	-	5 71,4	2 28,6	-	-	-	-	-	-	136	
-	-	-	-	-	7 100,0	-	5 71,4	2 28,6	-	-	-	-	-	-	137	
-	-	-	-	-	19 100,0	7 36,8	11 57,9	1 5,3	-	-	-	-	-	-	138	
-	-	-	-	-	7 100,0	1 14,3	5 71,4	1 14,3	-	-	-	-	-	-	139	
-	-	-	-	-	7 100,0	-	6 85,7	1 14,3	-	-	-	-	-	-	140	
-	-	-	-	-	13 100,0	3 23,1	7 53,8	3 23,1	-	-	-	-	-	-	141	
-	-	-	7 506 6,1	98 0,1	578 100,0	175 30,3	319 55,2	45 7,8	-	-	-	-	39 6,7	-	142	
-	-	-	-	-	25 100,0	11 44,0	13 52,0	1 4,0	-	-	-	-	-	-	143	
-	-	-	-	-	31 100,0	9 29,0	19 61,3	3 9,7	-	-	-	-	-	-	144	
-	-	-	-	-	19 100,0	6 31,6	12 63,1	1 5,3	-	-	-	-	-	-	145	
-	-	-	100 <sup>4)</sup> 4,8	-	19 100,0	4 21,1	11 57,8	4 21,1	-	-	-	-	-	-	146	
-	-	-	444 <sup>5)</sup> 25,8	-	13 100,0	-	10 76,9	-	-	-	-	-	5 <sup>5)</sup> 23,1	-	147	
-	-	-	-	-	13 100,0	-	13 100,0	-	-	-	-	-	-	-	148	
-	-	-	-	-	7 100,0	-	7 100,0	-	-	-	-	-	-	-	149	
-	-	-	-	-	7 100,0	-	7 100,0	-	-	-	-	-	-	-	150	
-	-	-	-	-	13 100,0	-	13 100,0	-	-	-	-	-	-	-	151	
-	301 25,4	-	-	-	7 100,0	-	4 57,1	1 14,3	-	-	2 28,6	-	-	-	152	
-	-	-	-	-	7 100,0	3 42,9	4 57,1	-	-	-	-	-	-	-	153	
-	-	-	-	-	7 100,0	-	7 100,0	-	-	-	-	-	-	-	154	
-	-	-	-	-	13 100,0	4 30,8	9 69,2	-	-	-	-	-	-	-	155	
-	-	-	-	-	7 100,0	-	7 100,0	-	-	-	-	-	-	-	156	
-	-	-	-	-	19 100,0	7 36,8	11 57,9	1 5,3	-	-	-	-	-	-	157	
-	-	-	-	-	7 100,0	3 42,9	4 57,1	-	-	-	-	-	-	-	158	
-	-	-	223 <sup>6)</sup> 25,3	-	7 100,0	-	4 57,1	1 14,3	-	-	-	-	2 <sup>6)</sup> 28,6	-	159	

3) Udu. - 4) Christlicher Bürgerblock. - 5) Christliche Wählergemeinschaft Asperden. - 6) UWG.

g.-Bez. Düsseldorf

Noch: 1. Die Wahlen zu

1.	Verwaltungsbezirk a = absolut b = %	Wahl- berechtigte	Wähler	Wahl- beteiligung	Gültige			
					insgesamt	GFD	CDU	FDP
	noch: Ldkr. Kleve							
	<u>Amt Kalkar</u>							
0	Altkalkar . . . . . a b	807	652	- 80,8	1 387 100,0	211 15,2	1 000 72,1	176 12,7
1	Appeldorn . . . . . a b	985	863	- 87,6	2 027 100,0	-	1 084 53,5	-
2	Bylerward . . . . . a b	59	51	- 86,4	123 100,0	-	-	-
3	Grieth . . . . . a b	561	454	- 80,9	1 049 100,0	405 38,6	644 61,4	-
4	Hanselaer . . . . . a b	78	67	- 85,9	140 100,0	-	140 100,0	-
5	Hönnepel . . . . . a b	338	291	- 86,1	494 100,0	-	494 100,0	-
6	Kalkar, Stadt . . . . . a b	1 529	1 217	- 79,6	3 195 100,0	519 16,2	2 466 77,2	-
7	Neulouisendorf . . . . . a b	249	187	- 75,1	280 100,0	-	-	280 100,0
8	Niedermörnter . . . . . a b	453	365	- 80,6	667 100,0	-	667 100,0	-
9	Wissel . . . . . a b	613	528	- 86,1	898 100,0	-	898 100,0	-
10	Wisselward . . . . . a b	49	44	- 89,8	71 100,0	-	71 100,0	-
	<u>Amt Kranenburg</u>							
11	Kranenburg . . . . . a b	3 336	2 887	- 86,5	2 776 100,0	691 24,9	1 883 67,8	202 7,3
12	Wyler . . . . . a b	252	227	- 90,1	552 100,0	136 24,6	265 48,0	39 7,1
13	Zyfflich . . . . . a b	294	272	- 92,5	697 100,0	118 16,9	434 62,3	145 20,8
	<u>Amt Rindern</u>							
14	Donsbrüggen . . . . . a b	714	638	- 89,4	1 333 100,0	348 26,1	985 73,9	-
15	Keeken . . . . . a b	718	620	- 86,4	1 414 100,0	314 22,2	1 100 77,8	-
16	Mehr . . . . . a b	334	288	- 86,2	638 100,0	-	432 67,7	206 32,3
17	Niel . . . . . a b	124	116	- 93,5	295 100,0	-	178 60,3	117 39,7
18	Rindern . . . . . a b	1 062	908	- 85,5	1 998 100,0	464 23,2	1 534 76,8	-
19	Wardhausen . . . . . a b	93	86	- 92,5	175 100,0	-	155 88,6	20 11,4
	<u>Amt Till</u>							
30	Hau . . . . . a b	2 624	2 218	- 84,5	2 140 100,0	748 35,0	1 392 65,0	-
31	Louisendorf . . . . . a b	413	316	- 76,5	745 100,0	-	341 45,8	306 41,1
32	Reichswalde . . . . . a b	590	526	- 89,2	1 173 100,0	243 20,7	780 66,5	59 5,0
33	Schneppenbaum . . . . . a b	1 978	1 762	- 89,1	1 694 100,0	341 20,1	1 353 79,9	-
34	Till-Moyland . . . . . a b	535	485	- 90,7	1 043 100,0	-	782 75,0	261 25,0

UWG. - 2) FWG. - 3) DRP.



n Räten der Gemeinden

Reg.-Bez. Düsseldorf

innen					Gewählte Vertreter										Lfd. Nr.
von					insgesamt	davon									
DFU	GDP	DG	sonstige Parteien und Wähler- gruppen	Einzel- bewerber		SPD	CDU	FDP	Z	DFU	GDP	DG	sonstige Parteien und Wähler- gruppen	Einzel- bewerber	
-	-	-	-	-	13 100,0	2 15,4	10 76,9	1 7,7	-	-	-	-	-	-	160
-	-	-	914 <sup>1)</sup> 45,1	-	13 100,0	-	7 53,8	-	-	-	-	-	6 <sup>1)</sup> 46,2	-	161
-	-	-	123 <sup>1)</sup> 100,0	-	7 100,0	-	-	-	-	-	-	-	7 <sup>1)</sup> 100,0	-	162
-	-	-	-	-	7 100,0	3 42,9	4 57,1	-	-	-	-	-	-	-	163
-	-	-	-	-	7 100,0	-	7 100,0	-	-	-	-	-	-	-	164
-	-	-	-	-	7 100,0	-	7 100,0	-	-	-	-	-	-	-	165
-	-	-	-	-	13 100,0	2 15,4	11 84,6	-	-	-	-	-	-	-	166
-	-	-	-	-	7 100,0	-	-	7 100,0	-	-	-	-	-	-	167
-	-	-	-	-	7 100,0	-	7 100,0	-	-	-	-	-	-	-	168
-	-	-	-	-	7 100,0	-	7 100,0	-	-	-	-	-	-	-	169
-	-	-	-	-	7 100,0	-	7 100,0	-	-	-	-	-	-	-	170
-	-	-	-	-	19 100,0	5 26,3	13 68,4	1 5,3	-	-	-	-	-	-	171
-	-	-	112 <sup>2)</sup> 20,3	-	7 100,0	2 28,6	4 57,1	-	-	-	-	-	1 <sup>2)</sup> 14,3	-	172
-	-	-	-	-	7 100,0	1 14,3	5 71,4	1 14,3	-	-	-	-	-	-	173
-	-	-	-	-	13 100,0	3 23,1	10 76,9	-	-	-	-	-	-	-	174
-	-	-	-	-	13 100,0	3 23,1	10 76,9	-	-	-	-	-	-	-	175
-	-	-	-	-	7 100,0	-	5 71,4	2 28,6	-	-	-	-	-	-	176
-	-	-	-	-	7 100,0	-	4 57,1	3 42,9	-	-	-	-	-	-	177
-	-	-	-	-	13 100,0	3 23,1	10 76,9	-	-	-	-	-	-	-	178
-	-	-	-	-	7 100,0	-	7 100,0	-	-	-	-	-	-	-	179
-	-	-	-	-	19 100,0	6 31,6	13 68,4	-	-	-	-	-	-	-	180
-	-	-	98 <sup>3)</sup> 13,1	-	7 100,0	-	3 42,9	3 42,9	-	-	-	-	1 <sup>3)</sup> 14,2	-	181
-	91 7,8	-	-	-	7 100,0	1 14,3	6 85,7	-	-	-	-	-	-	-	182
-	-	-	-	-	19 100,0	4 21,1	15 78,9	-	-	-	-	-	-	-	183
-	-	-	-	-	7 100,0	-	5 71,4	2 28,6	-	-	-	-	-	-	184

5.-Bez. Düsseldorf

Noch: 1. Die Wahlen zu

Verwaltungsbezirk  a = absolut b = %		Wahl- berechtigte	Wähler	Wahl- beteiligung	Gültige				
					insgesamt	SPD	CDU	FDP	Z
noch: Ldkr. Kleve									
<u>Amt Uedem</u>									
5	Keppeln . . . . . a	771	691	-	1 268	-	1 268	-	-
	b			89,6	100,0		100,0		
5	Uedem . . . . . a	2 395	2 107	-	1 977	541	1 436	-	-
	b			88,0	100,0	27,4	72,6		
7	Uedemerbruch . . . . . a	363	325	-	552	-	552	-	-
	b			89,5	100,0		100,0		
3	Uedemerfeld . . . . . a	289	241	-	468	-	468	-	-
	b			83,4	100,0		100,0		
9	Ldkr. Kleve zusammen a	62 150	52 538	-	68 789	15 613	45 879	4 559	332
	b			84,5	100,0	22,7	66,7	6,6	0,5
<u>Ldkr. Moers</u>									
0	Homberg (Niederrhein), . . a	24 343	18 362	-	18 135	10 647	6 005	1 166	-
	b			75,4	100,0	58,7	33,1	6,4	
1	Kamp-Lintfort, Stadt . . . a	24 165	18 774	-	18 498	11 179	6 580	739	-
	b			77,7	100,0	60,4	35,6	4,0	
2	Moers, Stadt . . . . . a	33 087	24 901	-	24 557	14 280	8 291	1 986	-
	b			75,3	100,0	58,1	33,8	8,1	
3	Orsoy, Stadt . . . . . a	2 077	1 899	-	1 872	880	827	165	-
	b			91,4	100,0	47,0	44,2	8,8	
4	Rheinberg (Rheinland), . . a	7 207	6 139	-	6 009	2 103	3 561	345	-
	b			85,2	100,0	35,0	59,3	5,7	
5	Rheinhausen, Stadt . . . . a	48 301	36 460	-	36 073	22 677	10 851	1 658	-
	b			75,5	100,0	62,9	30,1	4,6	
6	Xanten, Stadt . . . . . a	4 458	3 803	-	3 623	1 261	2 362	-	-
	b			85,3	100,0	34,8	65,2		
7	Borth . . . . . a	2 642	2 289	-	2 223	845	1 231	147	-
	b			86,6	100,0	38,0	55,4	6,6	
8	Eudberg . . . . . a	1 864	1 567	-	4 256	1 074	1 416	1 766	-
	b			84,1	100,0	25,2	33,3	41,5	
9	Büderich . . . . . a	3 011	2 603	-	2 544	681	1 707	156	-
	b			86,4	100,0	26,8	67,1	6,1	
0	Kapellen . . . . . a	6 030	4 591	-	4 523	2 590	1 504	429	-
	b			76,1	100,0	57,3	33,2	9,5	
1	Marienbaum . . . . . a	2 080	1 809	-	1 759	536	997	-	-
	b			87,0	100,0	30,5	56,7		
2	Neukirchen-Vluyn . . . . . a	13 197	10 807	-	10 653	4 808	5 065	780	-
	b			81,9	100,0	45,1	47,6	7,3	
3	Orsoy-Land . . . . . a	26	15	-	37	-	37	-	-
	b			57,7	100,0		100,0		
4	Rheinkamp . . . . . a	24 366	17 730	-	17 441	11 163	4 966	1 312	-
	b			72,8	100,0	64,0	28,5	7,5	
5	Rumeln-Kaldenhausen . . . a	6 704	5 207	-	5 122	2 943	1 614	565	-
	b			77,7	100,0	57,5	31,5	11,0	
6	Wardt . . . . . a	1 555	1 362	-	3 313	739	2 574	-	-
	b			87,6	100,0	22,3	77,7		
<u>Amt Alpen-Veen</u>									
7	Alpen, Flecken . . . . . a	2 783	2 493	-	2 382	1 077	1 305	-	-
	b			89,6	100,0	45,2	54,8		
8	Birten . . . . . a	855	739	-	1 315	-	1 315	-	-
	b			86,4	100,0		100,0		
9	Menzelen . . . . . a	1 794	1 558	-	3 557	965	2 592	-	-
	b			86,8	100,0	27,1	72,9		
0	Veen . . . . . a	1 212	1 092	-	2 630	561	2 069	-	-
	b			90,1	100,0	21,3	78,7		

n Räten der Gemeinden

Reg.-Bez. Düsseldorf

Wahlberechtigte					Gewählte Vertreter										Lfd. Nr.
DFU	GDP	DG	sonstige Parteien und Wählergruppen	Einzelbewerber	insgesamt	SPD	CDU	FDP	Z	DFU	GDP	DG	sonstige Parteien und Wählergruppen	Einzelbewerber	
-	-	-	-	-	13 100,0	-	13 100,0	-	-	-	-	-	-	-	185
-	-	-	-	-	19 100,0	5 26,3	14 73,7	-	-	-	-	-	-	-	186
-	-	-	-	-	7 100,0	-	7 100,0	-	-	-	-	-	-	-	187
-	-	-	-	-	7 100,0	-	7 100,0	-	-	-	-	-	-	-	188
-	392 0,6	-	2 014 2,9	-	514 100,0	87 16,9	373 72,6	32 6,2	-	-	2 0,4	-	20 3,9	-	189
-	-	-	1) 317 1,8	-	31 100,0	19 61,3	10 32,3	2 6,4	-	-	-	-	-	-	190
-	-	-	-	-	31 100,0	20 64,5	11 35,5	-	-	-	-	-	-	-	191
-	-	-	-	-	37 100,0	22 59,5	12 32,4	3 8,1	-	-	-	-	-	-	192
-	-	-	-	-	19 100,0	9 47,4	9 47,4	1 5,2	-	-	-	-	-	-	193
-	-	-	-	-	25 100,0	9 36,0	15 60,0	1 4,0	-	-	-	-	-	-	194
887 2,4	-	-	-	-	37 100,0	25 67,6	12 32,4	-	-	-	-	-	-	-	195
-	-	-	-	-	19 100,0	6 31,6	13 68,4	-	-	-	-	-	-	-	196
-	-	-	-	-	19 100,0	7 36,8	11 57,9	1 5,3	-	-	-	-	-	-	197
-	-	-	-	-	13 100,0	3 23,1	4 30,8	6 46,1	-	-	-	-	-	-	198
-	-	-	-	-	19 100,0	5 26,3	13 68,4	1 5,3	-	-	-	-	-	-	199
-	-	-	-	-	25 100,0	15 60,0	8 32,0	2 8,0	-	-	-	-	-	-	200
-	-	-	2) 226 12,8	-	19 100,0	6 31,6	11 57,9	-	-	-	-	-	22) 10,5	-	201
-	-	-	-	-	31 100,0	14 45,2	15 48,4	2 6,4	-	-	-	-	-	-	202
-	-	-	-	-	7 100,0	-	7 100,0	-	-	-	-	-	-	-	203
-	-	-	-	-	37 100,0	24 64,9	11 29,7	2 5,4	-	-	-	-	-	-	204
-	-	-	-	-	25 100,0	15 60,0	8 32,0	2 8,0	-	-	-	-	-	-	205
-	-	-	-	-	13 100,0	3 23,1	10 76,9	-	-	-	-	-	-	-	206
-	-	-	-	-	19 100,0	9 47,4	10 52,6	-	-	-	-	-	-	-	207
-	-	-	-	-	13 100,0	-	13 100,0	-	-	-	-	-	-	-	208
-	-	-	-	-	13 100,0	3 23,1	10 76,9	-	-	-	-	-	-	-	209
-	-	-	-	-	13 100,0	2 15,4	11 84,6	-	-	-	-	-	-	-	210

g.-Bez. Düsseldorf

Noch: 1. Die Wahlen zu

1.	Verwaltungsbezirk  a = absolut b = %	Wahl- berechtigte	Wähler	Wahl- beteiligung	Gültige				
					insgesamt	SPD	CDU	FDP	Z
	noch: Ldkr. Moers								
	<u>Amt Rheurdt</u>								
1	Rheurdt . . . . . a b	1 632	1 424	- 87,3	3 834 100,0	943 24,6	2 548 66,5	343 8,9	-
2	Schaephuyzen . . . . . a b	1 256	1 128	- 89,8	3 086 100,0	580 18,8	1 340 43,4	185 6,0	-
	<u>Amt Sonsbeck</u>								
3	Hamb . . . . . a b	431	408	- 94,7	942 100,0	- 100,0	942 100,0	-	-
4	Labbeck . . . . . a b	1 184	1 089	- 92,0	2 862 100,0	288 10,0	2 574 90,0	-	-
5	Sonsbeck, Flecken . . . . a b	1 763	1 581	- 89,7	4 193 100,0	1 064 25,4	2 835 67,6	294 7,0	-
6	Ldkr. Moers zusammen a b	218 023	169 830	- 77,9	185 439 100,0	93 884 50,6	77 108 41,6	12 036 6,5	-
	<u>Ldkr. Rees</u>								
17	Emmerich, Stadt . . . . . a b	11 304	9 472	- 83,8	9 360 100,0	4 004 42,8	4 645 49,6	711 7,6	-
18	Iesselburg, Stadt . . . . . a b	1 628	1 470	- 90,3	3 967 100,0	841 21,2	1 663 41,9	1 014 25,6	-
19	Rees, Stadt . . . . . a b	3 646	3 239	- 88,8	3 174 100,0	1 241 39,1	1 708 53,8	225 7,1	-
20	Wesel, Stadt . . . . . a b	22 105	17 001	- 76,9	16 783 100,0	8 957 53,4	6 248 37,2	1 578 9,4	-
21	Obrighoven-Lackhausen . . a b	3 502	2 868	- 81,9	2 807 100,0	1 078 38,4	1 007 35,9	722 25,7	-
	<u>Amt Elten</u>								
22	Borghes . . . . . a b	138	123	- 89,1	233 100,0	- 100,0	233 100,0	-	-
23	Hüthum . . . . . a b	1 009	870	- 86,2	2 206 100,0	640 29,0	1 381 62,6	185 8,4	-
24	Klein Netterden . . . . . a b	338	288	- 85,2	677 100,0	- 78,1	529 78,1	148 21,9	-
25	Elten . . . . . a b	1 628	1 504	- 92,4	1 465 100,0	624 42,6	653 44,6	188 12,8	-
	<u>Amt Haldern</u>								
26	Groin . . . . . a b	85	77	- 90,6	218 100,0	- 50,0	109 50,0	-	-
27	Haffen-Mehr . . . . . a b	2 369	2 022	- 85,4	1 967 100,0	465 23,6	1 367 69,5	135 6,9	-
28	Haldern . . . . . a b	2 163	1 894	- 87,6	1 835 100,0	272 14,8	1 462 79,7	101 5,5	-
29	Heeren-Herken . . . . . a b	103	91	- 88,3	226 100,0	- 87,6	198 87,6	-	-
30	Loikum . . . . . a b	324	300	- 92,6	540 100,0	- 100,0	540 100,0	-	-
31	Wertherbruch . . . . . a b	679	544	- 80,1	1 485 100,0	227 15,3	866 58,3	392 26,4	-

1) FWG. - 2) Arbeitsgemeinschaft christlicher Arbeitnehmer. - 3) Freie Wählerschaft.

1 Räten der Gemeinden

Reg.-Bez. Düsseldorf

Wahlberechtigte					Gewählte Vertreter										Lfd. Nr.
von					insgesamt	davon									
DFU	GDP	DG	sonstige Parteien und Wähler- gruppen	Einzel- bewerber		SPD	CDU	FDP	Z	DFU	GDP	DG	sonstige Parteien und Wähler- gruppen	Einzel- bewerber	
-	-	-	-	-	13 100,0	3 23,1	9 69,2	1 7,7	-	-	-	-	-	-	211
-	-	-	1) 981 31,8	-	13 100,0	2 15,4	6 46,1	-	-	-	-	-	5) 38,5	-	212
-	-	-	-	-	7 100,0	-	7 100,0	-	-	-	-	-	-	-	213
-	-	-	-	-	13 100,0	1 7,7	12 92,3	-	-	-	-	-	-	-	214
-	-	-	-	-	13 100,0	3 23,1	9 69,2	1 7,7	-	-	-	-	-	-	215
887 0,5	-	-	1 524 0,8	-	524 100,0	225 42,9	267 51,0	25 4,8	-	-	-	-	7 1,3	-	216
-	-	-	-	-	25 100,0	11 44,0	13 52,0	1 4,0	-	-	-	-	-	-	217
-	-	-	2) 449 11,3	-	13 100,0	3 23,1	6 46,1	3 23,1	-	-	-	-	1) 7,7	-	218
-	-	-	-	-	19 100,0	8 42,1	10 52,6	1 5,3	-	-	-	-	-	-	219
-	-	-	-	-	31 100,0	17 54,8	11 35,5	3 9,7	-	-	-	-	-	-	220
-	-	-	-	-	19 100,0	7 36,8	7 36,8	5 26,4	-	-	-	-	-	-	221
-	-	-	-	-	7 100,0	-	7 100,0	-	-	-	-	-	-	-	222
-	-	-	-	-	13 100,0	4 30,8	8 61,5	1 7,7	-	-	-	-	-	-	223
-	-	-	-	-	7 100,0	-	6 85,7	1 14,3	-	-	-	-	-	-	224
-	-	-	-	-	19 100,0	8 42,1	9 47,4	2 10,5	-	-	-	-	-	-	225
-	-	-	3) 102 46,8	7 3,2	7 100,0	-	4 57,1	-	-	-	-	-	3) 42,9	-	226
-	-	-	-	-	19 100,0	4 21,0	14 73,7	1 5,3	-	-	-	-	-	-	227
-	-	-	-	-	19 100,0	2 10,5	16 84,2	1 5,3	-	-	-	-	-	-	228
-	-	-	-	28 12,4	7 100,0	-	7 100,0	-	-	-	-	-	-	-	229
-	-	-	-	-	7 100,0	-	7 100,0	-	-	-	-	-	-	-	230
-	-	-	-	-	13 100,0	2 15,4	8 61,5	3 23,1	-	-	-	-	-	-	231

.-Bez. Düsseldorf

Noch: 1. Die Wahlen zu

	Verwaltungsbezirk  a = absolut b = %	Wahl- berechtigte	Wähler	Wahl- beteiligung	Gültige				
					insgesamt	SPD	CDU	FDP	Z
noch: Ldkr. Rees									
<u>Amt Millingen</u>									
2	Heelden . . . . . a b	356	322	- 90,4	891 100,0	184 20,7	598 67,1	109 12,2	-
5	Empel . . . . . a b	371	338	- 91,1	793 100,0	-	374 47,2	193 24,3	-
4	Millingen . . . . . a b	1 284	1 146	- 89,3	2 923 100,0	496 17,0	2 311 79,0	116 4,0	-
5	Vehlingen . . . . . a b	313	272	- 86,9	733 100,0	-	534 72,9	-	-
<u>Amt Rees-Land</u>									
5	Bergswick . . . . . a b	49	38	- 77,6	106 100,0	-	106 100,0	-	-
7	Esserden . . . . . a b	273	249	- 91,2	634 100,0	311 49,1	323 50,9	-	-
3	Reesereyland <sup>1)</sup> a	-	-	-	-	-	-	-	-
3	Reeserward <sup>1)</sup> b	-	-	-	-	-	-	-	-
3	Speldrop . . . . . a b	48	47	- 97,9	105 100,0	-	105 100,0	-	-
<u>Amt Ringenberg</u>									
1	Bislich . . . . . a b	1 648	1 428	- 86,7	3 525 100,0	951 27,0	2 277 64,6	297 8,4	-
2	Diersfordt . . . . . a b	174	138	- 79,3	304 100,0	-	-	-	-
3	Flüren . . . . . a b	1 167	1 003	- 85,9	2 757 100,0	596 21,6	898 32,6	1 263 45,8	-
4	Hamminkeln . . . . . a b	2 202	1 772	- 80,5	1 734 100,0	572 33,0	688 39,7	474 27,3	-
5	Ringenberg . . . . . a b	610	546	- 89,5	1 533 100,0	407 26,5	883 57,6	243 15,9	-
<u>Amt Schermbeck</u>									
6	Bricht . . . . . a b	302	241	- 79,8	556 100,0	165 29,7	391 70,3	-	-
7	Brünen . . . . . a b	1 723	1 420	- 82,4	3 313 100,0	-	1 026 30,9	2 292 69,1	-
8	Dämmerwald . . . . . a b	122	111	- 91,0	312 100,0	-	260 83,3	52 16,7	-
9	Damm . . . . . a b	540	422	- 78,1	1 062 100,0	-	329 31,0	733 69,0	-
0	Drevenack . . . . . a b	1 181	883	- 74,3	2 317 100,0	-	1 194 51,5	1 123 48,5	-
1	Krudenburg . . . . . a b	132	113	- 85,6	292 100,0	68 23,3	35 29,1	-	-
2	Overbeck . . . . . a b	197	176	- 89,3	365 100,0	-	365 100,0	-	-
3	Schermbeck . . . . . a b	1 441	1 148	- 79,7	2 868 100,0	926 32,3	1 421 49,5	521 18,2	-
4	Weselerwald . . . . . a b	397	291	- 73,3	761 100,0	-	502 66,0	259 34,0	-

Gemäß § 53 Kommunalwahlgesetz bildet die Gemeindeversammlung die Gemeindevertretung. - 2) Freie Wählergemeinschaft. -

1 Räten der Gemeinden

Reg.-Bez. Düsseldorf

Wahlmänner					Gewählte Vertreter										Lfd. Nr.
von					insgesamt	davon									
DFU	GDP	DG	sonstige Parteien und Wähler- gruppen	Einzel- bewerber		SPD	CDU	FDP	Z	DFU	GDP	DG	sonstige Parteien und Wähler- gruppen	Einzel- bewerber	
-	-	-	-	-	7 100,0	1 14,3	5 71,4	1 14,3	-	-	-	-	-	-	232
-	-	-	226 <sup>2)</sup> 28,5	-	7 100,0	-	3 42,8	2 28,6	-	-	-	-	226 <sup>2)</sup> 28,6	-	233
-	-	-	-	-	13 100,0	2 15,4	11 84,6	-	-	-	-	-	-	-	234
-	-	-	-	199 27,1	7 100,0	-	7 100,0	-	-	-	-	-	-	-	235
-	-	-	-	-	7 100,0	-	7 100,0	-	-	-	-	-	-	-	236
-	-	-	-	-	7 100,0	3 42,9	4 57,1	-	-	-	-	-	-	-	237
-	-	-	-	-	-	-	-	-	-	-	-	-	-	-	238 239
-	-	-	-	-	7 100,0	-	7 100,0	-	-	-	-	-	-	-	240
-	-	-	-	-	13 100,0	3 23,1	9 69,2	1 7,7	-	-	-	-	-	-	241
-	-	-	304 <sup>3)</sup> 100,0	-	7 100,0	-	-	-	-	-	-	-	7 <sup>3)</sup> 100,0	-	242
-	-	-	-	-	13 100,0	3 23,1	4 30,8	6 46,1	-	-	-	-	-	-	243
-	-	-	-	-	19 100,0	6 31,6	8 42,1	5 26,3	-	-	-	-	-	-	244
-	-	-	-	-	7 100,0	2 28,6	4 57,1	1 14,3	-	-	-	-	-	-	245
-	-	-	-	-	7 100,0	2 28,6	5 71,4	-	-	-	-	-	-	-	246
-	-	-	-	-	13 100,0	-	4 30,8	9 69,2	-	-	-	-	-	-	247
-	-	-	-	-	7 100,0	-	6 85,7	1 14,3	-	-	-	-	-	-	248
-	-	-	-	-	7 100,0	-	2 28,6	5 71,4	-	-	-	-	-	-	249
-	-	-	-	-	13 100,0	-	7 53,8	6 46,2	-	-	-	-	-	-	250
-	-	-	139 <sup>4)</sup> 47,6	-	7 100,0	1 14,3	2 28,6	-	-	-	-	-	4 <sup>4)</sup> 57,1	-	251
-	-	-	-	-	7 100,0	-	7 100,0	-	-	-	-	-	-	-	252
-	-	-	-	-	13 100,0	4 30,8	7 53,8	2 15,4	-	-	-	-	-	-	253
-	-	-	-	-	7 100,0	-	5 71,4	2 28,6	-	-	-	-	-	-	254

Wahlergemeinschaft Diersfordt. - 4) Wählergruppe Krudenburg.

.-Bez. Düsseldorf

Noch: 1. Die Wahlen zu

Verwaltungsbezirk a = absolut b = %	Wahl- berechtigte	Wähler	Wahl- beteiligung	Gültige				
				insgesamt	SPD	CDU	FDP	Z
noch: Ldkr. Rees								
<u>Amt Vrasselt</u>								
Bienen . . . . . a	621	534	-	1 319	319	956	44	-
b			86,0	100,0	24,2	72,5	3,3	
Dornick . . . . . a	196	186	-	548	181	209	6	-
b			95,0	100,0	33,0	38,2	1,1	
Grietherbusch . . . . . a	94	90	-	209	-	124	-	-
b			95,7	100,0		59,3		
Grietherort <sup>1)</sup> . . . . . a	-	-	-	-	-	-	-	-
b								
Praest . . . . . a	694	595	-	1 466	343	820	303	-
b			85,7	100,0	23,4	55,9	20,7	
Vrasselt . . . . . a	617	557	-	1 359	444	898	17	-
b			90,3	100,0	32,7	66,1	1,2	
Ldkr. Rees zusammen a	67 773	55 829	-	79 733	24 312	40 286	13 444	-
b			82,4	100,0	30,5	50,5	16,9	
<u>Rhein-Wupper-Kreis</u>								
Bergisch Neukirchen, Stadt a	3 502	2 686	-	2 621	1 234	508	879	-
b			76,7	100,0	47,1	19,4	33,5	
Burg a.d.Wupper, Stadt . . a	1 297	1 020	-	2 480	880	1 114	486	-
b			78,6	100,0	35,5	44,9	19,6	
Burscheid, Stadt . . . . . a	9 717	7 036	-	6 873	3 237	2 251	1 385	-
b			72,4	100,0	47,1	32,8	20,1	
Hückenvagen, Stadt . . . . . a	9 820	7 109	-	7 004	2 649	3 506	849	-
b			72,4	100,0	37,8	50,1	12,1	
Langenfeld (Rheinland), . a	23 775	18 290	-	17 920	7 340	8 670	1 307	-
b			76,9	100,0	40,9	48,4	7,3	
Leichlingen (Rheinland), . a	10 825	8 711	-	8 583	3 696	3 277	1 271	-
b			80,5	100,0	43,1	38,2	14,8	
Monheim, Stadt . . . . . a	12 002	9 614	-	9 397	4 615	3 739	677	-
b			80,1	100,0	49,1	39,8	7,2	
Opladen, Stadt . . . . . a	26 112	19 838	-	19 514	10 177	7 660	1 384	-
b			76,0	100,0	52,1	39,3	7,1	
Radevormwald, Stadt . . . . a	14 716	11 051	-	10 840	4 464	4 447	1 929	-
b			75,1	100,0	41,2	41,0	17,8	
Witzhelden . . . . . a	2 280	1 954	-	1 918	937	728	253	-
b			85,7	100,0	48,8	38,0	13,2	
<u>Amt Wermelskirchen</u>								
Dabringhausen . . . . . a	2 657	2 144	-	2 099	586	1 172	195	-
b			80,7	100,0	27,9	55,8	9,3	
Dhünn . . . . . a	1 916	1 551	-	4 148	1 059	2 158	931	-
b			80,9	100,0	25,5	52,0	22,5	
Wermelskirchen, Stadt . . a	18 106	13 228	-	12 937	5 228	5 744	854	-
b			73,1	100,0	40,4	44,4	6,6	
Rhein-Wupper-Kreis zusammen a	136 725	104 232	-	106 334	46 102	44 974	12 400	-
b			76,2	100,0	43,4	42,3	11,7	
Landkreise insgesamt a	1 121 236	882 524	-	988 005	391 765	471 011	88 952	2 026
b			78,7	100,0	39,6	47,7	9,0	0,2

Gemäß § 53 Kommunalwahlgesetz bildet die Gemeindeversammlung die Gemeindevertretung. - 2) "Heimattreue". - 3) Kath.-



n Räten der Gemeinden

Reg.-Bez. Düsseldorf

Stimmen von					Gewählte Vertreter										Lfd. Nr.
DFU	GDP	DG	sonstige Parteien und Wähler- gruppen	Einzel- bewerber	insgesamt	SPD	CDU	FDP	Z	DFU	GDP	DG	sonstige Parteien und Wähler- gruppen	Einzel- bewerber	
-	-	-	-	-	13 100,0	3 23,1	10 76,9	-	-	-	-	-	-	-	255
-	-	-	2) 152 27,7	-	7 100,0	2 28,6	3 42,8	-	-	-	-	-	2) 2 28,6	-	256
-	-	-	-	85 40,7	7 100,0	-	6 85,7	-	-	-	-	-	-	1 14,3	257
-	-	-	-	-	-	-	-	-	-	-	-	-	-	-	258
-	-	-	-	-	13 100,0	3 23,1	8 61,5	2 15,4	-	-	-	-	-	-	259
-	-	-	-	-	13 100,0	4 30,8	9 69,2	-	-	-	-	-	-	-	260
-	-	-	1 372 1,7	319 0,4	473 100,0	105 22,2	283 59,8	65 13,8	-	-	-	-	19 4,0	1 0,2	261
-	-	-	-	-	19 100,0	9 47,4	4 21,0	6 31,6	-	-	-	-	-	-	262
-	-	-	-	-	13 100,0	5 38,5	6 46,1	2 15,4	-	-	-	-	-	-	263
-	-	-	-	-	25 100,0	12 48,0	8 32,0	5 20,0	-	-	-	-	-	-	264
-	-	-	-	-	25 100,0	9 36,0	13 52,0	3 12,0	-	-	-	-	-	-	265
-	603 3,4	-	-	-	31 100,0	13 41,9	16 51,6	2 6,5	-	-	-	-	-	-	266
339 3,9	-	-	-	-	25 100,0	11 44,0	10 40,0	4 16,0	-	-	-	-	-	-	267
-	-	-	3) 366 3,9	-	25 100,0	13 52,0	11 44,0	1 4,0	-	-	-	-	-	-	268
-	293 1,5	-	-	-	31 100,0	17 54,8	12 38,7	2 6,5	-	-	-	-	-	-	269
-	-	-	-	-	31 100,0	13 41,9	13 41,9	5 16,2	-	-	-	-	-	-	270
-	-	-	-	-	19 100,0	10 52,6	7 36,9	2 10,5	-	-	-	-	-	-	271
-	146 7,0	-	-	-	19 100,0	6 31,5	11 57,9	1 5,3	-	-	1 5,3	-	-	-	272
-	-	-	-	-	13 100,0	3 23,1	7 53,8	3 23,1	-	-	-	-	-	-	273
461 3,6	253 2,0	-	4) 397 3,0	-	31 100,0	14 45,2	15 48,4	2 6,4	-	-	-	-	-	-	274
800 0,7	1 295 1,2	-	763 0,7	-	307 100,0	135 44,0	133 43,3	38 12,4	-	-	1 0,3	-	-	-	275
876 0,3	3 189 0,3	-	27 623 2,8	563 0,1	4 028 100,0	1 303 32,4	2 247 55,8	310 7,7	9 0,2	-	8 0,2	-	150 3,7	1 0,0	276

vgl. Wahlergemeinschaft e.V. - 4) Frei-Soziale Union.

5.-Bez. Köln

Noch: 1. Die Wahlen zu

Verwaltungsbezirk a = absolut b = %	Wahl- berechtigte	Wähler	Wahl- beteiligung	Gültige				
				insgesamt	SPD	CDU	FDP	Z
Krfr.St. Bonn . . . . . a b	95 081	60 351	- 63,5	59 788 100,0	20 034 33,5	30 424 50,9	5 276 8,8	-
" Köln . . . . . a b	589 332	381 828	- 64,8	379 130 100,0	217 534 57,4	144 620 38,1	16 880 4,5	-
Kreisfreie Städte insgesamt a b	684 413	442 179	- 64,6	438 918 100,0	237 568 54,1	175 044 39,9	22 156 5,1	-
<u>Ldkr. Bergheim (Erft)</u>								
Türnich . . . . . a b	9 086	7 474	- 82,3	7 297 100,0	3 752 51,4	2 987 40,9	558 7,7	-
<u>Amt Bedburg</u>								
Bedburg, Stadt . . . . . a b	5 984	5 123	- 85,6	5 002 100,0	2 340 46,8	2 406 48,1	256 5,1	-
Lipp . . . . . a b	761	664	- 87,3	1 632 100,0	524 32,1	920 56,4	188 11,5	-
<u>Amt Bergheim (Erft)</u>								
Bergheim (Erft), Stadt . a b	6 297	5 401	- 85,8	5 299 100,0	2 747 51,9	2 074 39,1	351 6,6	-
Glesch . . . . . a b	1 171	1 076	- 91,9	2 696 100,0	1 668 61,9	929 34,4	99 3,7	-
Hüchelhoven . . . . . a b	3 227	2 650	- 82,1	2 592 100,0	1 276 49,2	1 169 45,1	147 5,7	-
Niederaußem . . . . . a b	2 132	1 917	- 89,9	1 873 100,0	1 189 63,5	641 34,2	43 2,3	-
Oberaßem-Fortuna . . . a b	3 953	3 213	- 81,3	3 145 100,0	2 018 64,1	889 28,3	238 7,6	-
Paffendorf . . . . . a b	641	573	- 89,4	1 439 100,0	916 63,6	398 27,7	125 8,7	-
Quadrath-Ichendorf . . a b	3 732	3 101	- 83,1	3 047 100,0	2 114 69,4	748 24,5	185 6,1	-
<u>Amt Buir</u>								
Buir . . . . . a b	1 658	1 389	- 83,8	3 665 100,0	744 20,3	1 905 52,0	-	-
Manheim . . . . . a b	1 020	862	- 84,5	2 326 100,0	885 38,0	1 162 50,0	-	-
<u>Amt Elsdorf (Rhld.)</u>								
Angelsdorf . . . . . a b	446	381	- 85,4	906 100,0	260 28,7	508 56,1	138 15,2	-
Elsdorf (Rhld.) . . . . a b	3 344	2 779	- 83,1	2 694 100,0	1 058 39,3	1 212 45,0	97 3,6	-
Esch . . . . . a b	983	834	- 84,8	2 018 100,0	934 46,3	1 054 52,2	30 1,5	-
Heppendorf . . . . . a b	4 478	4 000	- 89,3	3 902 100,0	2 507 64,2	1 272 32,6	123 3,2	-
Niederembt . . . . . a b	796	710	- 89,2	1 774 100,0	797 44,9	977 55,1	-	-
Oberembt . . . . . a b	651	567	- 87,1	1 537 100,0	470 30,6	1 030 67,0	37 2,4	-

Bonner Bürgergemeinschaft. - 2) UAP. - 3) UWG.

n Räten der Gemeinden

Reg.-Bez. Köln

innen					Gewählte Vertreter										Lfd. Nr.	
von					insgesamt	davon										
DFU	GDP	DG	sonstige Parteien und Wähler- gruppen	Einzel- bewerber		SPD	CDU	FDP	Z	DFU	GDP	DG	sonstige Parteien und Wähler- gruppen	Einzel- bewerber		
-	-	-	4 054 <sup>1)</sup> 6,8	-	43 100,0	15 34,9	22 51,1	3 7,0	-	-	-	-	3 <sup>1)</sup> 7,0	-	1	
-	-	-	96 <sup>2)</sup> 0,0	-	67 100,0	40 59,7	27 40,3	-	-	-	-	-	-	-	2	
-	-	-	4 150 0,9	-	110 100,0	55 50,0	49 44,6	3 2,7	-	-	-	-	3 2,7	-	3	
-	-	-	-	-	25 100,0	13 52,0	10 40,0	2 8,0	-	-	-	-	-	-	4	
-	-	-	-	-	19 100,0	9 47,4	9 47,4	1 5,2	-	-	-	-	-	-	5	
-	-	-	-	-	13 100,0	4 30,8	8 61,5	1 7,7	-	-	-	-	-	-	6	
-	-	-	127 <sup>3)</sup> 2,4	-	19 100,0	10 52,6	8 42,1	1 5,3	-	-	-	-	-	-	7	
-	-	-	-	-	13 100,0	8 61,5	5 38,5	-	-	-	-	-	-	-	8	
-	-	-	-	-	19 100,0	9 47,4	9 47,4	1 5,2	-	-	-	-	-	-	9	
-	-	-	-	-	19 100,0	12 63,2	7 36,8	-	-	-	-	-	-	-	10	
-	-	-	-	-	19 100,0	13 68,4	5 26,3	1 5,3	-	-	-	-	-	-	11	
-	-	-	-	-	7 100,0	5 71,4	2 28,6	-	-	-	-	-	-	-	12	
-	-	-	-	-	19 100,0	14 73,7	4 21,0	1 5,3	-	-	-	-	-	-	13	
-	-	-	1 016 <sup>3)</sup> 27,7	-	13 100,0	2 15,4	7 53,8	-	-	-	-	-	4 <sup>3)</sup> 30,8	-	14	
-	-	-	279 <sup>3)</sup> 12,0	-	13 100,0	5 38,5	7 53,8	-	-	-	-	-	1 <sup>3)</sup> 7,7	-	15	
-	-	-	-	-	7 100,0	2 28,6	4 57,1	1 14,3	-	-	-	-	-	-	16	
-	-	-	327 <sup>3)</sup> 12,1	-	19 100,0	8 42,1	9 47,4	-	-	-	-	-	2 <sup>3)</sup> 10,5	-	17	
-	-	-	-	-	13 100,0	6 46,2	7 53,8	-	-	-	-	-	-	-	18	
-	-	-	-	-	19 100,0	13 68,4	6 31,6	-	-	-	-	-	-	-	19	
-	-	-	-	-	13 100,0	6 46,2	7 53,8	-	-	-	-	-	-	-	20	
-	-	-	-	-	7 100,0	2 28,6	5 71,4	-	-	-	-	-	-	-	21	

g.-Bez. Köln

Noch: 1. Die Wahlen zu

d.	Verwaltungsbezirk a = absolut b = %	Wahl- berechtigte	Wähler	Wahl- beteiligung	Gültige				Z
					insgesamt	SPD	CDU	FDP	
	noch: Ldkr. Bergheim (Erft)								
	<u>Amt Horrem</u>								
2	Horrem . . . . . a	5 469	4 479	-	4 379	1 539	1 772	695	-
	b			81,9	100,0	35,1	40,5	15,9	
3	Sindorf . . . . . a	2 818	2 409	-	2 302	1 434	762	106	-
	b			85,5	100,0	62,3	33,1	4,6	
	<u>Amt Kerpen</u>								
4	Blatzheim . . . . . a	1 572	1 388	-	3 526	909	2 263	78	-
	b			88,3	100,0	25,8	64,2	2,2	
5	Kerpen, Stadt . . . . . a	4 745	3 677	-	3 587	1 790	1 451	346	-
	b			77,5	100,0	49,9	40,5	9,6	
5	Mödrath . . . . . a	818	735	-	2 069	1 261	-	-	-
	b			89,9	100,0	60,9			
	<u>Amt Königshoven</u>								
7	Kaster, Stadt . . . . . a	2 266	1 942	-	1 885	807	987	91	-
	b			85,7	100,0	42,8	52,4	4,8	
3	Königshoven . . . . . a	1 454	1 204	-	3 157	983	1 873	301	-
	b			82,8	100,0	31,2	59,3	9,5	
9	Pütz . . . . . a	2 483	2 178	-	2 105	750	1 282	73	-
	b			87,7	100,0	35,6	60,9	3,5	
0	Ldkr. Bergheim(Erft)zusammen a	71 985	60 726	-	75 854	35 672	32 671	4 305	-
	b			84,4	100,0	47,0	43,1	5,7	
	<u>Ldkr. Bonn</u>								
1	Beuel, Stadt . . . . . a	22 444	16 479	-	16 178	6 217	8 698	1 263	-
	b			73,4	100,0	38,4	53,8	7,8	
2	Godesberg, Bad, Stadt . . a	48 111	34 192	-	33 493	12 368	16 941	4 184	-
	b			71,1	100,0	36,9	50,6	12,5	
3	Rheinbach, Stadt . . . . . a	4 717	3 720	-	3 580	1 504	1 825	251	-
	b			78,9	100,0	42,0	51,0	7,0	
	<u>Amt Bornheim</u>								
4	Bornheim . . . . . a	8 762	6 770	-	6 552	1 186	3 405	256	-
	b			77,3	100,0	18,1	52,0	3,9	
5	Hersel . . . . . a	4 849	3 617	-	3 517	1 383	1 947	187	-
	b			74,6	100,0	39,3	55,4	5,3	
6	Sechtem . . . . . a	6 360	4 852	-	4 696	1 445	2 905	346	-
	b			76,3	100,0	30,8	61,8	7,4	
	<u>Amt Duisdorf</u>								
7	Alfter . . . . . a	3 476	2 789	-	2 736	472	669	-	-
	b			80,2	100,0	17,2	24,5		
8	Buschdorf . . . . . a	543	467	-	1 242	-	561	-	-
	b			86,0	100,0		45,2		
9	Duisdorf . . . . . a	7 769	5 818	-	5 716	1 830	2 579	423	-
	b			74,9	100,0	32,0	45,1	7,4	
0	Gielsdorf . . . . . a	584	488	-	1 087	125	962	-	-
	b			83,6	100,0	11,5	88,5		
1	Impekoven . . . . . a	532	444	-	1 023	575	448	-	-
	b			83,5	100,0	56,2	43,8		

1) UWG. - 2) UBG. - 3) FWG.

innen					Gewählte Vertreter										Lfd. Nr.
von					insgesamt	davon									
DFU	GDP	DG	sonstige Parteien und Wähler- gruppen	Einzel- bewerber		SPD	CDU	FDP	Z	DFU	GDP	DG	sonstige Parteien und Wähler- gruppen	Einzel- bewerber	
-	-	-	373 <sup>1)</sup> 8,5	-	19 100,0	7 36,8	8 42,1	3 15,8	-	-	-	-	1 <sup>1)</sup> 5,3	-	22
-	-	-	-	-	19 100,0	13 68,4	6 31,6	-	-	-	-	-	-	-	23
-	-	-	276 <sup>1)</sup> 7,8	-	13 100,0	3 23,1	9 69,2	-	-	-	-	-	1 <sup>1)</sup> 7,7	-	24
-	-	-	-	-	19 100,0	10 52,6	8 42,1	1 5,3	-	-	-	-	-	-	25
-	-	-	808 <sup>1)</sup> 39,1	-	13 100,0	8 61,5	-	-	-	-	-	-	5 <sup>1)</sup> 38,5	-	26
-	-	-	-	-	19 100,0	8 42,1	11 57,9	-	-	-	-	-	-	-	27
-	-	-	-	-	13 100,0	4 30,8	8 61,5	1 7,7	-	-	-	-	-	-	28
-	-	-	-	-	19 100,0	7 36,8	12 63,2	-	-	-	-	-	-	-	29
-	-	-	3 206 4,2	-	410 100,0	201 49,0	181 44,2	14 3,4	-	-	-	-	14 3,4	-	30
-	-	-	-	-	31 100,0	12 38,7	17 54,8	2 6,5	-	-	-	-	-	-	31
-	-	-	-	-	37 100,0	14 37,8	19 51,4	4 10,8	-	-	-	-	-	-	32
-	-	-	-	-	19 100,0	8 42,1	10 52,6	1 5,3	-	-	-	-	-	-	33
-	-	-	1 705 <sup>2)</sup> 26,0	-	25 100,0	4 16,0	14 56,0	-	-	-	-	-	7 <sup>2)</sup> 28,0	-	34
-	-	-	-	-	19 100,0	7 36,8	11 57,9	1 5,3	-	-	-	-	-	-	35
-	-	-	-	-	19 100,0	6 31,6	12 63,1	1 5,3	-	-	-	-	-	-	36
-	-	-	1 595 <sup>3)</sup> 58,3	-	19 100,0	3 15,8	5 26,3	-	-	-	-	-	11 <sup>3)</sup> 57,9	-	37
-	-	-	681 <sup>3)</sup> 54,8	-	7 100,0	-	3 42,9	-	-	-	-	-	4 <sup>3)</sup> 57,1	-	38
-	-	-	884 <sup>3)</sup> 15,5	-	25 100,0	8 32,0	12 48,0	1 4,0	-	-	-	-	4 <sup>3)</sup> 16,0	-	39
-	-	-	-	-	7 100,0	-	7 100,0	-	-	-	-	-	-	-	40
-	-	-	-	-	7 100,0	4 57,1	3 42,9	-	-	-	-	-	-	-	41

g.-Bez. Köln

Noch: 1. Die Wahlen zu

1.	Verwaltungsbezirk a = absolut b = %	Wahl- berechtigte	Wähler	Wahl- beteiligung	Cultige			
					insgesamt	SPD	CDU	FDP
	noch: Ldkr. Bonn, Amt Duisdorf							
	Ippendorf . . . . . a	2 747	1 981	-	1 948	599	1 023	326
	b			72,1	100,0	30,8	52,5	16,7
	Lengsdorf . . . . . a	4 413	3 270	-	3 209	824	1 554	233
	b			74,1	100,0	25,7	48,4	7,3
	Lessenich . . . . . a	1 079	853	-	2 058	445	1 082	33
	b			79,1	100,0	21,6	52,6	1,6
	Oedekoven . . . . . a	1 472	1 112	-	3 025	744	1 227	370
	b			75,5	100,0	24,6	40,6	12,2
	Röttgen . . . . . a	2 210	1 741	-	1 698	321	671	258
	b			78,8	100,0	18,9	39,5	15,2
	Witterschlick . . . . . a	2 595	2 219	-	2 147	1 006	779	127
	b			85,5	100,0	46,9	36,3	5,9
	Amt Meckenheim							
	Adendorf . . . . . a	742	594	-	1 412	285	929	-
	b			80,1	100,0	20,2	65,8	-
	Altendorf . . . . . a	378	278	-	742	217	525	-
	b			73,5	100,0	29,2	70,8	-
	Arzdorf . . . . . a	143	129	-	308	84	178	46
	b			90,2	100,0	27,3	57,8	14,9
	Ersdorf . . . . . a	316	236	-	412	-	412	-
	b			74,7	100,0	-	100,0	-
	Fritzdorf . . . . . a	479	413	-	1 038	78	858	-
	b			86,2	100,0	7,5	82,7	-
	Lüftelberg . . . . . a	475	372	-	900	209	574	-
	b			78,3	100,0	23,2	63,8	-
	Meckenheim, Stadt . . . . a	2 549	2 158	-	2 110	351	631	215
	b			84,7	100,0	16,6	29,9	10,2
	Merl . . . . . a	244	220	-	595	121	296	-
	b			90,2	100,0	20,3	49,8	-
	Amt Ludendorf							
	Buschhoven . . . . . a	845	755	-	1 975	530	655	790
	b			89,3	100,0	26,8	33,2	40,0
	Essig . . . . . a	111	96	-	190	-	190	-
	b			86,5	100,0	-	100,0	-
	Heimerzheim . . . . . a	1 562	1 356	-	3 688	813	2 268	334
	b			86,8	100,0	22,0	61,5	9,1
	Ludendorf . . . . . a	261	216	-	476	-	476	-
	b			82,8	100,0	-	100,0	-
	Miel . . . . . a	428	348	-	709	-	336	298
	b			81,3	100,0	-	47,4	42,0
	Morenhoven . . . . . a	516	422	-	1 125	182	663	-
	b			81,8	100,0	16,2	58,9	-
	Odendorf . . . . . a	1 026	881	-	2 372	1 222	1 150	-
	b			85,9	100,0	51,5	48,5	-
	Ollheim . . . . . a	360	318	-	848	-	605	243
	b			88,3	100,0	-	71,3	28,7
	Amt Rheinbach-Land							
	Flerzheim . . . . . a	854	683	-	1 781	488	915	-
	b			80,0	100,0	27,4	51,4	-
	Hilberath . . . . . a	178	165	-	429	-	108	115
	b			92,7	100,0	-	25,2	26,8

UWG. - 2) FWG. - 3) BWG.

## n Räten der Gemeinden

Reg.-Bez. Köln

in					Gewählte Vertreter										Lfd. Nr.
von					davon										
DFU	GDP	DG	sonstige Parteien und Wähler- gruppen	Einzel- bewerber	insgesamt	SPD	CDU	FDP	Z	DFU	GDP	DG	sonstige Parteien und Wähler- gruppen	Einzel- bewerber	
-	-	-	-	-	19 100,0	6 31,6	10 52,6	3 15,8	-	-	-	-	-	-	42
-	-	-	598 <sup>1)</sup> 18,6	-	19 100,0	5 26,3	10 52,6	1 5,3	-	-	-	-	3 <sup>1)</sup> 15,8	-	43
-	-	-	498 <sup>2)</sup> 24,2	-	13 100,0	3 23,1	7 53,8	-	-	-	-	-	3 <sup>2)</sup> 23,1	-	44
-	-	-	684 <sup>2)</sup> 22,6	-	13 100,0	3 23,1	6 46,1	1 7,7	-	-	-	-	3 <sup>2)</sup> 23,1	-	45
-	-	-	448 <sup>1)</sup> 26,4	-	19 100,0	3 15,8	8 42,1	3 15,8	-	-	-	-	5 <sup>1)</sup> 26,3	-	46
-	-	-	235 <sup>1)</sup> 10,9	-	19 100,0	9 47,4	7 36,8	1 5,3	-	-	-	-	2 <sup>1)</sup> 10,5	-	47
-	-	-	198 <sup>1)</sup> 14,0	-	13 100,0	2 15,4	9 69,2	-	-	-	-	-	2 <sup>1)</sup> 15,4	-	48
-	-	-	-	-	7 100,0	2 28,6	5 71,4	-	-	-	-	-	-	-	49
-	-	-	-	-	7 100,0	2 28,6	4 57,1	1 14,3	-	-	-	-	-	-	50
-	-	-	-	-	7 100,0	-	7 100,0	-	-	-	-	-	-	-	51
-	-	-	102 <sup>1)</sup> 9,8	-	7 100,0	-	7 100,0	-	-	-	-	-	-	-	52
-	-	-	-	117 13,0	7 100,0	2 28,6	5 71,4	-	-	-	-	-	-	-	53
-	-	-	913 <sup>1)</sup> 43,3	-	19 100,0	3 15,8	6 31,6	2 10,5	-	-	-	-	8 <sup>1)</sup> 42,1	-	54
-	-	-	178 <sup>3)</sup> 29,9	-	7 100,0	1 14,3	4 57,1	-	-	-	-	-	2 <sup>3)</sup> 28,6	-	55
-	-	-	-	-	13 100,0	4 30,8	4 30,8	5 38,4	-	-	-	-	-	-	56
-	-	-	-	-	7 100,0	-	7 100,0	-	-	-	-	-	-	-	57
-	-	-	273 <sup>1)</sup> 7,4	-	13 100,0	3 23,1	8 61,5	1 7,7	-	-	-	-	1 <sup>1)</sup> 7,7	-	58
-	-	-	-	-	7 100,0	-	7 100,0	-	-	-	-	-	-	-	59
-	-	-	-	75 10,6	7 100,0	-	4 57,1	3 42,9	-	-	-	-	-	-	60
-	-	-	280 <sup>1)</sup> 24,9	-	7 100,0	1 14,3	4 57,1	-	-	-	-	-	2 <sup>1)</sup> 28,6	-	61
-	-	-	-	-	13 100,0	7 53,8	6 46,2	-	-	-	-	-	-	-	62
-	-	-	-	-	7 100,0	-	5 71,4	2 28,6	-	-	-	-	-	-	63
-	-	-	378 <sup>1)</sup> 21,2	-	13 100,0	3 23,1	7 53,8	-	-	-	-	-	3 <sup>1)</sup> 23,1	-	64
-	-	-	206 <sup>1)</sup> 48,0	-	7 100,0	-	2 28,6	2 28,6	-	-	-	-	3 <sup>1)</sup> 42,8	-	65

5.-Bez. Köln

Noch: 1. Die Wahlen zu

i.	Verwaltungsbezirk a = absolut b = %	Wahl- berechtigte	Wähler	Wahl- beteiligung	Gültige				
					insgesamt	SPD	CDU	FDP	Z
	noch: Ldkr. Bonn, Amt Rheinbach-Land								
6	Neukirchen . . . . . a b	917	670	- 73,1	1 565 100,0	-	646 41,3	156 10,0	-
7	Niederdreies . . . . . a b	216	195	- 90,3	462 100,0	132 28,6	330 71,4	-	-
8	Oberdreies . . . . . a b	629	494	- 78,5	864 100,0	-	864 100,0	-	-
9	Queckenberg . . . . . a b	313	257	- 82,1	695 100,0	-	545 78,4	150 21,6	-
0	Ramershoven . . . . . a b	234	196	- 83,8	541 100,0	149 27,6	335 61,9	57 10,5	-
1	Todenfeld . . . . . a b	82	74	- 90,2	180 100,0	-	149 82,8	31 17,2	-
2	Wormersdorf . . . . . a b	997	810	- 81,2	2 051 100,0	557 27,2	906 44,2	458 22,3	-
	<u>Amt Villip</u>								
3	Berkum . . . . . a b	553	463	- 83,7	1 075 100,0	118 11,0	584 54,3	373 34,7	-
4	Gimmersdorf . . . . . a b	268	220	- 82,1	569 100,0	125 22,0	220 38,6	-	-
5	Holzem . . . . . a b	133	124	- 93,2	303 100,0	108 35,6	132 43,6	63 20,8	-
6	Ließem . . . . . a b	365	319	- 87,4	699 100,0	50 7,2	521 74,5	128 18,3	-
7	Niederbachem . . . . . a b	1 124	840	- 74,7	1 949 100,0	206 10,6	1 031 52,9	105 5,4	-
8	Oberbachem . . . . . a b	358	342	- 95,5	936 100,0	-	250 26,7	686 73,3	-
9	Pech . . . . . a b	884	744	- 84,2	1 921 100,0	644 33,5	598 31,1	679 35,4	-
0	Villip . . . . . a b	1 068	941	- 88,1	2 402 100,0	1 433 59,7	412 17,1	303 12,6	-
1	Werthhoven . . . . . a b	258	232	- 89,9	620 100,0	-	267 43,1	353 56,9	-
2	Züllighoven . . . . . a b	93	78	- 83,9	194 100,0	13 6,7	151 77,8	30 15,5	-
33	Ldkr. Bonn zusammen a b	142 622	107 451	- 75,3	132 041 100,0	39 159 29,7	66 986 50,7	13 870 10,5	-
	<u>Ldkr. Euskirchen</u>								
84	Euskirchen, Stadt . . . . a b	14 489	11 207	- 77,3	10 907 100,0	3 967 36,4	5 321 48,8	1 619 14,8	-
85	Münstereifel, Stadt . . . a b	2 768	2 393	- 86,5	2 338 100,0	425 18,2	810 34,6	596 25,5	-
86	Zülpich, Stadt . . . . . a b	3 485	2 863	- 82,2	2 798 100,0	769 27,5	1 650 59,0	379 13,5	-
87	Kommern . . . . . a b	1 750	1 358	- 77,6	3 070 100,0	773 25,2	1 924 62,7	373 12,1	-

) UWG. - 2) Davon UWG 62 und FWV 445 Stimmen. - 3) FWV.



n Räten der Gemeinden

Reg.-Bez. Köln

Stimmen					Gewählte Vertreter										Lfd. Nr.	
von					insgesamt	davon										
DFU	GDP	DG	sonstige Parteien und Wähler- gruppen	Einzel- bewerber		SPD	CDU	FDP	Z	DFU	GDP	DG	sonstige Parteien und Wähler- gruppen	Einzel- bewerber		
-	-	-	763 <sup>1)</sup> 48,7	-	13 100,0	-	5 38,5	1 7,7	-	-	-	-	7 <sup>1)</sup> 53,8	-	66	
-	-	-	-	-	7 100,0	2 28,6	5 71,4	-	-	-	-	-	-	-	67	
-	-	-	-	-	13 100,0	-	13 100,0	-	-	-	-	-	-	-	68	
-	-	-	-	-	7 100,0	-	6 85,7	1 14,3	-	-	-	-	-	-	69	
-	-	-	-	-	7 100,0	2 28,6	5 71,4	-	-	-	-	-	-	-	70	
-	-	-	-	-	7 100,0	-	6 85,7	1 14,3	-	-	-	-	-	-	71	
-	-	-	130 <sup>1)</sup> 6,3	-	13 100,0	4 30,8	6 46,1	3 23,1	-	-	-	-	-	-	72	
-	-	-	-	-	7 100,0	-	4 57,1	3 42,9	-	-	-	-	-	-	73	
-	-	-	224 <sup>1)</sup> 39,4	-	7 100,0	1 14,2	3 42,9	-	-	-	-	-	3 <sup>1)</sup> 42,9	-	74	
-	-	-	-	-	7 100,0	3 42,9	3 42,9	1 14,2	-	-	-	-	-	-	75	
-	-	-	-	-	7 100,0	-	6 85,7	1 14,3	-	-	-	-	-	-	76	
-	-	-	607 <sup>1)</sup> 31,1	-	13 100,0	1 7,7	8 61,5	-	-	-	-	-	4 <sup>1)</sup> 30,8	-	77	
-	-	-	-	-	7 100,0	-	2 28,6	5 71,4	-	-	-	-	-	-	78	
-	-	-	-	-	13 100,0	4 30,8	4 30,8	5 38,4	-	-	-	-	-	-	79	
-	-	-	254 <sup>1)</sup> 10,6	-	13 100,0	9 69,2	2 15,4	1 7,7	-	-	-	-	1 <sup>1)</sup> 7,7	-	80	
-	-	-	-	-	7 100,0	-	3 42,9	4 57,1	-	-	-	-	-	-	81	
-	-	-	-	-	7 100,0	-	6 85,7	1 14,3	-	-	-	-	-	-	82	
-	-	-	11 834 9,0	192 0,1	640 100,0	151 23,6	349 54,5	62 9,7	-	-	-	-	78 12,2	-	83	
-	-	-	-	-	31 100,0	11 35,5	16 51,6	4 12,9	-	-	-	-	-	-	84	
-	-	-	507 <sup>2)</sup> 21,7	-	19 100,0	3 15,8	7 36,8	5 26,3	-	-	-	-	4 <sup>3)</sup> 21,1	-	85	
-	-	-	-	-	19 100,0	5 26,3	12 63,2	2 10,5	-	-	-	-	-	-	86	
-	-	-	-	-	13 100,0	3 23,1	9 69,2	1 7,7	-	-	-	-	-	-	87	

g.-Bez. Köln

Noch: 1. Die Wahlen zu

d.	Verwaltungsbezirk  a = absolut b = %	Wahl- berechtigte	Wähler	Wahl- beteiligung	Gültige				
					insgesamt	SPD	CDU	FDP	Z
	noch: Ldkr. Euskirchen								
	<u>Amt Frauenberg</u>								
98	Dürscheven . . . . . a b	273	231	- 84,6	368 100,0	-	368 100,0	-	-
99	Elsig . . . . . a b	324	277	- 85,5	691 100,0	203 29,4	488 70,6	-	-
100	Euenheim . . . . . a b	569	471	- 82,8	1 260 100,0	206 16,4	362 28,7	212 16,8	-
101	Frauenberg . . . . . a b	556	426	- 76,6	964 100,0	-	592 61,4	372 38,6	-
	<u>Amt Friesheim</u>								
102	Borr . . . . . a b	263	249	- 94,7	681 100,0	276 40,5	213 31,3	192 28,2	-
103	Friesheim . . . . . a b	1 015	939	- 92,5	2 606 100,0	247 9,5	540 20,7	1 819 69,8	-
104	Niederberg . . . . . a b	199	176	- 88,4	474 100,0	-	212 44,7	262 55,3	-
	<u>Amt Gymnich</u>								
105	Dirmersheim . . . . . a b	747	645	- 86,3	1 610 100,0	1 070 66,5	540 33,5	-	-
106	Gymnich . . . . . a b	2 201	1 852	- 84,1	1 782 100,0	684 38,4	908 50,9	190 10,7	-
	<u>Amt Kuchenheim</u>								
107	Dom-Esch . . . . . a b	367	293	- 79,8	745 100,0	150 20,1	268 36,0	327 43,9	-
108	Flamersheim . . . . . a b	944	765	- 81,0	2 123 100,0	386 18,2	1 086 51,2	204 9,6	-
109	Großbüllesheim . . . . . a b	613	489	- 79,8	1 129 100,0	284 25,2	743 65,8	102 9,0	-
110	Kirchheim . . . . . a b	1 233	892	- 72,3	2 355 100,0	864 36,7	1 246 52,9	245 10,4	-
111	Kleinbüllesheim . . . . . a b	462	386	- 83,5	952 100,0	292 30,7	440 46,2	220 23,1	-
112	Kuchenheim . . . . . a b	1 731	1 262	- 72,9	3 021 100,0	1 046 34,6	1 457 48,2	518 17,2	-
113	Niederkastenholz . . . . . a b	168	153	- 91,1	369 100,0	166 45,0	181 49,0	22 6,0	-
114	Palmersheim . . . . . a b	437	390	- 89,2	984 100,0	-	607 61,7	377 38,3	-
115	Roitzheim . . . . . a b	496	395	- 79,6	1 000 100,0	540 54,0	351 35,1	109 10,9	-
116	Schweinheim . . . . . a b	203	165	- 81,3	414 100,0	31 7,5	332 80,2	51 12,3	-
117	Stotzheim . . . . . a b	1 495	1 237	- 82,7	3 400 100,0	1 528 45,0	1 541 45,3	331 9,7	-
118	Straßfeld . . . . . a b	221	190	- 86,0	462 100,0	-	333 72,1	129 27,9	-
119	Weidesheim . . . . . a b	321	281	- 87,5	722 100,0	257 35,6	311 43,1	154 21,3	-
120	Wüschheim . . . . . a b	320	282	- 88,1	693 100,0	150 21,7	387 55,8	156 22,5	-

1) FWV. - 2) Bürgerliste.

n Räten der Gemeinden

Reg.-Bez. Köln

Stimmen					Gewählte Vertreter										Lfd. Nr.
von					insgesamt	davon									
DFU	GDP	DG	sonstige Parteien und Wähler- gruppen	Einzel- bewerber		SPD	CDU	FDP	Z	DFU	GDP	DG	sonstige Parteien und Wähler- gruppen	Einzel- bewerber	
-	-	-	-	-	7 100,0	-	7 100,0	-	-	-	-	-	-	-	88
-	-	-	-	-	7 100,0	2 28,6	5 71,4	-	-	-	-	-	-	-	89
-	-	-	480 <sup>1)</sup> 38,1	-	7 100,0	1 14,3	2 28,6	1 14,3	-	-	-	-	31) 42,8	-	90
-	-	-	-	-	7 100,0	-	4 57,1	3 42,9	-	-	-	-	-	-	91
-	-	-	-	-	7 100,0	3 42,8	2 28,6	2 28,6	-	-	-	-	-	-	92
-	-	-	-	-	13 100,0	1 7,7	2 15,4	10 76,9	-	-	-	-	-	-	93
-	-	-	-	-	7 100,0	-	3 42,9	4 57,1	-	-	-	-	-	-	94
-	-	-	-	-	13 100,0	9 69,2	4 30,8	-	-	-	-	-	-	-	95
-	-	-	-	-	19 100,0	7 36,9	10 52,6	2 10,5	-	-	-	-	-	-	96
-	-	-	-	-	7 100,0	1 14,2	3 42,9	3 42,9	-	-	-	-	-	-	97
-	-	-	447 <sup>2)</sup> 21,0	-	13 100,0	2 15,4	7 53,8	1 7,7	-	-	-	-	32) 23,1	-	98
-	-	-	-	-	7 100,0	2 28,6	5 71,4	-	-	-	-	-	-	-	99
-	-	-	-	-	13 100,0	5 38,5	7 53,8	1 7,7	-	-	-	-	-	-	100
-	-	-	-	-	7 100,0	2 28,6	3 42,8	2 28,6	-	-	-	-	-	-	101
-	-	-	-	-	13 100,0	5 38,5	6 46,1	2 15,4	-	-	-	-	-	-	102
-	-	-	-	-	7 100,0	3 42,9	4 57,1	-	-	-	-	-	-	-	103
-	-	-	-	-	7 100,0	-	4 57,1	3 42,9	-	-	-	-	-	-	104
-	-	-	-	-	7 100,0	4 57,1	3 42,9	-	-	-	-	-	-	-	105
-	-	-	-	-	7 100,0	-	6 85,7	1 14,3	-	-	-	-	-	-	106
-	-	-	-	-	13 100,0	6 46,2	6 46,2	1 7,6	-	-	-	-	-	-	107
-	-	-	-	-	7 100,0	-	5 71,4	2 28,6	-	-	-	-	-	-	108
-	-	-	-	-	7 100,0	3 42,9	3 42,9	1 14,2	-	-	-	-	-	-	109
-	-	-	-	-	7 100,0	1 14,3	4 57,1	2 28,6	-	-	-	-	-	-	110

sg.-Bez. Köln

Noch: 1. Die Wahlen zu

Nr.	Verwaltungsbezirk a = absolut b = %	Wahl- berechtigte	Wähler	Wahl- beteiligung	Gültige				
					insgesamt	SPD	CDU	FDP	Z
noch: Ldkr. Euskirchen									
<u>Amt Lechenich</u>									
11	Dorweiler . . . . . a b	132	113	- 85,6	297 100,0	64 21,5	172 57,9	26 8,8	-
12	Erp . . . . . a b	1 084	965	- 89,0	2 455 100,0	1 041 42,4	1 072 43,7	342 13,9	-
13	Lechenich, Stadt . . . . a b	3 899	3 119	- 80,0	3 033 100,0	1 113 36,7	1 323 43,6	556 18,3	-
14	Pingsheim . . . . . a b	292	247	- 84,6	587 100,0	61 10,4	460 78,4	66 11,2	-
<u>Amt Liblar</u>									
15	Bliesheim . . . . . a b	1 823	1 577	- 86,5	4 108 100,0	1 531 37,3	2 006 48,8	571 13,9	-
16	Kierdorf . . . . . a b	1 396	1 277	- 91,5	2 992 100,0	1 909 63,8	1 083 36,2	-	-
17	Liblar . . . . . a b	5 600	4 646	- 83,0	4 508 100,0	2 628 58,3	1 632 36,2	248 5,5	-
<u>Amt Münstereifel-Land</u>									
18	Arloff . . . . . a b	1 107	834	- 75,3	2 076 100,0	910 43,8	937 45,2	229 11,0	-
19	Effelsberg . . . . . a b	339	287	- 84,7	729 100,0	101 13,9	304 41,7	157 21,5	-
20	Houverath . . . . . a b	763	649	- 85,1	1 572 100,0	288 18,3	1 284 81,7	-	-
21	Iversheim . . . . . a b	708	628	- 88,7	1 596 100,0	474 29,7	660 41,4	462 28,9	-
22	Mahlberg . . . . . a b	304	271	- 89,1	729 100,0	77 10,6	278 38,1	56 7,7	-
23	Mutscheid . . . . . a b	1 006	826	- 82,1	2 060 100,0	201 9,8	1 135 55,1	280 13,6	-
24	Rupperath . . . . . a b	266	234	- 88,0	597 100,0	-	357 59,8	-	-
25	Schönau . . . . . a b	495	422	- 85,3	976 100,0	85 8,7	604 61,9	287 29,4	-
<u>Amt Satzvey- Wachendorf-Enzen</u>									
26	Antweiler . . . . . a b	417	369	- 88,5	852 100,0	171 20,1	424 49,8	257 30,1	-
27	Billig . . . . . a b	257	210	- 81,7	503 100,0	177 35,2	326 64,8	-	-
28	Enzen . . . . . a b	351	297	- 84,6	809 100,0	269 33,3	403 49,8	137 16,9	-
29	Eschweiler . . . . . a b	204	166	- 81,4	393 100,0	-	208 52,9	-	-
30	Kalkar . . . . . a b	94	92	- 97,9	264 100,0	172 65,2	92 34,8	-	-
31	Kreuzweingarten-Rheder . a b	513	421	- 82,1	1 003 100,0	245 24,4	545 54,4	213 21,2	-
32	Lessonich-Rißdorf . . . a b	366	311	- 85,0	813 100,0	65 8,0	419 51,5	105 12,9	-

) FWV.

1 Räten der Gemeinden

Reg.-Bez. Köln

Wahlberechtigte					Gewählte Vertreter										Lfd. Nr.
von					davon										
DFU	GDP	DG	sonstige Parteien und Wähler- gruppen	Einzel- bewerber	insgesamt	SPD	CDU	FDP	Z	DFU	GDP	DG	sonstige Parteien und Wähler- gruppen	Einzel- bewerber	
-	-	-	-	35 11,8	7 100,0	2 28,6	5 71,4	-	-	-	-	-	-	-	111
-	-	-	-	-	13 100,0	6 46,2	6 46,2	1 7,6	-	-	-	-	-	-	112
-	-	-	41 <sup>1)</sup> 1,4	-	19 100,0	7 36,8	9 47,4	3 15,8	-	-	-	-	-	-	113
-	-	-	-	-	7 100,0	-	6 85,7	1 14,3	-	-	-	-	-	-	114
-	-	-	-	-	13 100,0	5 38,5	7 53,8	1 7,7	-	-	-	-	-	-	115
-	-	-	-	-	13 100,0	8 61,5	5 38,5	-	-	-	-	-	-	-	116
-	-	-	-	-	19 100,0	11 57,9	7 36,8	1 5,3	-	-	-	-	-	-	117
-	-	-	-	-	13 100,0	6 46,2	6 46,2	1 7,6	-	-	-	-	-	-	118
-	-	-	167 <sup>1)</sup> 22,9	-	7 100,0	1 14,3	3 42,8	1 14,3	-	-	-	-	28,6 <sup>2)</sup>	-	119
-	-	-	-	-	13 100,0	2 15,4	11 84,6	-	-	-	-	-	-	-	120
-	-	-	-	-	13 100,0	4 30,8	5 38,4	4 30,8	-	-	-	-	-	-	121
-	-	-	318 <sup>1)</sup> 43,6	-	7 100,0	-	3 42,9	-	-	-	-	-	41) 57,1	-	122
-	-	-	386 <sup>1)</sup> 18,7	58 2,8	13 100,0	1 7,7	8 61,5	2 15,4	-	-	-	-	21) 15,4	-	123
-	-	-	240 <sup>1)</sup> 40,2	-	7 100,0	-	4 57,1	-	-	-	-	-	31) 42,9	-	124
-	-	-	-	-	7 100,0	-	5 71,4	2 28,6	-	-	-	-	-	-	125
-	-	-	-	-	7 100,0	1 14,3	4 57,1	2 28,6	-	-	-	-	-	-	126
-	-	-	-	-	7 100,0	2 28,6	5 71,4	-	-	-	-	-	-	-	127
-	-	-	-	-	7 100,0	2 28,6	4 57,1	1 14,3	-	-	-	-	-	-	128
-	-	-	185 <sup>1)</sup> 47,1	-	7 100,0	-	4 57,1	-	-	-	-	-	31) 42,9	-	129
-	-	-	-	-	7 100,0	5 71,4	2 28,6	-	-	-	-	-	-	-	130
-	-	-	-	-	7 100,0	2 28,6	4 57,1	1 14,3	-	-	-	-	-	-	131
-	-	-	224 <sup>1)</sup> 27,6	-	7 100,0	-	4 57,1	1 14,3	-	-	-	-	21) 28,6	-	132

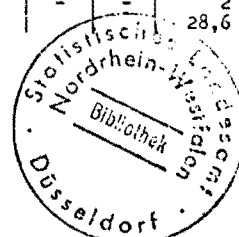

3.-Bez. Köln

Noch: 1. Die Wahlen zu

1.	Verwaltungsbezirk a = absolut b = %	Wahl- berechtigte	Wähler	Wahl- beteiligung	Gültige			
					insgesamt	SPD	CDU	FDP
	noch: Ldkr. Euskirchen, Amt Satzvey-Wachendorf- Enzen							
	Linzenich-Lövenich . . . . . a	311	283	-	704	-	474	-
	b			91,0	100,0		67,3	-
	Obergartzem . . . . . a	358	261	-	706	169	414	123
	b			72,9	100,0	23,9	58,7	17,4
	Satzvey-Firmenich . . . . . a	799	596	-	1 503	566	604	333
	b			74,6	100,0	37,7	40,2	22,1
	Schwerfen . . . . . a	720	599	-	1 512	918	594	-
	b			83,2	100,0	60,7	39,3	-
	Ülpenich . . . . . a	475	369	-	970	291	572	107
	b			77,7	100,0	30,0	59,0	11,0
	Wachendorf . . . . . a	243	225	-	541	95	214	172
	b			92,6	100,0	17,6	39,5	31,8
	Weiler am Berge . . . . . a	160	154	-	387	93	49	85
	b			96,3	100,0	24,0	12,7	22,0
	Wiskirchen . . . . . a	484	376	-	994	287	511	196
	b			77,7	100,0	28,9	51,4	19,7
	<u>Amt Sinzenich</u>							
	Langendorf . . . . . a	138	116	-	242	-	242	-
	b			84,1	100,0		100,0	-
	Merzenich . . . . . a	125	123	-	315	-	315	-
	b			98,4	100,0		100,0	-
	Sinzenich . . . . . a	631	575	-	1 425	249	434	151
	b			91,1	100,0	17,5	30,4	10,6
	<u>Amt Weilerswist-Lommersum</u>							
	Lommersum . . . . . a	1 845	1 526	-	3 534	1 400	1 737	397
	b			82,7	100,0	39,6	49,2	11,2
	Metternich . . . . . a	733	615	-	1 420	371	923	126
	b			83,9	100,0	26,1	65,0	8,9
	Müggenhausen . . . . . a	253	201	-	545	103	310	132
	b			79,4	100,0	18,9	56,9	24,2
	Vernich . . . . . a	1 299	1 141	-	3 039	1 508	1 412	119
	b			87,8	100,0	49,6	46,5	3,9
	Weilerswist . . . . . a	2 259	1 958	-	1 888	1 126	641	121
	b			86,7	100,0	59,6	34,0	6,4
	<u>Amt Zülpich-Land</u>							
	Bessenich . . . . . a	313	267	-	665	195	290	-
	b			85,3	100,0	29,3	43,6	-
	Nemmenich . . . . . a	421	340	-	817	-	630	-
	b			80,8	100,0		77,1	-
	Oberelvenich . . . . . a	120	110	-	278	-	206	-
	b			91,7	100,0		74,1	-
	Rövenich . . . . . a	230	198	-	511	-	300	211
	b			86,1	100,0		58,7	41,3
	Weiler in der Ebene . . . a	235	193	-	403	141	262	-
	b			82,1	100,0	35,0	65,0	-
	Wichterich . . . . . a	933	739	-	1 904	551	1 001	352
	b			79,2	100,0	28,9	52,6	18,5
	Ldkr. Euskirchen zusammen a	72 151	59 193	-	105 173	33 959	51 070	15 365
	b			82,0	100,0	32,3	48,5	14,6

FWV.

in Räten der Gemeinden

Reg.-Bez. Köln

Stimmen					Gewählte Vertreter										Lfd. Nr.	
davon					insgesamt	davon										
DFU	GDP	DG	sonstige Parteien und Wähler- gruppen	Einzel- bewerber		SPD	CDU	FDP	Z	DFU	GDP	DG	sonstige Parteien und Wähler- gruppen	Einzel- bewerber		
-	-	-	230 <sup>1)</sup> 32,7	-	7 100,0	-	5 71,4	-	-	-	-	-	2 <sup>1)</sup> 28,6	-	133	
-	-	-	-	-	7 100,0	2 28,6	4 57,1	1 14,3	-	-	-	-	-	-	134	
-	-	-	-	-	13 100,0	5 38,5	5 38,5	3 23,0	-	-	-	-	-	-	135	
-	-	-	-	-	13 100,0	8 61,5	5 38,5	-	-	-	-	-	-	-	136	
-	-	-	-	-	7 100,0	2 28,6	5 71,4	-	-	-	-	-	-	-	137	
-	-	-	60 <sup>1)</sup> 11,1	-	7 100,0	1 14,3	3 42,8	2 28,6	-	-	-	-	1 <sup>1)</sup> 14,3	-	138	
-	-	-	160 <sup>1)</sup> 41,3	-	7 100,0	2 28,6	1 14,3	1 14,3	-	-	-	-	3 <sup>1)</sup> 42,8	-	139	
-	-	-	-	-	7 100,0	2 28,6	4 57,1	1 14,3	-	-	-	-	-	-	140	
-	-	-	-	-	7 100,0	-	7 100,0	-	-	-	-	-	-	-	141	
-	-	-	-	-	7 100,0	-	7 100,0	-	-	-	-	-	-	-	142	
-	-	-	-	-	13 100,0	2 15,4	4 30,8	1 7,7	6 46,1	-	-	-	-	-	143	
-	-	-	-	-	13 100,0	5 38,5	7 53,8	1 7,7	-	-	-	-	-	-	144	
-	-	-	-	-	13 100,0	3 23,1	9 69,2	1 7,7	-	-	-	-	-	-	145	
-	-	-	-	-	7 100,0	1 14,3	4 57,1	2 28,6	-	-	-	-	-	-	146	
-	-	-	-	-	13 100,0	7 53,8	6 46,2	-	-	-	-	-	-	-	147	
-	-	-	-	-	19 100,0	12 63,1	6 31,6	1 5,3	-	-	-	-	-	-	148	
-	-	-	180 <sup>1)</sup> 27,1	-	7 100,0	2 28,6	3 42,8	-	-	-	-	-	2 <sup>1)</sup> 28,6	-	149	
-	-	-	187 <sup>1)</sup> 22,9	-	7 100,0	-	6 85,7	-	-	-	-	-	1 <sup>1)</sup> 14,3	-	150	
-	-	-	72 <sup>1)</sup> 25,9	-	7 100,0	-	5 71,4	-	-	-	-	-	2 <sup>1)</sup> 28,6	-	151	
-	-	-	-	-	7 100,0	-	4 57,1	-	3 42,9	-	-	-	-	-	152	
-	-	-	-	-	7 100,0	2 28,6	5 71,4	-	-	-	-	-	-	-	153	
-	-	-	-	-	13 100,0	4 30,8	7 53,8	2 15,4	-	-	-	-	-	-	154	
-	-	-	3 884 3,7	93 0,1	719 100,0	204 28,4	378 52,6	91 12,7	9 1,2	-	-	-	37 5,1	-	155	

5.-Bez. Köln

Noch: 1. Die Wahlen zu

Verwaltungsbezirk a = absolut b = %		Wahl- berechtigte	Wähler	Wahl- beteiligung	Gültige				Z
					insgesamt	SPD	CDU	FDP	
<u>Ldkr. Köln</u>									
6	Brühl, Stadt . . . . . a b	25 883	20 179	- 78,0	19 837 100,0	7 822 39,4	10 493 52,9	1 522 7,7	-
7	Frechen, Stadt . . . . . a b	18 953	15 351	- 81,0	14 942 100,0	8 599 57,6	5 711 38,2	632 4,2	-
8	Brauweiler . . . . . a b	5 272	4 119	- 78,1	4 016 100,0	1 229 30,6	1 988 49,5	799 19,9	-
9	Hürth . . . . . a b	32 147	25 711	- 80,0	25 194 100,0	11 753 46,7	12 025 47,7	1 416 5,6	-
0	Lövenich . . . . . a b	15 201	11 746	- 77,3	11 489 100,0	4 340 37,8	5 971 52,0	1 178 10,2	-
1	Rodenkirchen (Bez. Köln) . a b	21 764	16 318	- 75,0	16 014 100,0	6 501 40,6	7 173 44,8	975 6,1	-
2	Stommeln . . . . . a b	2 937	2 406	- 81,9	2 350 100,0	774 32,9	1 391 59,2	-	-
3	Wesseling . . . . . a b	14 018	11 493	- 82,0	11 245 100,0	4 818 42,8	5 497 48,9	930 8,3	-
4	Pulheim . . . . . a b	5 420	4 725	- 87,2	4 632 100,0	2 218 47,9	2 414 52,1	-	-
5	Sinnersdorf . . . . . a b	3 346	2 804	- 83,8	2 759 100,0	1 082 39,2	1 490 54,0	187 6,8	-
6	Ldkr. Köln zusammen a b	144 941	114 852	- 79,2	112 478 100,0	49 136 43,7	54 153 48,1	7 639 6,8	-
<u>Oberbergischer Kreis</u>									
7	Bergneustadt, Stadt . . . a b	6 967	5 609	- 80,5	5 482 100,0	2 588 47,2	1 870 34,1	1 024 18,7	-
8	Gummersbach, Stadt . . . a b	23 433	17 546	- 74,9	17 197 100,0	7 601 44,2	6 288 36,6	3 308 19,2	-
9	Waldbröl, Stadt . . . . . a b	8 994	6 746	- 75,0	6 591 100,0	2 438 37,0	2 585 39,3	936 14,2	-
0	Bielstein (Rheinland) . . a b	6 640	5 017	- 75,6	4 917 100,0	2 432 49,5	1 645 33,4	840 17,1	-
1	Denklingen . . . . . a b	4 698	3 561	- 75,8	3 497 100,0	1 208 34,6	1 294 37,0	605 17,3	-
2	Eckenhagen . . . . . a b	5 302	4 365	- 82,3	4 264 100,0	1 053 24,7	1 069 25,5	1 094 25,7	-
3	Gimborn . . . . . a b	5 622	4 278	- 76,1	4 193 100,0	1 875 44,7	1 577 37,6	741 17,7	-
4	Lieberhausen . . . . . a b	3 383	2 732	- 80,8	2 687 100,0	812 30,2	1 275 47,5	290 10,8	-
5	Marienberghausen . . . . a b	3 029	2 182	- 72,0	2 138 100,0	870 40,7	750 36,9	343 16,0	-

1) Bürgerverein Rodenkirchen. - 2) UWG. - 3) Davon Unabhängige Wählergemeinschaft der Gemeinde Eckenhagen 194 und  
itte.



## 1 Räten der Gemeinden

Reg.-Bez. Köln

Wahlberechtigte					Gewählte Vertreter										Lfd. Nr.
von					insgesamt	daraus									
DFU	GDP	DG	sonstige Parteien und Wähler- gruppen	Einzel- bewerber		SPD	CDU	FDP	Z	DFU	GDP	DG	sonstige Parteien und Wähler- gruppen	Einzel- bewerber	
-	-	-	-	-	31 100,0	12 38,7	17 54,8	2 6,5	-	-	-	-	-	-	156
-	-	-	-	-	31 100,0	19 61,3	12 38,7	-	-	-	-	-	-	-	157
-	-	-	-	-	19 100,0	6 31,6	9 47,4	4 21,0	-	-	-	-	-	-	158
-	-	-	-	-	37 100,0	17 45,9	18 48,7	2 5,4	-	-	-	-	-	-	159
-	-	-	-	-	31 100,0	12 38,7	16 51,6	3 9,7	-	-	-	-	-	-	160
-	-	-	1 365 <sup>1)</sup> 8,5	-	31 100,0	13 41,9	14 45,1	2 6,5	-	-	-	-	2 <sup>1)</sup> 6,5	-	161
-	185 7,9	-	-	-	19 100,0	6 31,6	12 63,1	-	-	-	1 5,3	-	-	-	162
-	-	-	-	-	31 100,0	14 45,2	15 48,4	2 6,4	-	-	-	-	-	-	163
-	-	-	-	-	19 100,0	9 47,4	10 52,6	-	-	-	-	-	-	-	164
-	-	-	-	-	19 100,0	7 36,8	11 57,9	1 5,3	-	-	-	-	-	-	165
-	185 0,2	-	1 365 1,2	-	268 100,0	115 42,9	134 50,0	16 6,0	-	-	1 0,4	-	2 0,7	-	166
-	-	-	-	-	25 100,0	12 48,0	9 36,0	4 16,0	-	-	-	-	-	-	167
-	-	-	-	-	31 100,0	14 45,2	11 35,5	6 19,3	-	-	-	-	-	-	168
-	274 4,2	-	348 <sup>2)</sup> 5,3	-	25 100,0	10 40,0	11 44,0	3 12,0	-	-	-	-	2 <sup>2)</sup> 1 4,0	-	169
-	-	-	-	-	19 100,0	10 52,6	6 31,6	3 15,8	-	-	-	-	-	-	170
-	-	-	390 <sup>2)</sup> 11,1	-	19 100,0	7 36,8	7 36,8	3 15,8	-	-	-	-	2 <sup>2)</sup> 10,6	-	171
-	210 4,9	-	818 <sup>3)</sup> 19,2	-	19 100,0	5 26,3	5 26,3	6 31,6	-	-	-	-	4 <sup>4)</sup> 3 15,8	-	172
-	-	-	-	-	19 100,0	9 47,4	7 36,8	3 15,8	-	-	-	-	-	-	173
-	-	-	310 <sup>4)</sup> 11,5	-	19 100,0	6 31,6	9 47,4	2 10,5	-	-	-	-	4 <sup>4)</sup> 2 10,5	-	174
-	89 4,2	-	-	46 2,2	19 100,0	8 42,1	8 42,1	3 15,8	-	-	-	-	-	-	175

1) Wahlgemeinschaft Eckenhausen-Wildbergerhütte 624 Stimmen. -

4) Freie Wahlgemeinschaft Eckenhausen-Wildberger-

5.-Bez. Köln

Noch: 1. Die Wahlen zu

	Verwaltungsbezirk a = absolut b = %	Wahl- berechtigte	Wähler	Wahl- beteiligung	Gültige				Z
					insgesamt	SPD	CDU	FDP	
	noch: Oberbergischer Kreis								
5	Marienheide . . . . . a b	5 841	4 494	- 76,9	4 396 100,0	1 341 30,5	2 159 49,1	896 20,4	-
7	Morsbach . . . . . a b	5 104	4 170	- 81,7	4 054 100,0	1 116 27,5	1 721 42,5	575 14,2	-
3	Nümbrecht . . . . . a b	3 939	3 103	- 78,8	3 052 100,0	758 24,8	1 192 39,1	929 30,4	-
9	Ründeroth . . . . . a b	5 526	4 294	- 77,7	4 128 100,0	2 140 51,8	1 131 27,4	814 19,7	-
0	Wiehl . . . . . a b	7 634	5 715	- 74,9	5 617 100,0	2 686 47,8	1 728 30,8	1 093 19,5	-
1	Oberbergischer Kreis a zusammen b	96 112	73 812	- 76,8	72 203 100,0	28 918 40,0	26 344 36,5	13 488 18,7	-
	<u>Rheinisch-Bergischer Kreis</u>								
2	Bensberg, Stadt . . . . . a b	23 367	16 717	- 71,5	16 369 100,0	5 340 32,6	8 154 49,8	1 654 10,1	-
3	Bergisch Gladbach, Stadt . a b	30 481	22 245	- 73,0	21 870 100,0	8 799 40,2	11 190 51,2	1 881 8,6	-
4	Porz am Rhein, Stadt . . . a b	37 301	27 332	- 73,3	26 803 100,0	12 019 44,8	12 087 45,1	1 524 5,7	-
5	Wipperfürth, Stadt . . . . a b	8 380	6 463	- 77,1	6 292 100,0	1 733 27,5	4 125 65,6	434 6,9	-
6	Kluppelberg . . . . . a b	4 473	3 636	- 81,3	3 556 100,0	809 22,7	1 873 52,7	281 7,9	-
7	Lindlar . . . . . a b	7 680	6 123	- 79,7	5 996 100,0	1 870 31,2	3 374 56,3	503 8,4	-
8	Odenthal . . . . . a b	6 514	4 890	- 75,1	4 795 100,0	1 497 31,2	2 883 60,1	415 8,7	-
9	Overath . . . . . a b	8 539	6 839	- 80,1	6 663 100,0	2 217 33,3	3 779 56,7	667 10,0	-
0	Rösrath . . . . . a b	11 253	7 921	- 70,4	7 782 100,0	3 868 49,7	2 812 36,1	1 102 14,2	-
	<u>Amt Engelskirchen</u>								
11	Engelskirchen . . . . . a b	5 312	4 377	- 82,4	4 247 100,0	1 347 31,7	2 158 50,8	742 17,5	-
12	Hohkeppel . . . . . a b	1 403	1 082	- 77,1	2 854 100,0	612 21,4	1 764 61,8	478 16,8	-
	<u>Amt Kürten</u>								
13	Bechen . . . . . a b	1 519	1 272	- 83,7	3 385 100,0	695 20,5	2 233 66,0	457 13,5	-
14	Kürten . . . . . a b	3 358	2 706	- 80,6	2 642 100,0	517 19,6	1 284 48,6	277 10,5	-
15	Olpe . . . . . a b	1 349	1 158	- 85,8	3 096 100,0	-	2 409 77,8	687 22,2	-
16	Wipperfeld . . . . . a b	814	685	- 84,2	1 514 100,0	-	1 514 100,0	-	-
17	Rheinisch-Bergischer Kreis a zusammen b	151 743	113 446	- 74,8	117 864 100,0	41 323 35,1	61 639 52,3	11 102 9,4	-

Unabhängige Wählergemeinschaft. - 2) UWG. - 3) UBG. - 4) CFW. - 5) Freie Bürgervereinigung.

Räten der Gemeinden

Reg.-Bez. Köln

nmen					Gewählte Vertreter										Lfd. Nr.
on					ingesamt	davon								Einzel- bewerber	
FG	GDP	DG	sonstige Parteien und Wähler- gruppen	Einzel- bewerber		SPD	CDU	FDP	Z	DFU	GDP	DG	sonstige Parteien und Wähler- gruppen		
-	-	-	-	-	19 100,0	6 31,6	9 47,4	4 21,0	-	-	-	-	-	-	176
-	-	-	1) 642 15,8	-	19 100,0	5 26,3	8 42,1	3 15,8	-	-	-	-	3) 15,8	-	177
-	-	-	2) 175 5,7	-	19 100,0	5 26,3	7 36,8	6 31,6	-	-	-	-	12) 5,3	-	178
-	43 1,1	-	-	-	19 100,0	10 52,6	5 26,3	4 21,1	-	-	-	-	-	-	179
-	-	-	-	110 1,9	25 100,0	12 48,0	8 32,0	5 20,0	-	-	-	-	-	-	180
-	616 0,9	-	2 681 3,7	156 0,2	296 100,0	119 40,2	110 37,2	55 18,6	-	-	-	-	12 4,0	-	181
-	-	-	3) 1 221 7,5	-	31 100,0	10 32,3	16 51,6	3 9,7	-	-	-	-	23) 6,4	-	182
-	-	-	-	-	37 100,0	15 40,5	19 51,4	3 8,1	-	-	-	-	-	-	183
-	-	-	1) 1 173 4,4	-	37 100,0	17 45,9	18 48,7	2 5,4	-	-	-	-	-	-	184
-	-	-	-	-	25 100,0	7 28,0	17 68,0	1 4,0	-	-	-	-	-	-	185
-	-	-	4) 593 16,7	-	19 100,0	4 21,0	11 57,9	1 5,3	-	-	-	-	3) 15,8	-	186
-	249 4,1	-	-	-	25 100,0	8 32,0	15 60,0	2 8,0	-	-	-	-	-	-	187
-	-	-	-	-	19 100,0	6 31,6	12 63,1	1 5,3	-	-	-	-	-	-	188
-	-	-	-	-	25 100,0	8 32,0	15 60,0	2 8,0	-	-	-	-	-	-	189
-	-	-	-	-	25 100,0	13 52,0	9 36,0	3 12,0	-	-	-	-	-	-	190
-	-	-	-	-	19 100,0	6 31,6	10 52,6	3 15,8	-	-	-	-	-	-	191
-	-	-	-	-	13 100,0	3 23,1	8 61,5	2 15,4	-	-	-	-	-	-	192
-	-	-	-	-	13 100,0	3 23,1	9 69,2	1 7,7	-	-	-	-	-	-	193
-	-	-	5) 564 21,3	-	19 100,0	4 21,1	9 47,3	2 10,5	-	-	-	-	45) 21,1	-	194
-	-	-	-	-	13 100,0	-	10 76,9	3 23,1	-	-	-	-	-	-	195
-	-	-	-	-	13 100,0	-	13 100,0	-	-	-	-	-	-	-	196
-	249 0,2	-	3 551 3,0	-	333 100,0	104 31,2	191 57,4	29 8,7	-	-	-	-	9 2,7	-	197

g.-Bez. Köln

Noch: 1. Die Wahlen zu

d.	Verwaltungsbezirk  a = absolut b = %	Wahl- berechtigte	Wähler	Wahl- beteiligung	Gültige				
					insgesamt	SPD	CDU	FDP	Z
	<u>Siegburgkreis</u>								
98	Honnest am Rhein, Bad, Stadt a b	10 901	8 278	- 75,9	8 052 100,0	1 906 23,7	3 897 48,4	674 8,4	-
99	Königswinter, Stadt . . . . a b	4 361	3 420	- 78,4	3 342 100,0	619 18,5	1 504 45,0	184 5,5	-
100	Siegburg, Stadt . . . . . a b	23 277	16 930	- 72,7	16 657 100,0	6 478 38,9	8 192 49,2	1 352 8,1	635 3,8
101	Troisdorf, Stadt . . . . . a b	12 278	9 648	- 78,6	9 370 100,0	3 562 38,0	4 575 48,8	851 9,1	382 4,1
102	Dattenfeld . . . . . a b	3 045	2 591	- 85,1	2 523 100,0	811 32,1	1 309 51,9	140 5,6	263 10,4
103	Eitorf . . . . . a b	9 250	6 899	- 74,6	6 708 100,0	2 677 39,9	3 146 46,9	467 7,0	418 6,2
104	Hennef (Sieg) . . . . . a b	9 633	7 544	- 78,3	7 392 100,0	2 815 38,1	3 987 53,9	590 8,0	-
105	Herchen . . . . . a b	3 381	2 571	- 76,0	2 530 100,0	776 30,7	912 36,0	404 16,0	112 4,4
106	Lauthausen . . . . . a b	2 530	2 169	- 85,7	2 113 100,0	553 26,2	1 155 54,6	405 19,2	-
107	Much . . . . . a b	4 791	3 823	- 79,8	3 683 100,0	825 22,4	2 275 61,8	207 5,6	-
108	Rosbach . . . . . a b	4 655	3 747	- 80,5	3 617 100,0	2 385 65,9	847 23,4	385 10,7	-
109	Sieglar . . . . . a b	14 580	11 227	- 77,0	10 916 100,0	3 972 36,4	5 401 49,5	690 6,3	853 7,8
110	Uckerath . . . . . a b	3 153	2 580	- 81,8	2 502 100,0	838 33,5	919 36,7	109 4,4	-
111	Wahlscheid . . . . . a b	3 043	2 428	- 79,8	2 405 100,0	927 38,5	956 39,8	522 21,7	-
	<u>Amt Königswinter-Land</u>								
112	Aegidienberg . . . . . a b	1 851	1 477	- 79,8	1 443 100,0	336 23,3	728 50,5	100 6,9	-
113	Ittenbach . . . . . a b	1 383	1 061	- 76,7	2 537 100,0	467 18,4	1 334 52,6	354 13,9	-
	<u>Amt Lohmar</u>								
114	Altenrath . . . . . a b	689	523	- 75,9	1 300 100,0	693 53,3	607 46,7	-	-
115	Breidt . . . . . a b	403	341	- 84,6	960 100,0	-	427 44,5	37 3,8	-
116	Halberg . . . . . a b	750	598	- 79,7	1 531 100,0	-	860 56,2	184 12,0	-
117	Inger . . . . . a b	952	795	- 83,5	2 037 100,0	357 17,5	1 041 51,1	91 4,5	-
118	Lohmar . . . . . a b	2 709	2 041	- 75,3	1 965 100,0	793 40,4	918 46,7	254 12,9	-
119	Scheiderhöhe . . . . . a b	658	549	- 83,4	1 446 100,0	-	639 44,2	95 6,6	-
	<u>Amt Menden (Rheinland)</u>								
120	Buisdorf . . . . . a b	1 420	1 205	- 84,9	3 198 100,0	1 940 60,7	1 113 34,8	132 4,1	13 0,4
121	Hangellar . . . . . a b	4 225	3 337	- 79,0	3 281 100,0	841 25,6	1 765 53,8	398 12,1	-
122	Holzlar . . . . . a b	2 078	1 627	- 78,3	1 604 100,0	552 34,4	622 38,8	191 11,9	-

1) Bürgerblock. - 2) Parteifreie Bürgervereinigung. - 3) UWG. - 4) FWG. - 5) Freie Wählerschaft. - 6) Davon PBV

Räten der Gemeinden

Reg.-Bez. Köln

Namen					Gewählte Vertreter										Lfd. Nr.	
von					insgesamt	davon								Einzel- bewerber		
DFU	GDP	DG	sonstige Parteien und Wähler- gruppen			SPD	CDU	FDP	Z	DFU	GDP	DG	sonstige Parteien und Wähler- gruppen			
-	-	-	1 575 <sup>1)</sup> 19,5	-	25 100,0	6 24,0	12 48,0	2 8,0	-	-	-	-	5 <sup>1)</sup> 20,0	-	198	
-	-	-	1 035 <sup>2)</sup> 31,0	-	19 100,0	3 15,8	9 47,4	1 5,2	-	-	-	-	6 <sup>2)</sup> 31,6	-	199	
-	-	-	-	-	31 100,0	13 41,9	16 51,6	2 6,5	-	-	-	-	-	-	200	
-	-	-	-	-	25 100,0	10 40,0	13 52,0	2 8,0	-	-	-	-	-	-	201	
-	-	-	-	-	19 100,0	6 31,6	10 52,6	1 5,3	2 10,5	-	-	-	-	-	202	
-	-	-	-	-	25 100,0	11 44,0	12 48,0	1 4,0	1 4,0	-	-	-	-	-	203	
-	-	-	-	-	25 100,0	9 36,0	14 56,0	2 8,0	-	-	-	-	-	-	204	
-	-	-	326 <sup>3)</sup> 12,9	-	19 100,0	6 31,6	8 42,1	3 15,8	-	-	-	-	2 <sup>3)</sup> 10,5	-	205	
-	-	-	-	-	19 100,0	5 26,3	11 57,9	3 15,8	-	-	-	-	-	-	206	
-	-	-	-	376 10,2	19 100,0	4 21,0	13 68,4	1 5,3	-	-	-	-	-	1 5,3	207	
-	-	-	-	-	19 100,0	13 68,4	4 21,1	2 10,5	-	-	-	-	-	-	208	
-	-	-	-	-	31 100,0	11 35,4	16 51,6	2 6,5	2 6,5	-	-	-	-	-	209	
-	-	-	509 <sup>4)</sup> 20,3	127 5,1	19 100,0	7 36,8	8 42,1	-	-	-	-	-	4 <sup>4)</sup> 21,1	-	210	
-	-	-	-	-	19 100,0	7 36,8	8 42,1	4 21,1	-	-	-	-	-	-	211	
-	-	-	279 <sup>5)</sup> 19,3	-	19 100,0	4 21,1	10 52,6	1 5,2	-	-	-	-	4 <sup>5)</sup> 21,1	-	212	
-	-	-	382 <sup>1)</sup> 15,1	-	13 100,0	2 15,4	7 53,8	2 15,4	-	-	-	-	2 <sup>1)</sup> 15,4	-	213	
-	-	-	-	-	13 100,0	7 53,8	6 46,2	-	-	-	-	-	-	-	214	
-	-	-	496 <sup>6)</sup> 51,7	-	7 100,0	-	4 57,1	-	-	-	-	-	3 <sup>7)</sup> 42,9	-	215	
-	-	-	487 <sup>7)</sup> 31,8	-	13 100,0	-	8 61,5	1 7,7	-	-	-	-	4 <sup>7)</sup> 30,8	-	216	
-	-	-	548 <sup>8)</sup> 26,9	-	13 100,0	2 15,4	7 53,8	-	-	-	-	-	4 <sup>8)</sup> 30,8	-	217	
-	-	-	-	-	19 100,0	8 42,1	9 47,4	2 10,5	-	-	-	-	-	-	218	
-	-	-	712 <sup>7)</sup> 49,2	-	7 100,0	-	3 42,9	-	-	-	-	-	4 <sup>7)</sup> 57,1	-	219	
-	-	-	-	-	13 100,0	8 61,5	5 38,5	-	-	-	-	-	-	-	220	
-	-	-	277 <sup>9)</sup> 8,5	-	19 100,0	5 26,3	11 57,9	2 10,5	-	-	-	-	1 <sup>9)</sup> 5,3	-	221	
-	-	-	202 <sup>10)</sup> 12,6	37 2,3	19 100,0	7 36,9	8 42,1	2 10,5	-	-	-	-	10 <sup>10)</sup> 10,5	-	222	

1/6 und CWG 90 Stimmen. - 7) FBV. - 8) CWG. - 9) Bürgerverein. - 10) HWG.

5.-Dez. Köln

Noch: 1. Die Wahlen zu

	Verwaltungsbezirk  a = absolut b = %	Wahl- berechtigte	Wähler	Wahl- beteiligung	Cultige				
					insgesamt	SPD	CDU	FDP	Z
	noch: Siegkreis, Amt Menden (Rheinland)								
5	Meindorf . . . . . a b	713	585	- 82,0	1 409 100,0	579 41,1	606 43,0	224 15,9	-
4	Menden (Rheinland) . . . a b	4 899	3 859	- 78,8	3 691 100,0	1 801 48,9	1 552 42,0	256 6,9	82 2,2
5	Niederpleis . . . . . a b	1 944	1 662	- 85,5	4 414 100,0	1 661 37,6	2 511 56,9	242 5,5	-
5	Siegburg-Mülldorf . . . a b	2 701	2 156	- 79,8	2 105 100,0	1 023 48,6	899 42,7	115 5,5	68 3,2
	<u>Amt Neunkirchen</u>								
7	Neunkirchen . . . . . a b	2 863	2 319	- 81,0	2 251 100,0	398 17,7	1 327 59,0	167 7,4	-
8	Seelscheid . . . . . a b	1 764	1 434	- 81,3	4 025 100,0	980 24,3	1 464 36,4	1 581 39,3	-
	<u>Amt Niederkassel (Siegkreis)</u>								
9	Lülsdorf . . . . . a b	2 155	1 798	- 83,4	1 724 100,0	640 37,1	763 44,3	213 12,3	-
0	Mondorf . . . . . a b	2 388	1 909	- 79,9	1 810 100,0	387 21,4	1 032 57,0	124 6,8	-
1	Niederkassel (Siegkreis) a b	1 247	929	- 74,5	2 130 100,0	629 29,5	1 013 47,6	257 12,1	-
2	Rheidt . . . . . a b	2 524	1 882	- 74,6	1 825 100,0	509 27,9	1 115 61,1	201 11,0	-
3	Stockem . . . . . a b	30	26	- 86,7	41 100,0	-	41 100,0	-	-
4	Uckendorf . . . . . a b	243	213	- 87,7	509 100,0	222 43,6	217 42,6	70 13,8	-
	<u>Amt Oberkassel (Siegkreis)</u>								
5	Heisterbacherrott . . . a b	773	590	- 76,3	1 575 100,0	350 22,2	589 37,4	636 40,4	-
6	Niederdollendorf . . . . a b	1 949	1 491	- 76,5	4 116 100,0	926 22,5	1 399 34,0	772 18,7	-
7	Oberdollendorf . . . . . a b	3 032	2 386	- 78,7	2 323 100,0	709 30,5	944 40,6	150 6,5	-
8	Oberkassel (Siegkreis) . a b	3 870	3 082	- 79,6	3 025 100,0	590 19,5	930 30,7	138 4,6	-
	<u>Amt Oberpleis</u>								
9	Oberpleis . . . . . a b	5 319	4 237	- 79,7	4 165 100,0	727 17,4	1 790 43,0	253 6,1	-
0	Stieldorf . . . . . a b	2 866	2 285	- 79,7	2 221 100,0	579 26,1	1 283 57,8	359 16,1	-
	<u>Amt Ruppichterorth</u>								
1	Ruppichterorth . . . . . a b	3 209	2 572	- 80,1	2 500 100,0	495 19,8	1 029 41,1	205 8,2	704 28,2
2	Winterscheid . . . . . a b	1 023	694	- 67,8	1 436 100,0	-	1 026 71,4	-	410 28,6
3	Siegkreis zusammen a b	171 508	133 518	- 77,8	150 407 100,0	48 328 32,1	70 659 47,0	14 779 9,8	3 940 2,6
4	Landkreise insgesamt a b	851 062	662 998	- 77,9	766 020 100,0	276 495 36,1	363 522 47,5	80 548 10,5	4 742 0,6

) Gewerbe-Verein. - 2) FWG. - 3) UWG. - 4) Davon UWG 531 und FBG 488 Stimmen. - 5) Davon UWG 2 und FBG 1 Vertre

## Räten der Gemeinden

Reg.-Bez. Köln

Wahlberechtigte					Gewählte Vertreter										Lfd. Nr.
Ort	GDP	DG	sonstige Parteien und Wählergruppen	Einzelbewerber	insgesamt	SPD	CDU	FDP	Z	DFU	GDP	DG	sonstige Parteien und Wählergruppen	Einzelbewerber	
-	-	-	-	-	13 100,0	5 38,5	6 46,1	2 15,4	-	-	-	-	-	-	223
-	-	-	-	-	19 100,0	10 52,6	8 42,1	1 5,3	-	-	-	-	-	-	224
-	-	-	-	-	13 100,0	5 38,5	8 61,5	-	-	-	-	-	-	-	225
-	-	-	-	-	19 100,0	10 52,6	8 42,1	1 5,3	-	-	-	-	-	-	226
-	-	-	359 <sup>1)</sup> 15,9	-	19 100,0	3 15,8	12 63,1	1 5,3	-	-	-	-	3 <sup>1)</sup> 15,8	-	227
-	-	-	-	-	13 100,0	3 23,0	5 38,5	5 38,5	-	-	-	-	-	-	228
-	-	-	108 <sup>2)</sup> 6,3	-	19 100,0	7 36,8	9 47,4	2 10,5	-	-	-	-	1 <sup>2)</sup> 5,3	-	229
-	-	-	267 <sup>3)</sup> 14,8	-	19 100,0	4 21,0	11 57,9	1 5,3	-	-	-	-	3 <sup>3)</sup> 15,8	-	230
-	-	-	231 <sup>2)</sup> 10,8	-	13 100,0	4 30,8	7 53,8	1 7,7	-	-	-	-	1 <sup>2)</sup> 7,7	-	231
-	-	-	-	-	19 100,0	5 26,3	12 63,2	2 10,5	-	-	-	-	-	-	232
-	-	-	-	-	7 100,0	-	7 100,0	-	-	-	-	-	-	-	233
-	-	-	-	-	7 100,0	3 42,9	3 42,9	1 14,2	-	-	-	-	-	-	234
-	-	-	-	-	13 100,0	3 23,0	5 38,5	5 38,5	-	-	-	-	-	-	235
-	-	-	1 019 <sup>4)</sup> 24,8	-	13 100,0	3 23,1	5 38,4	2 15,4	-	-	-	-	3 <sup>5)</sup> 23,1	-	236
-	-	-	520 <sup>6)</sup> 22,4	-	19 100,0	6 31,6	8 42,1	1 5,3	-	-	-	-	4 <sup>6)</sup> 21,0	-	237
-	-	-	1 367 <sup>7)</sup> 45,2	-	19 100,0	4 21,0	6 31,6	-	-	-	-	-	9 <sup>7)</sup> 47,4	-	238
-	-	-	1 395 <sup>8)</sup> 33,5	-	19 100,0	3 15,8	8 42,1	1 5,3	-	-	-	-	7 <sup>8)</sup> 36,8	-	239
-	-	-	-	-	19 100,0	5 26,3	11 57,9	3 15,8	-	-	-	-	-	-	240
-	-	-	-	67 2,7	19 100,0	4 21,0	8 42,1	1 5,3	6 31,6	-	-	-	-	-	241
-	-	-	-	-	13 100,0	-	10 76,9	-	3 23,1	-	-	-	-	-	242
-	-	-	12 094 8,1	607 0,4	783 100,0	241 30,8	389 49,7	66 8,4	14 1,8	-	-	-	72 9,2	1 0,1	243
-	1 050 0,1	-	38 615 5,1	1 048 0,1	3 449 100,0	1 135 32,9	1 732 50,2	333 9,7	23 0,7	-	1 0,0	-	224 6,5	1 0,0	244

ver. - 6) UBG. - 7) BÜG. - 8) Freie Bürgergemeinschaft der Gemeinde Oberpleis.

d.	Verwaltungsbezirk a = absolut b = %	Wahl- berechtigte	Wähler	Wahl- beteiligung	Gültige				
					insgesamt	SPD	CDU	FDP	Z
1	Krfr.St. Aachen . . . . . a b	117 895	80 929	- 68,6	79 946 100,0	32 973 41,2	41 088 51,4	5 885 7,4	-
	<u>Ldkr. Aachen</u>								
2	Alsdorf, Stadt . . . . . a b	19 450	16 266	- 83,6	16 003 100,0	8 818 55,1	6 678 41,7	507 3,2	-
3	Eschweiler, Stadt . . . . . a b	27 464	21 791	- 79,3	21 400 100,0	10 130 47,3	10 256 47,9	1 014 4,8	-
4	Herzogenrath, Stadt . . . . a b	6 399	5 379	- 84,1	5 222 100,0	2 258 43,2	2 661 51,0	303 5,8	-
5	Stolberg (Rhld.), Stadt . . a b	25 827	19 682	- 76,2	19 349 100,0	8 523 44,0	9 613 49,7	1 213 6,3	-
6	Würselen, Stadt . . . . . a b	13 996	12 107	- 86,5	11 888 100,0	6 309 53,1	4 937 41,5	642 5,4	-
7	Bardenberg . . . . . a b	4 305	3 923	- 91,1	3 830 100,0	1 764 46,0	1 902 49,7	164 4,3	-
8	Brand . . . . . a b	6 673	5 507	- 82,5	5 362 100,0	1 905 35,5	2 934 54,7	523 9,8	-
9	Broichweiden . . . . . a b	6 110	5 211	- 85,3	5 100 100,0	1 936 38,0	2 582 50,6	582 11,4	-
10	Eilendorf . . . . . a b	8 510	7 027	- 82,6	6 854 100,0	2 584 37,7	3 776 55,1	494 7,2	-
11	Gressenich . . . . . a b	5 990	5 049	- 84,3	4 877 100,0	2 032 41,7	2 398 49,2	447 9,1	-
12	Haaren . . . . . a b	4 688	3 916	- 83,5	3 815 100,0	1 850 48,5	1 660 43,5	294 7,7	-
13	Hoengen . . . . . a b	9 599	7 922	- 82,5	7 745 100,0	3 451 44,6	3 843 49,6	451 5,8	-
14	Kinzweiler . . . . . a b	1 680	1 561	- 92,9	4 219 100,0	1 625 38,5	2 030 48,1	288 6,8	-
15	Kohlscheid . . . . . a b	10 213	9 016	- 88,3	8 800 100,0	4 068 46,2	4 292 48,8	440 5,0	-
16	Kornelimünster . . . . . a b	4 809	3 924	- 81,6	3 795 100,0	1 029 27,1	2 016 53,1	750 19,8	-
17	Laurensberg . . . . . a b	5 052	4 115	- 81,5	4 024 100,0	1 153 28,7	2 380 59,1	491 12,2	-
18	Merkstein . . . . . a b	9 587	8 609	- 89,8	8 389 100,0	5 469 65,2	2 920 34,8	-	-
19	Richterich . . . . . a b	3 341	2 992	- 89,6	2 902 100,0	1 170 40,3	1 564 53,9	168 5,8	-
20	Walheim . . . . . a b	4 107	3 429	- 83,5	3 288 100,0	900 27,4	1 683 51,2	705 21,4	-
21	Ldkr. Aachen zusammen a b	177 800	147 426	- 82,9	146 862 100,0	66 974 45,6	70 125 47,7	9 476 6,5	-
	<u>Ldkr. Düren</u>								
22	Düren, Stadt . . . . . a b	34 833	23 845	- 68,5	23 454 100,0	9 829 41,9	11 475 48,9	2 150 9,2	-



n Räten der Gemeinden

Reg.-Bez. Aachen

immen					Gewählte Vertreter										Lfd. Nr.	
von					insgesamt	davon										
DFU	GDP	DG	sonstige Parteien und Wähler- gruppen	Einzel- bewerber		SPD	CDU	FDP	Z	DFU	GDP	DG	sonstige Parteien und Wähler- gruppen	Einzel- bewerber		
-	-	-	-	-	49 100,0	20 40,8	26 53,1	3 6,1	-	-	-	-	-	-	1	
-	-	-	-	-	31 100,0	18 58,1	13 41,9	-	-	-	-	-	-	-	2	
-	-	-	-	-	37 100,0	18 48,6	19 51,4	-	-	-	-	-	-	-	3	
-	-	-	-	-	19 100,0	8 42,1	10 52,6	1 5,3	-	-	-	-	-	-	4	
-	-	-	-	-	31 100,0	14 45,2	15 48,4	2 6,4	-	-	-	-	-	-	5	
-	-	-	-	-	31 100,0	17 54,9	13 41,9	1 3,2	-	-	-	-	-	-	6	
-	-	-	-	-	19 100,0	9 47,4	10 52,6	-	-	-	-	-	-	-	7	
-	-	-	-	-	19 100,0	7 36,8	11 57,9	1 5,3	-	-	-	-	-	-	8	
-	-	-	-	-	19 100,0	7 36,9	10 52,6	2 10,5	-	-	-	-	-	-	9	
-	-	-	-	-	25 100,0	10 40,0	14 56,0	1 4,0	-	-	-	-	-	-	10	
-	-	-	-	-	19 100,0	8 42,1	10 52,6	1 5,3	-	-	-	-	-	-	11	
-	-	-	-	11 0,3	19 100,0	10 52,6	8 42,1	1 5,3	-	-	-	-	-	-	12	
-	-	-	-	-	25 100,0	11 44,0	13 52,0	1 4,0	-	-	-	-	-	-	13	
-	-	-	276 <sup>1)</sup> 6,6	-	13 100,0	5 38,5	7 53,8	1 7,7	-	-	-	-	-	-	14	
-	-	-	-	-	25 100,0	12 48,0	12 48,0	1 4,0	-	-	-	-	-	-	15	
-	-	-	-	-	19 100,0	5 26,3	10 52,6	4 21,1	-	-	-	-	-	-	16	
-	-	-	-	-	19 100,0	5 26,3	12 63,2	2 10,5	-	-	-	-	-	-	17	
-	-	-	-	-	25 100,0	16 64,0	9 36,0	-	-	-	-	-	-	-	18	
-	-	-	-	-	19 100,0	8 42,1	10 52,6	1 5,3	-	-	-	-	-	-	19	
-	-	-	-	-	19 100,0	5 26,3	10 52,6	4 21,1	-	-	-	-	-	-	20	
-	-	-	276 0,2	11 0,0	433 100,0	193 44,6	216 49,9	24 5,5	-	-	-	-	-	-	21	
-	-	-	-	-	37 100,0	16 43,2	18 48,7	3 8,1	-	-	-	-	-	-	22	

g.-Bez. Aachen

Noch: 1. Die Wahlen zu

d.	Verwaltungsbezirk  a = absolut b = %	Wahl- berechtigte	Wähler	Wahl- beteiligung	Gültige				
					insgesamt	SPD	CDU	FDP	Z
	noch: Ldkr. Düren								
	<u>Amt Birgel</u>								
23	Berzbuir-Kufferath . . . . a b	442	387	- 87,6	1 000 100,0	369 36,9	631 63,1	-	-
24	Birgel . . . . . a b	959	685	- 71,4	1 800 100,0	706 39,2	950 52,8	144 8,0	-
25	Gürzenich . . . . . a b	3 133	2 542	- 81,1	2 458 100,0	981 39,9	1 477 60,1	-	-
26	Lendersdorf-Krauthausen a b	2 667	2 203	- 82,6	2 112 100,0	832 39,4	1 137 53,8	143 6,8	-
	<u>Amt Birkesdorf</u>								
27	Birkesdorf . . . . . a b	4 929	4 018	- 81,5	3 889 100,0	1 794 46,1	1 834 47,2	-	-
28	Huchem-Stammeln . . . . a b	1 301	1 147	- 88,2	3 225 100,0	1 739 53,9	1 486 46,1	-	-
29	Selhausen . . . . . a b	97	96	- 99,0	284 100,0	101 35,6	-	-	-
	<u>Amt Echtz</u>								
30	Echtz-Konzendorf . . . . a b	788	664	- 84,3	1 487 100,0	532 35,8	884 59,4	71 4,8	-
31	Geich-Obergeich . . . . a b	314	293	- 93,3	659 100,0	152 23,1	507 76,9	-	-
32	Merode . . . . . a b	330	275	- 83,3	681 100,0	275 40,4	406 59,6	-	-
33	Schlich-D'horn . . . . . a b	1 273	1 051	- 82,6	2 408 100,0	865 35,9	1 543 64,1	-	-
	<u>Amt Kreuzau</u>								
34	Bogheim . . . . . a b	99	96	- 97,0	268 100,0	73 27,2	145 54,1	50 18,7	-
35	Boich-Leversbach . . . . a b	553	456	- 82,5	1 086 100,0	-	609 56,1	195 17,9	-
36	Drove . . . . . a b	968	820	- 84,7	2 131 100,0	547 25,7	1 460 68,5	124 5,8	-
37	Kreuzau . . . . . a b	2 152	1 885	- 87,6	1 845 100,0	529 28,7	1 086 58,8	230 12,5	-
38	Niederau . . . . . a b	1 331	1 144	- 86,0	3 165 100,0	368 11,6	1 756 55,5	148 4,7	-
39	Stockheim . . . . . a b	736	610	- 82,9	1 451 100,0	525 36,2	926 63,8	-	-
40	Thum . . . . . a b	227	191	- 84,1	460 100,0	44 9,6	187 40,6	-	-
41	Üdingen . . . . . a b	343	318	- 92,7	876 100,0	293 33,4	583 66,6	-	-
42	Winden . . . . . a b	1 196	996	- 83,3	2 496 100,0	1 048 42,0	1 448 58,0	-	-

1) FUW. - 2) Freie und unabhängige Wählergemeinschaft Selhausen. - 3) WG. - 4) Freie Wählervereinigung. - 5) Freie

n Räten der Gemeinden

Reg.-Bez. Aachen

Immen					Gewählte Vertreter										Lfd. Nr.	
von					insgesamt	davon										
DFU	GDP	DG	sonstige Parteien und Wähler- gruppen	Einzel- bewerber		SPD	CDU	FDP	Z	DFU	GDP	DG	sonstige Parteien und Wähler- gruppen	Einzel- bewerber		
-	-	-	-	-	7 100,0	2 28,6	5 71,4	-	-	-	-	-	-	-	23	
-	-	-	-	-	13 100,0	5 38,5	7 53,8	1 7,7	-	-	-	-	-	-	24	
-	-	-	-	-	19 100,0	7 36,8	12 63,2	-	-	-	-	-	-	-	25	
-	-	-	-	-	19 100,0	8 42,1	10 52,6	1 5,3	-	-	-	-	-	-	26	
-	-	-	261 <sup>1)</sup> 6,7	-	19 100,0	9 47,4	9 47,4	-	-	-	-	-	1 <sup>1)</sup> 5,2	-	27	
-	-	-	-	-	13 100,0	7 53,8	6 46,2	-	-	-	-	-	-	-	28	
-	-	-	183 <sup>2)</sup> 64,4	-	7 100,0	2 28,6	-	-	-	-	-	-	5 <sup>2)</sup> 71,4	-	29	
-	-	-	-	-	13 100,0	5 38,5	8 61,5	-	-	-	-	-	-	-	30	
-	-	-	-	-	7 100,0	1 14,3	6 85,7	-	-	-	-	-	-	-	31	
-	-	-	-	-	7 100,0	3 42,9	4 57,1	-	-	-	-	-	-	-	32	
-	-	-	-	-	13 100,0	5 38,5	8 61,5	-	-	-	-	-	-	-	33	
-	-	-	-	-	7 100,0	2 28,6	4 57,1	1 14,3	-	-	-	-	-	-	34	
-	-	-	282 <sup>3)</sup> 26,0	-	7 100,0	-	4 57,1	1 14,3	-	-	-	-	2 <sup>3)</sup> 28,6	-	35	
-	-	-	-	-	13 100,0	3 23,1	10 76,9	-	-	-	-	-	-	-	36	
-	-	-	-	-	19 100,0	5 26,3	12 63,2	2 10,5	-	-	-	-	-	-	37	
-	-	-	893 <sup>4)</sup> 28,2	-	13 100,0	1 7,7	8 61,5	-	-	-	-	-	4 <sup>4)</sup> 30,8	-	38	
-	-	-	-	-	13 100,0	5 38,5	8 61,5	-	-	-	-	-	-	-	39	
-	-	-	182 <sup>5)</sup> 39,6	47 10,2	7 100,0	-	4 57,1	-	-	-	-	-	3 <sup>5)</sup> 42,9	-	40	
-	-	-	-	-	7 100,0	2 28,6	5 71,4	-	-	-	-	-	-	-	41	
-	-	-	-	-	13 100,0	5 38,5	8 61,5	-	-	-	-	-	-	-	42	

nlervereinigung Ihum.

Reg.-Bez. Aachen

Noch: 1. Die Wahlen zu

1.	Verwaltungsbezirk a = absolut b = %	Wahl- berechtigte	Wähler	Wahl- beteiligung	Gültige			
					insgesamt	SPD	CDU	FDP
	noch: Ldkr. Düren							
	<u>Amt Langerwehe</u>							
3	Jüngersdorf . . . . . a b	707	570	- 80,6	1 363 100,0	545 40,0	818 60,0	-
4	Langerwehe . . . . . a b	2 700	2 237	- 82,9	2 158 100,0	961 44,5	1 052 48,8	-
5	Weisweiler . . . . . a b	3 406	2 398	- 85,1	2 813 100,0	1 646 58,5	686 24,4	-
6	Wenau . . . . . a b	917	760	- 82,9	1 820 100,0	785 43,1	497 27,3	-
	<u>Amt Lucherberg</u>							
7	Frenz . . . . . a b	378	352	- 93,1	880 100,0	512 58,2	368 41,8	-
8	Lamerdorf . . . . . a b	519	489	- 94,2	1 209 100,0	772 63,8	354 29,3	-
9	Luchem . . . . . a b	315	263	- 83,5	622 100,0	308 49,5	-	-
10	Lucherberg . . . . . a b	684	567	- 82,9	1 406 100,0	961 68,3	409 29,1	-
11	Pier . . . . . a b	1 118	963	- 86,1	2 378 100,0	844 35,5	1 224 51,5	-
12	Schophoven . . . . . a b	403	339	- 84,1	757 100,0	394 52,0	229 30,3	-
	<u>Amt Merken</u>							
13	Derichsweiler . . . . . a b	1 307	1 175	- 89,9	3 275 100,0	1 849 56,5	1 426 43,5	-
14	Mariaweller-Hoven . . . . a b	2 270	2 007	- 88,4	1 965 100,0	1 036 52,7	859 43,7	-
15	Merken . . . . . a b	1 857	1 587	- 85,5	4 422 100,0	2 088 47,2	1 935 43,8	75 1,7
	<u>Amt Merzenich</u>							
16	Arnoldsweiler . . . . . a b	2 070	1 721	- 83,1	1 632 100,0	794 48,7	838 51,3	-
17	Ellen . . . . . a b	505	469	- 92,9	1 251 100,0	848 67,8	403 32,2	-
18	Girbelsrath . . . . . a b	333	299	- 89,8	802 100,0	522 65,1	280 34,9	-
19	Golzheim . . . . . a b	669	536	- 80,1	1 383 100,0	479 34,6	904 65,4	-
20	Merzenich . . . . . a b	2 319	1 870	- 80,6	1 801 100,0	966 53,6	835 46,4	-
21	Morschenich . . . . . a b	378	353	- 93,4	975 100,0	567 58,2	408 41,8	-
	<u>Amt Nideggen</u>							
22	Abenden . . . . . a b	327	248	- 75,8	577 100,0	-	320 55,5	-
23	Berg-Thuir . . . . . a b	365	295	- 80,8	738 100,0	178 24,1	294 39,8	126 17,1
24	Bürvenich . . . . . a b	510	453	- 88,8	1 226 100,0	-	275 22,4	109 8,9
25	Embken . . . . . a b	509	401	- 78,8	951 100,0	315 33,1	-	-

Freie Wählervereinigung. - 2) FWG. - 3) FUW. - 4) FWV Amt Nideggen.

Räten der Gemeinden

Reg.-Bez. Aachen

nmen on					Gewählte Vertreter										Lfd. Nr.	
DFU	GDP	DG	sonstige Parteien und Wähler- gruppen	Einzel- bewerber	insgesamt	davon										
						SPD	CDU	FDP	Z	DFU	GDP	DG	sonstige Parteien und Wähler- gruppen	Einzel- bewerber		
-	-	-	-	-	13 100,0	5 38,5	8 61,5	-	-	-	-	-	-	-	-	43
-	-	-	145 <sup>1)</sup> 6,7	-	19 100,0	9 47,4	9 47,4	-	-	-	-	-	1 <sup>1)</sup> 5,2	-	-	44
-	-	-	481 <sup>1)</sup> 17,1	-	19 100,0	11 57,9	5 26,3	-	-	-	-	-	3 <sup>1)</sup> 15,8	-	-	45
-	-	-	538 <sup>1)</sup> 29,6	-	13 100,0	6 46,1	3 23,1	-	-	-	-	-	4 <sup>1)</sup> 30,8	-	-	46
-	-	-	-	-	7 100,0	4 57,1	3 42,9	-	-	-	-	-	-	-	-	47
-	-	-	83 <sup>2)</sup> 6,9	-	7 100,0	5 71,4	2 28,6	-	-	-	-	-	-	-	-	48
-	-	-	314 <sup>2)</sup> 50,5	-	7 100,0	3 42,9	-	-	-	-	-	-	4 <sup>2)</sup> 57,1	-	-	49
36 2,6	-	-	-	-	13 100,0	9 69,2	4 30,8	-	-	-	-	-	-	-	-	50
-	-	-	310 <sup>2)</sup> 13,0	-	13 100,0	5 38,5	7 53,8	-	-	-	-	-	1 <sup>2)</sup> 7,7	-	-	51
-	-	-	134 <sup>2)</sup> 17,7	-	7 100,0	4 57,1	2 28,6	-	-	-	-	-	1 <sup>2)</sup> 14,3	-	-	52
-	-	-	-	-	13 100,0	7 53,8	6 46,2	-	-	-	-	-	-	-	-	53
-	-	-	70 <sup>3)</sup> 3,6	-	19 100,0	10 52,6	9 47,4	-	-	-	-	-	-	-	-	54
-	-	-	324 <sup>3)</sup> 7,3	-	13 100,0	6 46,2	6 46,2	-	-	-	-	-	1 <sup>3)</sup> 7,6	-	-	55
-	-	-	-	-	19 100,0	9 47,4	10 52,6	-	-	-	-	-	-	-	-	56
-	-	-	-	-	7 100,0	5 71,4	2 28,6	-	-	-	-	-	-	-	-	57
-	-	-	-	-	7 100,0	5 71,4	2 28,6	-	-	-	-	-	-	-	-	58
-	-	-	-	-	7 100,0	2 28,6	5 71,4	-	-	-	-	-	-	-	-	59
-	-	-	-	-	19 100,0	10 52,6	9 47,4	-	-	-	-	-	-	-	-	60
-	-	-	-	-	7 100,0	4 57,1	3 42,9	-	-	-	-	-	-	-	-	61
-	-	-	137 <sup>4)</sup> 23,7	120 20,8	7 100,0	-	4 57,1	-	-	-	-	-	2 <sup>4)</sup> 28,6	1 14,3	-	62
-	-	-	140 <sup>4)</sup> 19,0	-	7 100,0	2 28,6	3 42,8	1 14,3	-	-	-	-	1 <sup>4)</sup> 14,3	-	-	63
-	-	-	842 <sup>4)</sup> 68,7	-	7 100,0	-	1 14,3	-	-	-	-	-	6 <sup>4)</sup> 85,7	-	-	64
-	-	-	636 <sup>4)</sup> 66,9	-	7 100,0	2 28,6	-	-	-	-	-	-	5 <sup>4)</sup> 71,4	-	-	65

g.-Bez. Aachen

Noch: 1. Die Wahlen zu

1.	Verwaltungsbezirk a = absolut b = %	Wahl- berechtigte	Wähler	Wahl- beteiligung	Gültige			
					insgesamt	SPD	CDU	FDP
	noch: Ldkr. Düren, Amt Nideggen							
6	Muldenau . . . . . a b	134	102	- 76,1	190 100,0	-	-	-
7	Nideggen, Stadt . . . . . a b	954	784	- 82,2	1 912 100,0	-	1 292 67,6	620 32,4
8	Obermaubach-Schlagstein a b	663	562	- 84,8	1 484 100,0	-	493 33,2	-
9	Wollersheim . . . . . a b	448	334	- 74,6	768 100,0	-	341 44,4	-
	<u>Amt Niederzier</u>							
10	Niederzier . . . . . a b	1 428	1 206	- 84,5	2 836 100,0	1 023 36,1	1 634 57,6	179 6,3
11	Oberzier . . . . . a b	882	756	- 85,7	2 000 100,0	955 47,8	1 045 52,2	-
	<u>Amt Nörvenich</u>							
12	Binsfeld . . . . . a b	731	610	- 83,4	1 524 100,0	597 39,2	570 37,4	46 3,0
13	Eggersheim . . . . . a b	150	133	- 88,7	378 100,0	121 32,0	257 68,0	-
14	Eachweiler über Feld . . a b	618	556	- 90,0	1 480 100,0	703 47,5	777 52,5	-
15	Frauwüllesheim . . . . . a b	320	303	- 94,7	858 100,0	359 41,8	372 43,4	127 14,8
16	Hochkirchen . . . . . a b	231	202	- 87,4	506 100,0	213 42,1	293 57,9	-
17	Irresheim . . . . . a b	92	88	- 95,7	200 100,0	-	200 100,0	-
18	Nörvenich . . . . . a b	938	761	- 81,1	2 001 100,0	358 17,9	1 140 57,0	232 11,6
19	Oberbolheim . . . . . a b	133	113	- 85,0	173 100,0	-	173 100,0	-
20	Poll . . . . . a b	98	86	- 87,8	184 100,0	-	184 100,0	-
21	Rath bei Nörvenich . . . a b	202	183	- 90,6	416 100,0	50 12,0	294 70,7	-
22	Wissersheim . . . . . a b	370	312	- 84,3	764 100,0	123 16,1	486 63,6	-
	<u>Amt Straß-Bergstein</u>							
23	Bergstein . . . . . a b	546	472	- 86,4	1 208 100,0	190 15,7	463 38,3	-
24	Brandenberg . . . . . a b	280	267	- 95,4	759 100,0	-	310 40,8	-
25	Gey . . . . . a b	615	474	- 77,1	1 076 100,0	383 35,6	693 64,4	-
26	Großhau . . . . . a b	282	242	- 85,8	514 100,0	37 7,2	477 92,8	-
27	Hürtgen . . . . . a b	462	410	- 88,7	1 085 100,0	211 19,4	466 43,0	-
28	Kleinhau . . . . . a b	259	205	- 79,2	338 100,0	-	338 100,0	-
29	Straß . . . . . a b	405	342	- 84,4	865 100,0	229 26,4	318 36,8	-
30	Untermaubach . . . . . a b	629	535	- 85,1	1 401 100,0	-	342 24,4	154 11,0

FWV Amt Nideggen. - 2) Davon FWV Gemeinde Obermaubach-Schlagstein 238 und FWV Amt Nideggen 753 Stimmen. - 3) Davon  
che Wählergemeinschaft. - 6) Unabhängige Wählervereinigung Wissersheim. - 7) Freie Wählervereinigung.

Räten der Gemeinden

Reg.-Bez. Aachen

Wahlmänner					Gewählte Vertreter										Lfd. Nr.	
von					insgesamt	davon										
DFU	GDP	DG	sonstige Parteien und Wählergruppen	Einzelbewerber		SPD	CDU	FDP	Z	DFU	GDP	DG	sonstige Parteien und Wählergruppen	Einzelbewerber		
-	-	-	190 <sup>1)</sup> 100,0	-	7 100,0	-	-	-	-	-	-	-	7 <sup>1)</sup> 100,0	-	66	
-	-	-	-	-	13 100,0	-	9 69,2	4 30,8	-	-	-	-	-	-	67	
-	-	-	991 <sup>2)</sup> 66,8	-	7 100,0	-	2 28,6	-	-	-	-	-	5 <sup>3)</sup> 71,4	-	68	
-	-	-	427 <sup>1)</sup> 55,6	-	7 100,0	-	3 42,9	-	-	-	-	-	4 <sup>1)</sup> 57,1	-	69	
-	-	-	-	-	13 100,0	5 38,5	8 61,5	-	-	-	-	-	-	-	70	
-	-	-	-	-	13 100,0	6 46,2	7 53,8	-	-	-	-	-	-	-	71	
-	-	-	311 <sup>4)</sup> 20,4	-	13 100,0	5 38,5	5 38,5	-	-	-	-	-	3 <sup>4)</sup> 23,0	-	72	
-	-	-	-	-	7 100,0	2 28,6	5 71,4	-	-	-	-	-	-	-	73	
-	-	-	-	-	7 100,0	3 42,9	4 57,1	-	-	-	-	-	-	-	74	
-	-	-	-	-	7 100,0	3 42,9	3 42,9	1 14,2	-	-	-	-	-	-	75	
-	-	-	-	-	7 100,0	3 42,9	4 57,1	-	-	-	-	-	-	-	76	
-	-	-	-	-	7 100,0	-	7 100,0	-	-	-	-	-	-	-	77	
-	-	-	271 <sup>5)</sup> 13,5	-	13 100,0	2 15,4	8 61,5	1 7,7	-	-	-	-	2 <sup>5)</sup> 15,4	-	78	
-	-	-	-	-	7 100,0	-	7 100,0	-	-	-	-	-	-	-	79	
-	-	-	-	-	7 100,0	-	7 100,0	-	-	-	-	-	-	-	80	
-	-	-	-	72 17,3	7 100,0	1 14,3	5 71,4	-	-	-	-	-	-	1 14,3	81	
-	-	-	155 <sup>6)</sup> 20,3	-	7 100,0	1 14,3	5 71,4	-	-	-	-	-	1 <sup>6)</sup> 14,3	-	82	
-	-	-	369 <sup>7)</sup> 30,6	186 15,4	7 100,0	1 14,3	3 42,8	-	-	-	-	-	2 <sup>7)</sup> 28,6	1 14,3	83	
-	-	-	449 <sup>7)</sup> 59,2	-	7 100,0	-	3 42,9	-	-	-	-	-	4 <sup>7)</sup> 57,1	-	84	
-	-	-	-	-	7 100,0	2 28,6	5 71,4	-	-	-	-	-	-	-	85	
-	-	-	-	-	7 100,0	-	7 100,0	-	-	-	-	-	-	-	86	
-	-	-	408 <sup>7)</sup> 37,6	-	7 100,0	1 14,2	3 42,9	-	-	-	-	-	3 <sup>7)</sup> 42,9	-	87	
-	-	-	-	-	7 100,0	-	7 100,0	-	-	-	-	-	-	-	88	
-	-	-	318 <sup>7)</sup> 36,8	-	7 100,0	2 28,6	3 42,8	-	-	-	-	-	2 <sup>7)</sup> 28,6	-	89	
-	-	-	905 <sup>7)</sup> 64,6	-	7 100,0	-	2 28,6	-	-	-	-	-	5 <sup>7)</sup> 71,4	-	90	

Gemeinde Obermaubach-Schlagstein 1 und FWV Amt Nideggen 4 Vertreter. - 4) Unabhängige Wählergruppe. - 5) Freie christ-

g.-Bez. Aachen

Noch: 1. Die Wahlen zu

d.	Verwaltungsbezirk  a = absolut b = %	Wahl- berechtigte	Wähler	Wahl- beteiligung	Cultige				
					insgesamt	SPD	CDU	FDP	Z
	noch: Ldkr. Düren								
	<u>Amt Vettweiß</u>								
1	Disternich . . . . . a b	313	284	- 90,7	754 100,0	411 54,5	343 45,5	-	-
2	Freitzheim . . . . . a b	357	303	- 84,9	811 100,0	120 14,8	291 35,9	108 13,3	-
3	Füssenich . . . . . a b	650	544	- 83,7	1 456 100,0	655 45,0	579 39,8	222 15,2	-
4	Geich bei Füssenich . . a b	456	394	- 86,4	1 013 100,0	298 29,4	449 44,3	266 26,3	-
5	Ginnick . . . . . a b	253	213	- 84,2	494 100,0	199 40,3	198 40,1	97 19,6	-
6	Gladbach . . . . . a b	494	409	- 82,8	1 143 100,0	366 32,0	777 68,0	-	-
7	Jakobwüllesheim . . . . a b	274	248	- 90,5	673 100,0	83 12,3	316 47,0	198 29,4	-
8	Juntersdorf . . . . . a b	156	134	- 85,9	317 100,0	104 32,8	213 67,2	-	-
9	Kelz . . . . . a b	642	584	- 91,0	1 603 100,0	70 4,4	610 38,0	-	-
0	Luxheim . . . . . a b	193	167	- 86,5	450 100,0	162 36,0	288 64,0	-	-
1	Müldersheim . . . . . a b	383	336	- 87,7	836 100,0	288 34,5	196 23,4	228 27,3	-
2	Sievernich . . . . . a b	266	241	- 90,6	632 100,0	291 46,0	341 54,0	-	-
3	Soller . . . . . a b	332	267	- 80,4	602 100,0	291 48,3	311 51,7	-	-
4	Vettweiß . . . . . a b	855	726	- 84,9	1 963 100,0	544 27,7	1 161 59,2	-	-
5	Ldkr. Düren zusammen a b	100 731	79 462	- 78,9	131 306 100,0	48 406 36,9	63 975 48,7	6 042 4,6	-
	<u>Ldkr. Erkelenz</u>								
6	Erkelenz, Stadt . . . . . a b	8 302	6 566	- 79,1	6 283 100,0	1 821 29,0	3 520 56,0	942 15,0	-
7	Elmpt . . . . . a b	2 251	1 829	- 81,3	1 771 100,0	538 30,4	887 50,1	229 12,9	117 6,6
8	Hückelhoven-Ratheim . . . a b	13 904	11 278	- 81,1	10 898 100,0	4 779 43,9	4 864 44,6	1 255 11,5	-
9	Niederkrüchten . . . . . a b	3 531	2 932	- 83,0	2 845 100,0	571 20,1	1 286 45,2	964 33,9	-
0	Wegberg . . . . . a b	9 004	7 500	- 83,3	7 227 100,0	1 767 24,5	4 735 65,5	682 9,4	-
	<u>Amt Baal</u>								
1	Baal . . . . . a b	1 324	1 086	- 82,0	2 396 100,0	1 285 53,6	1 111 46,4	-	-
2	Doveren . . . . . a b	1 580	1 283	- 81,2	3 359 100,0	1 108 33,0	1 595 47,5	-	-
3	Granterath . . . . . a b	1 329	1 106	- 83,2	2 422 100,0	1 023 42,2	-	-	-
4	Lövenich . . . . . a b	2 261	1 958	- 86,6	1 868 100,0	388 20,8	784 42,0	-	-
5	Rurich . . . . . a b	341	290	- 85,0	421 100,0	-	421 100,0	-	-



1 Räten der Gemeinden

Reg.-Bez. Aachen

Innen					Gewählte Vertreter										Lfd. Nr.
von					insgesamt	davon									
DFU	GDP	DG	sonstige Parteien und Wähler- gruppen	Einzel- bewerber		SPD	CDU	FDP	Z	DFU	GDP	DG	sonstige Parteien und Wähler- gruppen	Einzel- bewerber	
-	-	-	-	-	7 100,0	4 57,1	3 42,9	-	-	-	-	-	-	-	91
-	-	-	292 <sup>1)</sup> 36,0	-	7 100,0	1 14,3	2 28,6	1 14,3	-	-	-	-	3 <sup>1)</sup> 42,8	-	92
-	-	-	-	-	13 100,0	6 46,1	5 38,5	2 15,4	-	-	-	-	-	-	93
-	-	-	-	-	7 100,0	2 28,6	3 42,8	2 28,6	-	-	-	-	-	-	94
-	-	-	-	-	7 100,0	3 42,9	3 42,9	1 14,2	-	-	-	-	-	-	95
-	-	-	-	-	7 100,0	2 28,6	5 71,4	-	-	-	-	-	-	-	96
-	-	-	76 <sup>2)</sup> 11,3	-	7 100,0	1 14,3	4 57,1	2 28,6	-	-	-	-	-	-	97
-	-	-	-	-	7 100,0	2 28,6	5 71,4	-	-	-	-	-	-	-	98
-	-	-	923 <sup>1)</sup> 57,6	-	13 100,0	-	5 38,5	-	-	-	-	-	8 <sup>1)</sup> 61,5	-	99
-	-	-	-	-	7 100,0	2 28,6	5 71,4	-	-	-	-	-	-	-	100
-	-	-	124 <sup>3)</sup> 14,8	-	7 100,0	2 28,6	2 28,6	2 28,6	-	-	-	-	1 <sup>3)</sup> 14,2	-	101
-	-	-	-	-	7 100,0	3 42,9	4 57,1	-	-	-	-	-	-	-	102
-	-	-	-	-	7 100,0	3 42,9	4 57,1	-	-	-	-	-	-	-	103
-	-	-	258 <sup>4)</sup> 13,1	-	13 100,0	4 30,8	8 61,5	-	-	-	-	-	1 <sup>4)</sup> 7,7	-	104
36 0,0	-	-	12 422 9,5	425 0,3	851 100,0	288 33,8	439 51,6	26 3,1	-	-	-	-	95 11,2	3 0,3	105
-	-	-	-	-	25 100,0	7 28,0	14 56,0	4 16,0	-	-	-	-	-	-	106
-	-	-	-	-	19 100,0	6 31,6	10 52,6	2 10,5	1 5,3	-	-	-	-	-	107
-	-	-	-	-	31 100,0	14 45,2	14 45,2	3 9,6	-	-	-	-	-	-	108
-	-	-	-	24 0,8	19 100,0	4 21,0	9 47,4	6 31,6	-	-	-	-	-	-	109
-	-	-	-	43 0,6	25 100,0	6 24,0	17 68,0	2 8,0	-	-	-	-	-	-	110
-	-	-	-	-	13 100,0	7 53,8	6 46,2	-	-	-	-	-	-	-	111
-	-	-	656 <sup>5)</sup> 19,5	-	13 100,0	4 30,8	7 53,8	-	-	-	-	-	2 <sup>5)</sup> 15,4	-	112
-	-	-	1 399 <sup>5)</sup> 57,8	-	13 100,0	5 38,5	-	-	-	-	-	-	8 <sup>5)</sup> 61,5	-	113
-	-	-	696 <sup>5)</sup> 37,2	-	19 100,0	4 21,1	8 42,1	-	-	-	-	-	7 <sup>5)</sup> 36,8	-	114
-	-	-	-	-	7 100,0	-	7 100,0	-	-	-	-	-	-	-	115

5.-Bez. Aachen

Noch: 1. Die Wahlen zu

d.	Verwaltungsbezirk  a = absolut b = %	Wahl- berechtigte	Wähler	Wahl- beteiligung	Gültige				
					Insgesamt	SPD	CDU	FDP	Z
	noch: Ldkr. Erkelenz								
	<u>Amt Erkelenz-Land</u>								
16	Gerderath . . . . . a b	2 005	1 591	- 79,4	1 535 100,0	525 34,2	710 46,3	-	-
17	Golkrath . . . . . a b	1 156	1 003	- 86,8	2 427 100,0	271 11,2	1 485 61,2	287 11,8	-
18	Kückhoven . . . . . a b	1 060	977	- 92,2	2 546 100,0	-	732 28,7	371 14,6	-
19	Schwanenberg . . . . . a b	921	750	- 81,4	1 794 100,0	605 33,7	-	1 189 66,3	-
20	Venrath . . . . . a b	650	585	- 90,0	1 581 100,0	240 15,2	711 45,0	-	-
	<u>Amt Holzweiler</u>								
21	Borschemich . . . . . a b	489	449	- 91,8	1 215 100,0	-	714 58,8	-	-
22	Holzweiler . . . . . a b	986	891	- 90,4	2 336 100,0	-	1 163 49,8	-	-
23	Immerath . . . . . a b	962	798	- 83,0	1 963 100,0	534 27,2	1 429 72,8	-	-
24	Keyenberg . . . . . a b	708	611	- 86,3	1 309 100,0	-	862 65,9	447 34,1	-
	<u>Amt Myhl</u>								
25	Arabeck . . . . . a b	2 654	2 313	- 87,2	2 223 100,0	779 35,0	1 098 49,4	225 10,2	-
26	Myhl . . . . . a b	1 642	1 416	- 86,2	3 679 100,0	876 23,8	1 541 41,9	246 6,7	-
27	Wildenrath . . . . . a b	741	632	- 85,3	1 768 100,0	302 17,1	731 41,3	353 20,0	-
28	Ldkr. Erkelenz zusammen a b	57 801	47 844	- 82,8	63 866 100,0	17 412 27,3	30 379 47,6	7 190 11,2	117 0,2
	<u>Ldkr. Jülich</u>								
29	Jülich, Stadt . . . . . a b	11 362	9 522	- 83,8	9 292 100,0	3 757 40,4	4 524 48,7	661 7,1	-
	<u>Amt Aldenhoven</u>								
30	Aldenhoven . . . . . a b	3 420	2 946	- 86,1	2 873 100,0	1 786 62,2	882 30,7	148 5,1	-
31	Bettendorf . . . . . a b	240	224	- 93,3	536 100,0	84 15,7	452 84,3	-	-
32	Dürboslar . . . . . a b	406	371	- 91,4	895 100,0	290 32,4	605 67,6	-	-
33	Freialdenhoven . . . . . a b	597	557	- 93,3	1 347 100,0	217 16,1	1 130 83,9	-	-
34	Langweiler . . . . . a b	290	266	- 91,7	613 100,0	128 20,9	485 79,1	-	-
35	Niedermers . . . . . a b	329	312	- 94,8	806 100,0	205 25,4	601 74,6	-	-
36	Schleiden . . . . . a b	511	470	- 92,0	1 225 100,0	493 40,2	732 59,8	-	-
37	Siersdorf . . . . . a b	1 548	1 452	- 93,8	1 395 100,0	697 50,0	698 50,0	-	-

) UWG. - 2) UCWG. - 3) DUWG.

## Räten der Gemeinden

Reg.-Bez. Aachen

namen					Gewählte Vertreter										Lfd. Nr.	
on					insgesamt	davon										
FU	GDP	DG	sonstige Parteien und Wähler- gruppen	Einzel- bewerber		SPD	CDU	FDP	Z	DFU	GDP	DG	sonstige Parteien und Wähler- gruppen	Einzel- bewerber		
-	-	-	300 <sup>1)</sup> 19,5	-	19 100,0	7 36,8	9 47,4	-	-	-	-	-	3 <sup>1)</sup> 15,8	-	116	
-	-	-	384 <sup>2)</sup> 15,8	-	13 100,0	1 7,7	9 69,2	1 7,7	-	-	-	-	2 <sup>2)</sup> 15,4	-	117	
-	-	-	1 445 <sup>2)</sup> 56,7	-	13 100,0	-	4 30,8	2 15,4	-	-	-	-	7 <sup>2)</sup> 53,8	-	118	
-	-	-	-	-	13 100,0	4 30,8	-	9 69,2	-	-	-	-	-	-	119	
-	-	-	630 <sup>2)</sup> 39,8	-	7 100,0	1 14,2	3 42,9	-	-	-	-	-	3 <sup>2)</sup> 42,9	-	120	
-	-	-	501 <sup>2)</sup> 41,2	-	7 100,0	-	4 57,1	-	-	-	-	-	3 <sup>2)</sup> 42,9	-	121	
-	-	-	1 175 <sup>2)</sup> 50,2	-	13 100,0	-	6 46,2	-	-	-	-	-	7 <sup>2)</sup> 53,8	-	122	
-	-	-	-	-	13 100,0	3 23,1	10 76,9	-	-	-	-	-	-	-	123	
-	-	-	-	-	13 100,0	-	9 69,2	4 30,8	-	-	-	-	-	-	124	
-	-	-	121 <sup>1)</sup> 5,4	-	19 100,0	7 36,8	9 47,4	2 10,5	-	-	-	-	1 <sup>1)</sup> 5,3	-	125	
-	-	-	1 016 <sup>1)</sup> 27,6	-	13 100,0	3 23,1	6 46,1	-	-	-	-	-	4 <sup>1)</sup> 30,8	-	126	
-	-	-	382 <sup>1)</sup> 21,6	-	13 100,0	2 15,4	6 46,1	2 15,4	-	-	-	-	3 <sup>1)</sup> 23,1	-	127	
-	-	-	8 701 13,6	67 0,1	340 100,0	85 25,0	167 49,1	37 10,9	1 0,3	-	-	-	50 14,7	-	128	
-	-	-	350 <sup>3)</sup> 3,8	-	25 100,0	11 44,0	13 52,0	1 4,0	-	-	-	-	-	-	129	
-	-	-	57 <sup>3)</sup> 2,0	-	19 100,0	12 63,1	6 31,6	1 5,3	-	-	-	-	-	-	130	
-	-	-	-	-	7 100,0	1 14,3	6 85,7	-	-	-	-	-	-	-	131	
-	-	-	-	-	7 100,0	2 28,6	5 71,4	-	-	-	-	-	-	-	132	
-	-	-	-	-	7 100,0	1 14,3	6 85,7	-	-	-	-	-	-	-	133	
-	-	-	-	-	7 100,0	1 14,3	6 85,7	-	-	-	-	-	-	-	134	
-	-	-	-	-	7 100,0	2 28,6	5 71,4	-	-	-	-	-	-	-	135	
-	-	-	-	-	7 100,0	3 42,9	4 57,1	-	-	-	-	-	-	-	136	
-	-	-	-	-	19 100,0	9 47,4	10 52,6	-	-	-	-	-	-	-	137	

g.-Bez. Aachen

Noch: 1. Die Wahlen zu

1.	Verwaltungsbezirk  a = absolut b = %	Wahl- berechtigte	Wähler	Wahl- beteiligung	Gültige				
					insgesamt	SPD	CDU	FDP	Z
	noch: Ldkr. Jülich								
	<u>Amt Dürwiß</u>								
8	Dürwiß . . . . . a b	3 062	2 873	- 93,8	2 765 100,0	1 322 47,8	1 443 52,2	-	-
9	Laurenzberg . . . . . a b	193	180	- 93,3	515 100,0	70 13,6	146 28,3	-	-
0	Lohn . . . . . a b	860	803	- 93,4	2 077 100,0	508 24,5	1 569 75,5	-	-
	<u>Amt Inden</u>								
1	Altdorf . . . . . a b	543	478	- 88,0	1 202 100,0	547 45,5	486 40,4	169 14,1	-
2	Inden . . . . . a b	1 532	1 334	- 87,1	3 210 100,0	990 30,8	1 436 44,7	461 14,4	-
3	Kirchberg . . . . . a b	1 138	1 016	- 89,3	2 769 100,0	1 439 52,0	796 28,7	-	-
4	Pattern bei Aldenhoven . a b	253	225	- 88,9	585 100,0	120 20,5	385 65,8	80 13,7	-
	<u>Amt Koslar</u>								
5	Barmen . . . . . a b	687	625	- 91,0	1 600 100,0	341 21,3	832 52,0	125 7,8	-
6	Bourheim . . . . . a b	414	362	- 87,4	876 100,0	252 28,8	624 71,2	-	-
7	Broich . . . . . a b	568	512	- 90,1	1 362 100,0	757 55,6	605 44,4	-	-
8	Engelsdorf . . . . . a b	125	93	- 74,4	216 100,0	107 49,5	109 50,5	-	-
9	Floßdorf . . . . . a b	227	217	- 95,6	570 100,0	47 8,3	365 64,0	158 27,7	-
0	Koslar . . . . . a b	1 416	1 293	- 91,3	3 385 100,0	1 442 42,6	1 404 41,5	539 15,9	-
1	Merzenhausen . . . . . a b	208	195	- 93,8	503 100,0	74 14,7	360 71,6	-	-
	<u>Amt Linnich</u>								
2	Boslar . . . . . a b	547	506	- 92,5	1 204 100,0	369 30,6	835 69,4	-	-
3	Ederen . . . . . a b	649	601	- 92,6	1 344 100,0	438 32,6	906 67,4	-	-
4	Gereonsweiler . . . . . a b	672	620	- 92,3	1 632 100,0	-	1 312 80,4	320 19,6	-
5	Gevenich . . . . . a b	504	433	- 85,9	985 100,0	321 32,6	664 67,4	-	-
6	Glimbach . . . . . a b	571	521	- 91,2	1 317 100,0	500 38,0	494 37,5	-	-
7	Hottorf . . . . . a b	306	264	- 86,3	660 100,0	-	468 70,9	-	-
8	Körrenzig . . . . . a b	861	796	- 92,5	2 144 100,0	486 22,7	1 093 51,0	-	-
9	Linnich, Stadt . . . . . a b	2 306	1 866	- 80,9	1 790 100,0	536 29,9	1 081 60,4	173 9,7	-
0	Rurdorf . . . . . a b	396	387	- 97,7	1 088 100,0	706 64,9	193 17,7	189 17,4	-
1	Tetz . . . . . a b	421	403	- 95,7	1 147 100,0	-	361 31,5	-	-
2	Welz . . . . . a b	319	300	- 94,0	797 100,0	78 9,8	430 53,9	289 36,3	-

Räten der Gemeinden

Reg.-Bez. Aachen

Namen					Gewählte Vertreter										Lfd. Nr.
von					insgesamt	davon									
FU	GDP	DG	sonstige Parteien und Wähler- gruppen	Einzel- bewerber		SPD	CDU	FDP	Z	DFU	GDP	DG	sonstige Parteien und Wähler- gruppen	Einzel- bewerber	
	-	-	-	-	19 100,0	9 47,4	10 52,6	-	-	-	-	-	-	-	138
	-	-	299 <sup>1)</sup> 58,1	-	7 100,0	1 14,3	2 28,6	-	-	-	-	-	4 <sup>1)</sup> 57,1	-	139
	-	-	-	-	13 100,0	3 23,1	10 76,9	-	-	-	-	-	-	-	140
	-	-	-	-	7 100,0	3 42,9	3 42,9	1 14,2	-	-	-	-	-	-	141
	-	-	323 <sup>2)</sup> 10,1	-	13 100,0	4 30,8	6 46,1	2 15,4	-	-	-	-	1 <sup>2)</sup> 7,7	-	142
	-	-	534 <sup>1)</sup> 19,3	-	13 100,0	7 53,8	4 30,8	-	-	-	-	-	2 <sup>1)</sup> 15,4	-	143
	-	-	-	-	7 100,0	1 14,3	5 71,4	1 14,3	-	-	-	-	-	-	144
	-	-	302 <sup>1)</sup> 18,9	-	13 100,0	3 23,1	7 53,8	1 7,7	-	-	-	-	2 <sup>1)</sup> 15,4	-	145
	-	-	-	-	7 100,0	2 28,6	5 71,4	-	-	-	-	-	-	-	146
	-	-	-	-	7 100,0	4 57,1	3 42,9	-	-	-	-	-	-	-	147
	-	-	-	-	7 100,0	3 42,9	4 57,1	-	-	-	-	-	-	-	148
	-	-	-	-	7 100,0	-	5 71,4	2 28,6	-	-	-	-	-	-	149
	-	-	-	-	13 100,0	6 46,1	5 38,5	2 15,4	-	-	-	-	-	-	150
	-	-	69 <sup>1)</sup> 13,7	-	7 100,0	1 14,3	5 71,4	-	-	-	-	-	1 <sup>1)</sup> 14,3	-	151
	-	-	-	-	7 100,0	2 28,6	5 71,4	-	-	-	-	-	-	-	152
	-	-	-	-	7 100,0	2 28,6	5 71,4	-	-	-	-	-	-	-	153
	-	-	-	-	7 100,0	-	6 85,7	1 14,3	-	-	-	-	-	-	154
	-	-	-	-	7 100,0	2 28,6	5 71,4	-	-	-	-	-	-	-	155
	-	-	323 <sup>1)</sup> 24,5	-	7 100,0	3 42,9	3 42,9	-	-	-	-	-	1 <sup>1)</sup> 14,2	-	156
	-	-	192 <sup>1)</sup> 29,1	-	7 100,0	-	5 71,4	-	-	-	-	-	2 <sup>1)</sup> 28,6	-	157
	-	-	565 <sup>1)</sup> 26,3	-	13 100,0	3 23,1	7 53,8	-	-	-	-	-	3 <sup>1)</sup> 23,1	-	158
	-	-	-	-	19 100,0	6 31,6	12 63,1	1 5,3	-	-	-	-	-	-	159
	-	-	-	-	7 100,0	5 71,4	1 14,3	1 14,3	-	-	-	-	-	-	160
	-	-	786 <sup>1)</sup> 68,5	-	7 100,0	-	2 28,6	-	-	-	-	-	5 <sup>1)</sup> 71,4	-	161
	-	-	-	-	7 100,0	-	4 57,1	3 42,9	-	-	-	-	-	-	162

g.-Bez. Aachen

Noch: 1. Die Wahlen zu

1.	Verwaltungsbezirk  a = absolut b = %	Wahl- berechtigte	Wähler	Wahl- beteiligung	Gültige				
					insgesamt	SPD	CDU	FDP	Z
	noch: Ldkr. Jülich								
	<u>Amt Stetternich</u>								
63	Güsten . . . . . a b	610	524	- 85,9	1 262 100,0	475 37,6	628 49,8	-	-
64	Hambach . . . . . a b	705	651	- 92,3	1 700 100,0	496 29,2	925 54,4	279 16,4	-
65	Mersch . . . . . a b	432	377	- 87,3	796 100,0	303 38,1	493 61,9	-	-
66	Pattern bei Mersch . . . a b	294	268	- 91,2	545 100,0	190 34,9	355 65,1	-	-
67	Steinstraß . . . . . a b	1 019	852	- 83,6	2 114 100,0	432 20,4	1 265 59,9	417 19,7	-
68	Stetternich . . . . . a b	868	758	- 87,3	1 954 100,0	467 23,9	871 44,6	274 14,0	-
69	Welldorf . . . . . a b	696	608	- 87,4	1 454 100,0	506 34,8	948 65,2	-	-
	<u>Amt Titz</u>								
70	Gevelsdorf . . . . . a b	343	288	- 84,0	741 100,0	62 8,4	378 51,0	-	-
71	Hasselsweiler . . . . . a b	436	385	- 88,3	768 100,0	-	768 100,0	-	-
72	Müntz . . . . . a b	519	461	- 88,8	1 065 100,0	276 25,9	789 74,1	-	-
73	Rödingen . . . . . a b	1 472	1 358	- 92,3	3 527 100,0	1 829 51,8	1 248 35,4	-	-
74	Titz . . . . . a b	1 923	1 629	- 84,7	3 926 100,0	1 288 32,8	2 638 67,2	-	-
75	Ldkr. Jülich zusammen a b	46 798	41 182	- 88,0	74 577 100,0	25 431 34,1	39 812 53,4	4 282 5,7	-
	<u>Ldkr. Monschau</u>								
76	Monschau, Stadt . . . . . a b	1 746	1 502	- 86,0	3 883 100,0	824 21,2	2 312 59,6	747 19,2	-
	<u>Amt Imgenbroich</u>								
77	Eicherscheid . . . . . a b	636	591	- 92,9	1 591 100,0	-	880 55,3	-	-
78	Imgenbroich . . . . . a b	710	646	- 91,0	1 574 100,0	436 27,7	1 138 72,3	-	-
79	Konzen . . . . . a b	857	804	- 93,8	2 002 100,0	238 11,9	1 515 75,7	-	-
80	Mützenich . . . . . a b	845	760	- 89,9	1 798 100,0	251 14,0	1 272 70,7	275 15,3	-
	<u>Amt Kalterherberg</u>								
81	Höfen . . . . . a b	972	859	- 88,4	1 845 100,0	474 25,7	1 371 74,3	-	-
82	Kalterherberg . . . . . a b	1 490	1 272	- 85,4	2 757 100,0	411 14,9	1 579 57,3	-	-
83	Röhren . . . . . a b	275	262	- 95,3	424 100,0	-	424 100,0	-	-

Räten der Gemeinden

Reg.-Bez. Aachen

Namen					Gewählte Vertreter										Lfd. Nr.	
von					insgesamt	davon										
PU	GDP	DG	sonstige Parteien und Wählergruppen	Einzelbewerber		SPD	CDU	FDP	Z	DFU	GDP	DG	sonstige Parteien und Wählergruppen	Einzelbewerber		
	-	-	159 <sup>1)</sup> 12,6	-	7 100,0	3 42,9	3 42,9	-	-	-	-	-	1 <sup>1)</sup> 14,2	-	163	
	-	-	-	-	13 100,0	4 30,8	7 53,8	2 15,4	-	-	-	-	-	-	164	
	-	-	-	-	7 100,0	3 42,9	4 57,1	-	-	-	-	-	-	-	165	
	-	-	-	-	7 100,0	2 28,6	5 71,4	-	-	-	-	-	-	-	166	
	-	-	-	-	13 100,0	3 23,1	8 61,5	2 15,4	-	-	-	-	-	-	167	
	-	-	342 <sup>1)</sup> 17,5	-	13 100,0	3 23,1	6 46,1	2 15,4	-	-	-	-	2 <sup>1)</sup> 15,4	-	168	
	-	-	-	-	13 100,0	4 30,8	9 69,2	-	-	-	-	-	-	-	169	
	-	-	301 <sup>1)</sup> 40,6	-	7 100,0	-	4 57,1	-	-	-	-	-	3 <sup>1)</sup> 42,9	-	170	
	-	-	-	-	7 100,0	-	7 100,0	-	-	-	-	-	-	-	171	
	-	-	-	-	7 100,0	2 28,6	5 71,4	-	-	-	-	-	-	-	172	
	-	-	450 <sup>1)</sup> 12,8	-	13 100,0	7 53,8	5 38,5	-	-	-	-	-	1 <sup>1)</sup> 7,7	-	173	
	-	-	-	-	13 100,0	4 30,8	9 69,2	-	-	-	-	-	-	-	174	
	-	-	5 052 6,8	-	460 100,0	147 32,0	262 56,9	23 5,0	-	-	-	-	28 6,1	-	175	
	-	-	-	-	13 100,0	3 23,1	8 61,5	2 15,4	-	-	-	-	-	-	176	
	-	-	711 <sup>2)</sup> 44,7	-	13 100,0	-	7 53,8	-	-	-	-	-	6 <sup>2)</sup> 46,2	-	177	
	-	-	-	-	13 100,0	3 23,1	10 76,9	-	-	-	-	-	-	-	178	
	-	-	249 <sup>2)</sup> 12,4	-	13 100,0	1 7,7	11 84,6	-	-	-	-	-	1 <sup>2)</sup> 7,7	-	179	
	-	-	-	-	13 100,0	1 7,7	10 76,9	2 15,4	-	-	-	-	-	-	180	
	-	-	-	-	13 100,0	3 23,1	10 76,9	-	-	-	-	-	-	-	181	
	-	-	767 <sup>2)</sup> 27,8	-	13 100,0	2 15,4	8 61,5	-	-	-	-	-	3 <sup>2)</sup> 23,1	-	182	
	-	-	-	-	7 100,0	-	7 100,0	-	-	-	-	-	-	-	183	

g.-Bez. Aachen

Noch: 1. Die Wahlen zu

d.	Verwaltungsbezirk a = absolut b = %	Wahl- berechtigte	Wähler	Wahl- beteiligung	Gültige				
					insgesamt	SPD	CDU	FDP	Z
	noch: Ldkr. Monschau								
	<u>Amt Kesternich</u>								
34	Kesternich . . . . . a b	692	579	- 83,7	1 516 100,0	131 8,6	712 47,0	234 15,4	125 8,3
35	Rurberg . . . . . a b	924	794	- 85,9	2 052 100,0	425 20,7	987 48,1	-	288 14,0
36	Schmidt . . . . . a b	1 154	1 055	- 91,4	2 855 100,0	492 17,2	1 418 49,7	411 14,4	417 14,6
37	Steckenborn . . . . . a b	547	504	- 92,1	1 255 100,0	235 18,7	1 020 81,3	-	-
38	Strauch . . . . . a b	447	422	- 94,4	1 073 100,0	-	527 49,1	-	-
	<u>Amt Roetgen</u>								
39	Roetgen . . . . . a b	2 161	1 922	- 88,9	1 856 100,0	526 28,3	901 48,5	235 12,7	-
90	Rott . . . . . a b	495	446	- 90,1	1 182 100,0	194 16,4	791 66,9	-	-
91	Zweifall . . . . . a b	1 358	1 142	- 84,1	2 822 100,0	1 094 38,8	1 728 61,2	-	-
	<u>Amt Simmerath</u>								
92	Lammersdorf . . . . . a b	1 011	905	- 89,5	2 496 100,0	680 27,2	1 265 50,7	-	360 14,4
93	Simmerath . . . . . a b	1 769	1 617	- 91,4	3 994 100,0	451 11,3	2 932 73,4	611 15,3	-
94	Vossenack . . . . . a b	954	872	- 91,4	2 398 100,0	150 6,2	1 558 65,0	-	197 8,2
95	Ldkr. Monschau zusammen a b	19 043	16 954	- 89,0	39 373 100,0	7 012 17,8	24 330 61,8	2 513 6,4	1 387 3,5
	<u>Ldkr. Schleiden</u>								
96	Gemünd, Stadt . . . . . a b	2 722	2 297	- 84,4	2 208 100,0	389 17,6	1 260 57,1	559 25,3	-
97	Schleiden, Stadt . . . . . a b	2 253	1 932	- 85,8	1 793 100,0	-	1 297 72,3	496 27,7	-
98	Dreiborn . . . . . a b	1 383	1 249	- 90,3	3 160 100,0	202 6,4	2 764 87,5	162 5,1	-
	<u>Amt Blankenheim (Ahr)</u>								
99	Ahrdorf . . . . . a b	99	62	- 62,6	138 100,0	-	138 100,0	-	-
00	Alendorf . . . . . a b	227	190	- 83,7	463 100,0	-	354 76,5	-	-
01	Blankenheim (Ahr) . . . a b	731	591	- 80,8	1 603 100,0	326 20,3	745 46,5	233 14,5	-
02	Blankenheimerdorf . . . a b	609	532	- 87,4	1 338 100,0	257 19,2	557 41,6	122 9,1	-
03	Dollendorf . . . . . a b	557	462	- 82,9	1 246 100,0	251 20,1	745 59,8	-	-
04	Freilingen . . . . . a b	358	273	- 76,3	744 100,0	-	412 55,4	-	-

) FUW. - 2) UWV.



1 Räten der Gemeinden

Reg.-Bez. Aachen

Wahlberechtigte					Gewählte Vertreter										Lfd. Nr.	
von					insgesamt	davon										
DFU	GDP	DG	sonstige Parteien und Wähler- gruppen	Einzel- bewerber		SPD	CDU	FDP	Z	DFU	GDP	DG	sonstige Parteien und Wähler- gruppen	Einzel- bewerber		
-	-	-	314 <sup>1)</sup> 20,7	-	13 100,0	1 7,7	6 46,1	2 15,4	1 7,7	-	-	-	3 <sup>1)</sup> 23,1	-	184	
-	-	-	352 <sup>1)</sup> 17,2	-	13 100,0	3 23,1	6 46,1	-	2 15,4	-	-	-	2 <sup>1)</sup> 15,4	-	185	
-	-	-	117 <sup>1)</sup> 4,1	-	13 100,0	2 15,4	7 53,8	2 15,4	2 15,4	-	-	-	-	-	186	
-	-	-	-	-	7 100,0	1 14,3	6 85,7	-	-	-	-	-	-	-	187	
-	-	-	546 <sup>1)</sup> 50,9	-	7 100,0	-	3 42,9	-	-	-	-	-	4 <sup>1)</sup> 57,1	-	188	
-	-	-	194 <sup>1)</sup> 10,5	-	19 100,0	5 26,3	10 52,7	2 10,5	-	-	-	-	2 <sup>1)</sup> 10,5	-	189	
-	-	-	197 <sup>1)</sup> 16,7	-	7 100,0	1 14,3	5 71,4	-	-	-	-	-	1 <sup>1)</sup> 14,3	-	190	
-	-	-	-	-	13 100,0	5 38,5	8 61,5	-	-	-	-	-	-	-	191	
-	-	-	191 <sup>1)</sup> 7,7	-	13 100,0	3 23,1	7 53,8	-	2 15,4	-	-	-	1 <sup>1)</sup> 7,7	-	192	
-	-	-	-	-	13 100,0	1 7,7	10 76,9	2 15,4	-	-	-	-	-	-	193	
-	-	-	493 <sup>1)</sup> 20,6	-	13 100,0	-	9 69,2	-	1 7,7	-	-	-	3 <sup>1)</sup> 23,1	-	194	
-	-	-	4 131 10,5	-	229 100,0	35 15,3	148 64,6	12 5,2	8 3,5	-	-	-	26 11,4	-	195	
-	-	-	-	-	19 100,0	3 15,8	11 57,9	5 26,3	-	-	-	-	-	-	196	
-	-	-	-	-	19 100,0	-	14 73,7	5 26,3	-	-	-	-	-	-	197	
-	-	-	32 <sup>2)</sup> 1,0	-	13 100,0	-	13 100,0	-	-	-	-	-	-	-	198	
-	-	-	-	-	7 100,0	-	7 100,0	-	-	-	-	-	-	-	199	
-	-	-	109 <sup>2)</sup> 23,5	-	7 100,0	-	6 85,7	-	-	-	-	-	1 <sup>2)</sup> 14,3	-	200	
-	-	-	299 <sup>2)</sup> 18,7	-	13 100,0	3 23,1	6 46,1	2 15,4	-	-	-	-	2 <sup>2)</sup> 15,4	-	201	
-	-	-	402 <sup>2)</sup> 30,1	-	7 100,0	1 14,3	4 57,1	-	-	-	-	-	2 <sup>2)</sup> 28,6	-	202	
-	-	-	250 <sup>2)</sup> 20,1	-	7 100,0	1 14,3	5 71,4	-	-	-	-	-	1 <sup>2)</sup> 14,3	-	203	
-	-	-	332 <sup>2)</sup> 44,6	-	7 100,0	-	4 57,1	-	-	-	-	-	3 <sup>2)</sup> 42,9	-	204	

g.-Bez. Aachen

Noch: 1. Die Wahlen zu

d.	Verwaltungsbezirk a = absolut b = %	Wahl- berechtigte	Wähler	Wahl- beteiligung	Gültige				
					insgesamt	SPD	CDU	FDP	2
	noch: Ldkr. Schleiden Amt Blankenheim (Ahr)								
05	Hüngersdorf . . . . . a b	204	189	- 92,6	496 100,0	98 19,8	398 80,2	-	-
06	Lommersdorf . . . . . a b	405	326	- 80,5	872 100,0	66 7,6	379 43,4	-	-
07	Mülheim . . . . . a b	227	208	- 91,6	539 100,0	150 27,8	318 59,0	71 13,2	-
08	Reetz . . . . . a b	181	152	- 84,0	371 100,0	62 16,7	212 57,1	67 18,1	-
09	Ripsdorf . . . . . a b	425	390	- 91,8	1 053 100,0	183 17,4	477 45,3	-	132 12,5
10	Üdelhoven . . . . . a b	193	182	- 94,3	509 100,0	-	408 80,2	-	-
11	Waldorf . . . . . a b	158	142	- 89,9	327 100,0	-	327 100,0	-	-
	<u>Amt Harperscheid</u>								
12	Broich . . . . . a b	136	118	- 86,8	231 100,0	-	231 100,0	-	-
13	Bronsfeld . . . . . a b	193	174	- 90,2	477 100,0	-	200 41,9	277 58,1	-
14	Harperscheid . . . . . a b	245	195	- 79,6	498 100,0	-	220 44,2	221 44,4	-
15	Oberhausen . . . . . a b	543	463	- 85,3	1 173 100,0	370 31,5	671 57,2	-	-
16	Schönesseiffen . . . . . a b	284	214	- 75,4	435 100,0	-	435 100,0	-	-
	<u>Amt Heimbach</u>								
17	Hausen . . . . . a b	384	343	- 89,3	775 100,0	164 21,2	462 59,6	-	-
18	Heimbach, Stadt . . . . . a b	1 464	1 231	- 84,1	3 159 100,0	415 13,1	1 557 49,3	256 8,1	-
	<u>Amt Hellenthal</u>								
19	Hellenthal . . . . . a b	3 369	2 859	- 84,9	2 764 100,0	414 15,0	1 758 63,6	330 11,9	-
20	Hollerath . . . . . a b	1 050	916	- 87,2	2 085 100,0	-	1 247 59,8	652 31,3	186 8,9
21	Losheim . . . . . a b	197	183	- 92,9	476 100,0	-	226 47,5	250 52,5	-
22	Udenbreth . . . . . a b	350	251	- 71,7	422 100,0	-	422 100,0	-	-
	<u>Amt Hergarten</u>								
23	Berg . . . . . a b	162	139	- 85,8	208 100,0	-	208 100,0	-	-
24	Bleibuir . . . . . a b	996	832	- 83,5	1 879 100,0	142 7,6	1 430 76,1	-	-
25	Eicks . . . . . a b	213	210	- 98,6	591 100,0	-	272 46,0	-	-
26	Floisdorf . . . . . a b	215	203	- 94,4	549 100,0	-	406 73,9	-	-

) UWV.

1 Räten der Gemeinden

Reg.-Bez. Aachen

Wahlberechtigte im Gemeindegebiet					Gewählte Vertreter										Lfd. Nr.
DFU	GDF	DG	sonstige Parteien und Wählergruppen	Einzelbewerber	insgesamt	SPD	CDU	FDP	Z	DFU	GDF	DG	sonstige Parteien und Wählergruppen	Einzelbewerber	
-	-	-	-	-	7 100,0	1 14,3	6 85,7	-	-	-	-	-	-	-	205
-	-	-	427 <sup>1)</sup> 49,0	-	7 100,0	-	3 42,9	-	-	-	-	-	4 <sup>1)</sup> 57,1	-	206
-	-	-	-	-	7 100,0	2 28,6	4 57,1	1 14,3	-	-	-	-	-	-	207
-	-	-	-	30 8,1	7 100,0	1 14,3	5 71,4	1 14,3	-	-	-	-	-	-	208
-	-	-	261 <sup>1)</sup> 24,8	-	7 100,0	1 14,3	3 42,8	-	1 14,3	-	-	-	2 <sup>1)</sup> 28,6	-	209
-	-	-	101 <sup>1)</sup> 19,8	-	7 100,0	-	6 85,7	-	-	-	-	-	1 <sup>1)</sup> 14,3	-	210
-	-	-	-	-	7 100,0	-	7 100,0	-	-	-	-	-	-	-	211
-	-	-	-	-	7 100,0	-	7 100,0	-	-	-	-	-	-	-	212
-	-	-	-	-	7 100,0	-	3 42,9	4 57,1	-	-	-	-	-	-	213
-	-	-	57 <sup>1)</sup> 11,4	-	7 100,0	-	3 42,9	3 42,9	-	-	-	-	1 <sup>1)</sup> 14,2	-	214
-	-	-	132 <sup>1)</sup> 11,3	-	7 100,0	2 28,6	5 71,4	-	-	-	-	-	-	-	215
-	-	-	-	-	7 100,0	-	7 100,0	-	-	-	-	-	-	-	216
-	-	-	69 <sup>1)</sup> 8,9	80 10,3	7 100,0	2 28,6	5 71,4	-	-	-	-	-	-	-	217
-	-	-	931 <sup>1)</sup> 29,5	-	13 100,0	1 7,7	7 53,8	1 7,7	-	-	-	-	4 <sup>1)</sup> 30,8	-	218
-	-	-	262 <sup>1)</sup> 9,5	-	19 100,0	3 15,8	13 68,4	2 10,5	-	-	-	-	1 <sup>1)</sup> 5,3	-	219
-	-	-	-	-	13 100,0	-	8 61,5	4 30,8	1 7,7	-	-	-	-	-	220
-	-	-	-	-	7 100,0	-	3 42,9	4 57,1	-	-	-	-	-	-	221
-	-	-	-	-	7 100,0	-	7 100,0	-	-	-	-	-	-	-	222
-	-	-	-	-	7 100,0	-	7 100,0	-	-	-	-	-	-	-	223
-	-	-	307 <sup>1)</sup> 16,3	-	13 100,0	1 7,7	10 76,9	-	-	-	-	-	2 <sup>1)</sup> 15,4	-	224
-	-	-	319 <sup>1)</sup> 54,0	-	7 100,0	-	3 42,9	-	-	-	-	-	4 <sup>1)</sup> 57,1	-	225
-	-	-	92 <sup>1)</sup> 16,8	51 9,3	7 100,0	-	6 85,7	-	-	-	-	-	1 <sup>1)</sup> 14,3	-	226

g.-Bez. Aachen

Noch: 1. Die Wahlen zu

d.	Verwaltungsbezirk a = absolut b = %	Wahl- berechtigte	Wähler	Wahl- beteiligung	Gültige				
					insgesamt	SPD	CDU	FDP	Z
	noch: Ldkr. Schleiden, Amt Hergarten								
27	Glehn . . . . . a b	299	284	- 95,0	755 100,0	45 5,9	176 23,0	182 23,8	-
28	Hergarten . . . . . a b	344	302	- 87,8	751 100,0	159 21,2	458 61,0	-	-
29	Hostel . . . . . a b	248	203	- 81,9	521 100,0	-	203 39,0	119 22,8	-
30	Vlatten . . . . . a b	585	491	- 83,9	1 022 100,0	-	749 73,3	-	-
	<u>Amt Kall</u>								
31	Golbach . . . . . a b	371	296	- 79,8	732 100,0	51 7,0	427 58,3	100 13,7	-
32	Kall . . . . . a b	2 143	1 764	- 82,3	1 681 100,0	422 25,1	816 48,5	443 26,4	-
33	Keldenich . . . . . a b	414	354	- 85,5	898 100,0	167 18,6	480 53,4	172 19,2	-
34	Sistig . . . . . a b	664	587	- 88,4	1 482 100,0	257 17,3	1 085 73,2	140 9,5	-
35	Sötenich . . . . . a b	828	684	- 82,6	1 721 100,0	274 15,9	1 142 66,4	159 9,2	-
36	Urft . . . . . a b	255	228	- 89,4	631 100,0	62 9,8	427 67,7	142 22,5	-
37	Wahlen . . . . . a b	1 360	1 130	- 83,1	2 713 100,0	271 10,0	1 913 70,5	231 8,5	-
38	Wallenthal . . . . . a b	766	673	- 87,9	1 725 100,0	281 16,3	1 026 59,5	418 24,2	-
	<u>Amt Mechernich</u>								
39	Breitenbenden . . . . . a b	260	225	- 86,5	524 100,0	126 24,0	398 76,0	-	-
40	Harzheim . . . . . a b	202	184	- 91,1	483 100,0	149 30,8	235 48,7	99 20,5	-
41	Holzheim . . . . . a b	210	199	- 94,8	495 100,0	-	347 70,1	-	-
42	Lorbach . . . . . a b	153	130	- 85,0	298 100,0	29 9,7	269 90,3	-	-
43	Mechernich . . . . . a b	4 005	3 187	- 79,6	3 036 100,0	889 29,3	1 582 52,1	59 1,9	-
44	Vussem-Bergheim . . . . . a b	424	397	- 93,6	1 001 100,0	287 28,7	571 57,0	143 14,3	-
	<u>Amt Schmidtheim</u>								
45	Baasen . . . . . a b	366	342	- 93,4	938 100,0	36 3,8	383 40,8	239 25,5	-
46	Berk . . . . . a b	336	314	- 93,5	854 100,0	-	450 52,7	304 35,6	-
47	Dahlem . . . . . a b	811	717	- 88,4	1 806 100,0	-	1 236 68,4	-	265 14,7
48	Kronenburg . . . . . a b	241	218	- 90,5	576 100,0	-	217 37,7	-	-
49	Marmagen . . . . . a b	659	605	- 91,8	1 560 100,0	-	833 53,4	539 34,5	188 12,1

UWV.

in					Gewählte Vertreter										Lfd. Nr.
von					davon										
DFU	GDP	DG	sonstige Parteien und Wähler- gruppen	Einzel- bewerber	insgesamt	SPD	CDU	FDP	Z	DFU	GDP	DG	sonstige Parteien und Wähler- gruppen	Einzel- bewerber	
-	-	-	362 <sup>1)</sup> 47,3	-	7 100,0	-	1 14,3	2 28,6	-	-	-	-	4 <sup>1)</sup> 57,1	-	227
-	-	-	134 <sup>1)</sup> 17,8	-	7 100,0	1 14,3	5 71,4	-	-	-	-	-	1 <sup>1)</sup> 14,3	-	228
-	-	-	199 <sup>1)</sup> 38,2	-	7 100,0	-	3 42,9	1 14,2	-	-	-	-	3 <sup>1)</sup> 42,9	-	229
-	-	-	273 <sup>1)</sup> 26,7	-	7 100,0	-	5 71,4	-	-	-	-	-	2 <sup>1)</sup> 28,6	-	230
-	-	-	154 <sup>1)</sup> 21,0	-	7 100,0	-	5 71,4	1 14,3	-	-	-	-	1 <sup>1)</sup> 14,3	-	231
-	-	-	-	-	19 100,0	5 26,3	9 47,4	5 26,3	-	-	-	-	-	-	232
-	-	-	79 <sup>1)</sup> 8,8	-	7 100,0	1 14,3	5 71,4	1 14,3	-	-	-	-	-	-	233
-	-	-	-	-	7 100,0	1 14,3	6 85,7	-	-	-	-	-	-	-	234
-	-	-	146 <sup>1)</sup> 8,5	-	13 100,0	2 15,4	9 69,2	1 7,7	-	-	-	-	1 <sup>1)</sup> 7,7	-	235
-	-	-	-	-	7 100,0	-	6 85,7	1 14,3	-	-	-	-	-	-	236
-	-	-	298 <sup>1)</sup> 11,0	-	13 100,0	1 7,7	10 76,9	1 7,7	-	-	-	-	1 <sup>1)</sup> 7,7	-	237
-	-	-	-	-	13 100,0	2 15,4	8 61,5	3 23,1	-	-	-	-	-	-	238
-	-	-	-	-	7 100,0	1 14,3	6 85,7	-	-	-	-	-	-	-	239
-	-	-	-	-	7 100,0	2 28,6	4 57,1	1 14,3	-	-	-	-	-	-	240
-	-	-	148 <sup>1)</sup> 29,9	-	7 100,0	-	5 71,4	-	-	-	-	-	2 <sup>1)</sup> 28,6	-	241
-	-	-	-	-	7 100,0	-	7 100,0	-	-	-	-	-	-	-	242
-	-	-	506 <sup>1)</sup> 16,7	-	19 100,0	6 31,6	10 52,6	-	-	-	-	-	3 <sup>1)</sup> 15,8	-	243
-	-	-	-	-	7 100,0	2 28,6	4 57,1	1 14,3	-	-	-	-	-	-	244
-	-	-	219 <sup>1)</sup> 23,4	61 6,5	7 100,0	-	3 42,8	2 28,6	-	-	-	-	2 <sup>1)</sup> 28,6	-	245
-	-	-	100 <sup>1)</sup> 11,7	-	7 100,0	-	4 57,2	3 42,8	-	-	-	-	-	-	246
-	-	-	305 <sup>1)</sup> 16,9	-	13 100,0	-	9 69,2	-	2 15,4	-	-	-	2 <sup>1)</sup> 15,4	-	247
-	-	-	359 <sup>1)</sup> 62,3	-	7 100,0	-	3 42,8	-	-	-	-	-	4 <sup>1)</sup> 57,2	-	248
-	-	-	-	-	13 100,0	-	7 53,8	5 38,5	1 7,7	-	-	-	-	-	249

g.-Bez. Aachen

Noch: 1. Die Wahlen zu

J.	Verwaltungsbezirk a = absolut b = %	Wahl- berechtigte	Wähler	Wahl- beteiligung	Gültige				
					insgesamt	SPD	CDU	FDP	Z
	noch: Ldkr. Schleiden, Amt Schmidtheim								
50	Nettersheim . . . . . a b	801	705	- 88,0	1 852 100,0	353 19,0	815 44,0	268 14,5	-
51	Schmidtheim . . . . . a b	726	607	- 83,6	1 481 100,0	299 20,2	952 64,3	230 15,5	-
	<u>Amt Zingsheim</u>								
52	Bouderath . . . . . a b	124	115	- 92,7	199 100,0	-	199 100,0	-	-
53	Buir . . . . . a b	119	102	- 85,7	171 100,0	-	171 100,0	-	-
54	Engelgau . . . . . a b	263	241	- 91,6	620 100,0	71 11,5	239 38,5	128 20,6	-
55	Frohngau . . . . . a b	204	188	- 92,2	504 100,0	-	274 54,4	63 12,5	-
56	Hohn . . . . . a b	225	202	- 89,8	538 100,0	69 12,8	219 40,7	78 14,5	-
57	Holzmülheim . . . . . a b	158	121	- 76,6	173 100,0	-	173 100,0	-	-
58	Kallmuth . . . . . a b	210	179	- 85,2	419 100,0	-	218 52,0	-	-
59	Lindweiler . . . . . a b	73	59	- 80,8	146 100,0	53 36,3	93 63,7	-	-
60	Nöthen . . . . . a b	331	308	- 93,1	734 100,0	-	590 80,4	144 19,6	-
61	Pesch . . . . . a b	250	225	- 90,0	538 100,0	-	297 55,2	83 15,4	-
62	Roderath . . . . . a b	76	73	- 96,1	139 100,0	-	139 100,0	-	-
63	Rohr . . . . . a o	286	226	- 79,0	583 100,0	151 25,9	355 60,9	77 13,2	-
64	Tondorf . . . . . a b	354	297	- 83,9	810 100,0	-	385 47,5	208 25,7	-
65	Weyer . . . . . a b	773	699	- 90,4	1 840 100,0	380 20,7	604 32,8	-	-
66	Zingsheim . . . . . a b	418	324	- 77,5	797 100,0	130 16,3	483 60,6	184 23,1	-
67	Ldkr. Schleiden zusammen a b	41 868	35 693	- 85,3	70 339 100,0	8 500 12,1	42 165 59,9	8 648 12,3	771 1,1
	<u>Selfkantkreis</u> <u>Geilenkirchen-Heinsberg</u>								
68	Geilenkirchen, Stadt . . . a b	6 054	5 121	- 84,6	4 957 100,0	863 17,4	2 931 59,1	316 6,4	-
69	Heinsberg (Rhld.), Stadt . a b	3 465	2 863	- 82,6	2 743 100,0	687 25,1	1 158 42,2	264 9,6	-
70	Teveren . . . . . a b	1 445	1 281	- 88,7	3 299 100,0	845 25,6	2 198 66,6	-	-
71	Übach-Palenberg . . . . . a b	14 010	11 124	- 79,4	10 806 100,0	5 477 50,7	4 527 41,9	427 4,0	-
72	Setterich . . . . . a b	3 428	3 044	- 88,8	2 982 100,0	1 146 38,4	1 633 54,8	-	-

) UWV. - 2) UWG.

## 1 Räten der Gemeinden

Reg.-Bez. Aachen

innen					Gewählte Vertreter										Lfd. Nr.	
von					insgesamt	davon										
DFU	GDP	DG	sonstige Parteien und Wähler- gruppen	Einzel- bewerber		SPD	CDU	FDP	Z	DFU	GDP	DG	sonstige Parteien und Wähler- gruppen	Einzel- bewerber		
-	-	-	416 <sup>1)</sup> 22,5	-	13 100,0	2 15,4	6 46,1	2 15,4	-	-	-	-	3 <sup>1)</sup> 23,1	-	250	
-	-	-	-	-	13 100,0	2 15,4	9 69,2	2 15,4	-	-	-	-	-	-	251	
-	-	-	-	-	7 100,0	-	7 100,0	-	-	-	-	-	-	-	252	
-	-	-	-	-	7 100,0	-	7 100,0	-	-	-	-	-	-	-	253	
-	-	-	182 <sup>1)</sup> 29,4	-	7 100,0	1 14,3	3 42,8	1 14,3	-	-	-	-	2 <sup>1)</sup> 28,6	-	254	
-	-	-	167 <sup>1)</sup> 33,1	-	7 100,0	-	4 57,1	1 14,3	-	-	-	-	2 <sup>1)</sup> 28,6	-	255	
-	-	-	109 <sup>1)</sup> 20,3	63 11,7	7 100,0	1 14,3	3 42,8	1 14,3	-	-	-	-	1 <sup>1)</sup> 14,3	1 14,3	256	
-	-	-	-	-	7 100,0	-	7 100,0	-	-	-	-	-	-	-	257	
-	-	-	201 <sup>1)</sup> 48,0	-	7 100,0	-	4 57,2	-	-	-	-	-	3 <sup>1)</sup> 42,8	-	258	
-	-	-	-	-	7 100,0	2 28,6	5 71,4	-	-	-	-	-	-	-	259	
-	-	-	-	-	7 100,0	-	6 35,7	1 14,3	-	-	-	-	-	-	260	
-	-	-	158 <sup>1)</sup> 29,4	-	7 100,0	-	4 57,1	1 14,3	-	-	-	-	2 <sup>1)</sup> 28,6	-	261	
-	-	-	-	-	7 100,0	-	7 100,0	-	-	-	-	-	-	-	262	
-	-	-	-	-	7 100,0	2 28,6	4 57,1	1 14,3	-	-	-	-	-	-	263	
-	-	-	217 <sup>1)</sup> 26,8	-	7 100,0	-	3 42,8	2 28,6	-	-	-	-	2 <sup>1)</sup> 28,6	-	264	
-	-	-	856 <sup>1)</sup> 46,5	-	13 100,0	3 23,1	4 30,8	-	-	-	-	-	6 <sup>1)</sup> 46,1	-	265	
-	-	-	-	-	7 100,0	1 14,3	5 71,4	1 14,3	-	-	-	-	-	-	266	
-	-	-	9 970 14,2	285 0,4	635 100,0	60 9,4	420 66,1	73 11,5	5 0,8	-	-	-	76 12,0	1 0,2	267	
-	-	-	847 <sup>2)</sup> 17,1	-	19 100,0	3 15,8	12 63,1	1 5,3	-	-	-	-	3 <sup>2)</sup> 15,8	-	268	
-	-	-	634 <sup>2)</sup> 23,1	-	19 100,0	5 26,3	8 42,1	2 10,5	-	-	-	-	4 <sup>2)</sup> 21,1	-	269	
-	-	-	256 <sup>2)</sup> 7,8	-	13 100,0	3 23,1	9 69,2	-	-	-	-	-	1 <sup>2)</sup> 7,7	-	270	
-	-	-	375 <sup>2)</sup> 3,4	-	31 100,0	17 54,8	14 45,2	-	-	-	-	-	-	-	271	
-	-	-	203 <sup>2)</sup> 6,8	-	19 100,0	7 36,8	11 57,9	-	-	-	-	-	1 <sup>2)</sup> 5,3	-	272	

g.-Bez. Aachen

Noch: 1. Die Wahlen zu

d.	Verwaltungsbezirk a = absolut b = %	Wahl- berechtigte	Wähler	Wahl- beteiligung	Gültige				
					insgesamt	SPD	CDU	FDP	Z
	noch: Selfkantkreis Geilenkirchen-Heinsberg								
	<u>Amt Baesweiler</u>								
73	Baesweiler . . . . . a b	8 695	7 133	- 82,0	6 943 100,0	3 135 45,1	3 184 45,9	504 7,3	-
74	Oidtweiler . . . . . a b	1 173	1 092	- 93,1	3 006 100,0	1 335 44,4	1 445 48,1	-	-
	<u>Amt Brachelen</u>								
75	Brachelen . . . . . a b	2 211	1 840	- 83,2	1 687 100,0	365 21,7	948 56,2	144 8,5	-
76	Lindern . . . . . a b	447	422	- 94,4	1 167 100,0	124 10,6	537 46,0	211 18,1	-
77	Randerath . . . . . a b	1 465	1 265	- 86,3	3 002 100,0	-	2 086 69,5	-	-
	<u>Amt Gangelt</u>								
78	Breberen-Schümm . . . . a b	836	808	- 96,7	2 185 100,0	-	975 44,6	-	-
79	Gangelt . . . . . a b	2 792	2 415	- 86,5	2 332 100,0	-	1 206 51,7	361 15,5	-
80	Schierwaldenrath . . . . a b	490	447	- 91,2	1 148 100,0	-	1 016 88,5	132 11,5	-
	<u>Amt Heinsberg-Land</u>								
81	Schafhausen . . . . . a b	851	750	- 88,1	1 849 100,0	289 15,6	869 47,0	196 10,6	-
82	Unterbruch . . . . . a b	1 182	985	- 83,3	2 422 100,0	367 15,1	1 094 45,2	-	-
	<u>Amt Immendorf-Würm</u>								
83	Beeck . . . . . a b	318	301	- 94,7	737 100,0	-	497 67,4	240 32,6	-
84	Immendorf . . . . . a b	1 387	1 309	- 94,4	3 410 100,0	-	2 291 67,2	-	-
85	Puffendorf . . . . . a b	848	805	- 94,9	2 146 100,0	471 21,9	1 598 74,5	-	-
86	Süggerath . . . . . a b	514	481	- 93,6	1 293 100,0	-	480 37,1	-	-
87	Würm . . . . . a b	892	819	- 91,8	2 097 100,0	-	978 46,6	-	-
	<u>Amt Karken</u>								
88	Karken . . . . . a b	1 506	1 346	- 89,4	3 088 100,0	378 12,2	1 667 54,0	146 4,7	-
89	Kempen . . . . . a b	813	703	- 86,5	1 768 100,0	56 3,2	1 139 64,4	-	-
90	Kirchhoven . . . . . a b	2 290	2 101	- 91,7	1 965 100,0	319 16,2	1 053 53,6	32 1,6	-

1) UWG. - 2) CBV. - 3) CWG. - 4) Davon UWG 241 und CB 320 Stimmen. - 5) Davon UWG 2 und CB 3 Vertreter.



## Räten der Gemeinden

Reg.-Bez. Aachen

Namen					Gewählte Vertreter										Lfd. Nr.	
von					insgesamt	davon										
DFU	GDP	DG	sonstige Parteien und Wähler- gruppen	Einzel- bewerber		SPD	CDU	FDP	Z	DFU	GDP	DG	sonstige Parteien und Wähler- gruppen	Einzel- bewerber		
-	-	-	120 <sup>0)</sup> 1,7	-	25 100,0	12 48,0	12 48,0	1 4,0	-	-	-	-	-	-	273	
-	-	-	226 <sup>0)</sup> 7,5	-	13 100,0	6 46,2	6 46,2	-	-	-	-	-	1 <sup>1)</sup> 7,6	-	274	
-	-	-	230 <sup>0)</sup> 13,6	-	19 100,0	4 21,0	12 63,2	1 5,3	-	-	-	-	2 <sup>1)</sup> 10,5	-	275	
-	-	-	295 <sup>1)</sup> 25,3	-	7 100,0	-	4 57,1	1 14,3	-	-	-	-	2 <sup>1)</sup> 28,6	-	276	
-	-	-	916 <sup>0)</sup> 30,5	-	13 100,0	-	9 69,2	-	-	-	-	-	4 <sup>1)</sup> 30,8	-	277	
-	-	-	1 210 <sup>2)</sup> 55,4	-	13 100,0	-	6 46,2	-	-	-	-	-	7 <sup>2)</sup> 53,8	-	278	
-	-	-	765 <sup>3)</sup> 32,8	-	19 100,0	-	10 52,6	3 15,8	-	-	-	-	6 <sup>3)</sup> 31,6	-	279	
-	-	-	-	-	7 100,0	-	7 100,0	-	-	-	-	-	-	-	280	
-	-	-	495 <sup>1)</sup> 26,8	-	13 100,0	2 15,4	7 53,8	1 7,7	-	-	-	-	3 <sup>1)</sup> 23,1	-	281	
-	-	-	961 <sup>1)</sup> 39,7	-	13 100,0	2 15,4	6 46,1	-	-	-	-	-	5 <sup>1)</sup> 38,5	-	282	
-	-	-	-	-	7 100,0	-	5 71,4	2 28,6	-	-	-	-	-	-	283	
-	-	-	1 119 <sup>1)</sup> 32,8	-	13 100,0	-	9 69,2	-	-	-	-	-	4 <sup>1)</sup> 30,8	-	284	
-	-	-	77 <sup>1)</sup> 3,6	-	13 100,0	3 23,1	10 76,9	-	-	-	-	-	-	-	285	
-	-	-	815 <sup>1)</sup> 62,9	-	7 100,0	-	2 28,6	-	-	-	-	-	5 <sup>1)</sup> 71,4	-	286	
-	-	-	1 119 <sup>1)</sup> 53,4	-	13 100,0	-	6 46,2	-	-	-	-	-	7 <sup>1)</sup> 53,8	-	287	
-	-	-	897 <sup>0)</sup> 29,1	-	13 100,0	1 7,7	8 61,5	-	-	-	-	-	4 <sup>1)</sup> 30,8	-	288	
-	-	-	573 <sup>0)</sup> 32,4	-	13 100,0	-	9 69,2	-	-	-	-	-	4 <sup>1)</sup> 30,8	-	289	
-	-	-	561 <sup>4)</sup> 28,6	-	19 100,0	3 15,8	11 57,9	-	-	-	-	-	5 <sup>5)</sup> 26,3	-	290	

Reg.-Bez. Aachen

Noch: 1. Die Wahlen zu

fd. r.	Verwaltungsbezirk a = absolut b = %	Wahl- berechtigte	Wähler	Wahl- beteiligung	Gültige				
					insgesamt	SPD	CDU	FDP	2
	noch: Selfkantkreis Geilenkirchen-Heinsberg								
	<u>Amt Selfkant</u>								
91	Havert . . . . . a b	838	763	- 91,1	2 058 100,0	387 18,8	1 502 73,0	-	-
92	Hillensberg . . . . . a b	205	193	- 94,1	480 100,0	-	369 76,9	-	-
93	Höngen . . . . . a b	658	598	- 90,9	1 590 100,0	143 9,0	1 261 79,3	-	-
94	Millen . . . . . a b	239	226	- 94,6	616 100,0	-	414 67,2	-	-
95	Süsterseel . . . . . a b	681	586	- 86,0	1 521 100,0	163 10,7	991 65,2	55 3,6	-
96	Tüddern . . . . . a b	685	605	- 88,3	1 563 100,0	294 18,8	729 46,7	260 16,6	-
97	Wehr . . . . . a b	312	267	- 85,6	632 100,0	-	417 66,0	29 4,6	-
	<u>Amt Oberbruch-Dremmen</u>								
98	Dremmen . . . . . a b	2 028	1 806	- 89,1	4 250 100,0	772 18,2	2 996 70,5	482 11,3	-
99	Horst . . . . . a b	259	255	- 98,5	733 100,0	-	226 30,8	193 26,3	-
100	Oberbruch . . . . . a b	3 528	3 152	- 89,3	3 025 100,0	991 32,8	1 435 47,4	187 6,2	-
101	Porselen . . . . . a b	647	600	- 92,7	1 508 100,0	-	562 37,3	181 12,0	-
	<u>Amt Waldenrath</u>								
102	Aphoven . . . . . a b	798	726	- 91,0	1 753 100,0	352 20,1	1 401 79,9	-	-
103	Birgden . . . . . a b	1 399	1 219	- 87,1	3 261 100,0	-	1 749 53,6	-	-
104	Waldenrath . . . . . a b	1 661	1 513	- 91,1	3 539 100,0	316 8,9	3 223 91,1	-	-
	<u>Amt Waldfeucht</u>								
105	Braunerath . . . . . a b	1 078	992	- 92,0	2 537 100,0	-	1 992 78,5	-	-
106	Haaren . . . . . a b	1 470	1 327	- 90,3	3 142 100,0	-	1 887 60,1	-	-
107	Saeffelen . . . . . a b	575	489	- 85,0	1 053 100,0	-	700 66,5	-	-
108	Waldfeucht . . . . . a b	1 101	993	- 90,2	2 404 100,0	-	1 690 70,3	-	-
	<u>Amt Wassenberg</u>								
109	Birgelen . . . . . a b	1 412	1 164	- 82,4	3 014 100,0	634 21,0	1 576 52,3	490 16,3	-
110	Effeld . . . . . a b	637	593	- 93,1	1 647 100,0	-	724 44,0	-	-
111	Ophoven . . . . . a b	317	299	- 94,3	802 100,0	44 5,5	369 46,0	-	-
112	Orsbeck . . . . . a b	660	568	- 86,1	1 383 100,0	186 13,4	857 62,0	180 13,0	-
113	Wassenberg . . . . . a b	3 115	2 612	- 83,9	2 547 100,0	1 018 40,0	1 025 40,2	384 15,1	-
114	Selfkantkreis Geilenkirchen- Heinsberg zusammen a b	81 415	70 001	- 86,0	112 090 100,0	21 157 18,9	63 605 56,7	5 414 4,8	-
115	Landkreise insgesamt a b	525 456	438 562	- 83,5	638 413 100,0	194 892 30,5	334 391 52,4	43 565 6,8	2 275 0,3

) UWG. - 2) Davon UWG 593 und CBV 919 Stimmen. - 3) Davon UWG 2 und CBV 4 Vertreter. - 4) Davon UWG 309 und CB 946 Stim

1 Räten der Gemeinden

Reg.-Bez. Aachen

Namen					Gewählte Vertreter										Lfd. Nr.	
von					insgesamt	davon										
DFU	GDP	DG	sonstige Parteien und Wählergruppen	Einzelbewerber		SPD	CDU	FDP	Z	DFU	GDP	DG	sonstige Parteien und Wählergruppen	Einzelbewerber		
-	-	-	169 <sup>1)</sup> 8,2	-	13 100,0	2 15,4	10 76,9	-	-	-	-	-	1 <sup>1)</sup> 7,7	-	291	
-	-	-	111 <sup>1)</sup> 23,1	-	7 100,0	-	6 85,7	-	-	-	-	-	1 <sup>1)</sup> 14,3	-	292	
-	-	-	186 <sup>1)</sup> 11,7	-	13 100,0	1 7,7	11 84,6	-	-	-	-	-	1 <sup>1)</sup> 7,7	-	293	
-	-	-	202 <sup>1)</sup> 32,8	-	7 100,0	-	5 71,4	-	-	-	-	-	2 <sup>1)</sup> 28,6	-	294	
-	-	-	312 <sup>1)</sup> 20,5	-	13 100,0	1 7,7	9 69,2	-	-	-	-	-	3 <sup>1)</sup> 23,1	-	295	
-	-	-	280 <sup>1)</sup> 17,9	-	13 100,0	2 15,4	7 53,8	2 15,4	-	-	-	-	2 <sup>1)</sup> 15,4	-	296	
-	-	-	186 <sup>1)</sup> 29,4	-	7 100,0	-	5 71,4	-	-	-	-	-	2 <sup>1)</sup> 28,6	-	297	
-	-	-	-	-	13 100,0	2 15,4	10 76,9	1 7,7	-	-	-	-	-	-	298	
-	-	-	314 <sup>1)</sup> 42,9	-	7 100,0	-	2 28,6	2 28,6	-	-	-	-	3 <sup>1)</sup> 42,8	-	299	
-	-	-	412 <sup>1)</sup> 13,6	-	19 100,0	6 31,6	10 52,6	1 5,3	-	-	-	-	2 <sup>1)</sup> 10,5	-	300	
-	-	-	765 <sup>1)</sup> 50,7	-	7 100,0	-	3 42,9	-	-	-	-	-	4 <sup>1)</sup> 57,1	-	301	
-	-	-	-	-	13 100,0	2 15,4	11 84,6	-	-	-	-	-	-	-	302	
-	-	-	1 512 <sup>2)</sup> 46,4	-	13 100,0	-	7 53,8	-	-	-	-	-	6 <sup>3)</sup> 46,2	-	303	
-	-	-	-	-	13 100,0	1 7,7	12 92,3	-	-	-	-	-	-	-	304	
-	-	-	545 <sup>1)</sup> 21,5	-	13 100,0	-	10 76,9	-	-	-	-	-	3 <sup>1)</sup> 23,1	-	305	
-	-	-	1 255 <sup>4)</sup> 39,9	-	13 100,0	-	8 61,5	-	-	-	-	-	5 <sup>5)</sup> 38,5	-	306	
-	-	-	353 <sup>1)</sup> 33,5	-	7 100,0	-	5 71,4	-	-	-	-	-	2 <sup>1)</sup> 28,6	-	307	
-	-	-	714 <sup>1)</sup> 29,7	-	13 100,0	-	9 69,2	-	-	-	-	-	4 <sup>1)</sup> 30,8	-	308	
-	-	-	314 <sup>1)</sup> 10,4	-	13 100,0	3 23,1	7 53,8	2 15,4	-	-	-	-	1 <sup>1)</sup> 7,7	-	309	
-	-	-	923 <sup>1)</sup> 56,0	-	7 100,0	-	3 42,9	-	-	-	-	-	4 <sup>1)</sup> 57,1	-	310	
-	-	-	389 <sup>1)</sup> 48,5	-	7 100,0	-	3 42,9	-	-	-	-	-	4 <sup>1)</sup> 57,1	-	311	
-	-	-	160 <sup>1)</sup> 11,6	-	7 100,0	1 14,3	5 71,4	1 14,3	-	-	-	-	-	-	312	
-	-	-	120 <sup>1)</sup> 4,7	-	19 100,0	8 42,1	8 42,1	3 15,8	-	-	-	-	-	-	313	
-	-	-	21 914 19,6	-	598 100,0	97 16,2	359 60,1	24 4,0	-	-	-	-	118 19,7	-	314	
36 0,1	-	-	62 466 9,8	788 0,1	3 546 100,0	905 25,5	2 011 56,7	219 6,2	14 0,4	-	-	-	393 11,1	4 0,1	315	

n. - 5) Davon UWG 1 und CB 4 Vertreter.

g.-Bez. Münster

Noch: 1. Die Wahlen zu

d.	Verwaltungsbezirk a = absolut b = %	Wahl- berechtigte	Wähler	Wahl- beteiligung	Gültige				
					insgesamt	SPD	CDU	FDP	Z
1	Krfr.St. Bocholt . . . . . a b	30 457	24 320	- 79,9	24 102 100,0	9 827 40,8	12 223 50,7	1 130 4,7	922 3,8
2	" Bottrop . . . . . a b	75 827	61 333	- 80,9	60 786 100,0	31 372 51,6	25 192 41,5	1 180 1,9	-
3	" Gelsenkirchen . . . . . a b	265 591	192 830	- 72,6	191 153 100,0	117 075 61,3	64 082 33,5	8 104 4,2	-
4	" Gladbeck . . . . . a b	57 354	45 034	- 78,5	44 624 100,0	22 906 51,3	17 118 38,4	1 408 3,2	-
5	" Münster (Westf.) . . . . . a b	123 044	89 722	- 72,9	88 783 100,0	32 271 36,4	47 608 53,6	8 904 10,0	-
6	" Recklinghausen . . . . . a b	91 127	71 147	- 78,1	70 382 100,0	39 951 56,8	26 261 37,3	4 170 5,9	-
7	Kreisfreie Städte insgesamt a b	643 400	484 386	- 75,3	479 830 100,0	253 402 52,8	192 484 40,1	24 896 5,2	922 0,2
<u>Ldkr. Ahaus</u>									
8	Ahaus, Stadt . . . . . a b	6 614	5 607	- 84,4	5 485 100,0	1 759 32,1	3 412 62,2	314 5,7	-
9	Gronau (Westf.), Stadt . . . . . a b	16 942	14 100	- 83,2	13 911 100,0	6 429 46,2	6 285 45,2	1 197 8,6	-
0	Stadtlohn, Stadt . . . . . a b	5 534	4 861	- 87,8	4 762 100,0	1 009 21,2	3 297 69,2	456 9,6	-
1	Vreden, Stadt . . . . . a b	4 570	4 007	- 87,7	3 927 100,0	602 15,3	2 524 64,3	247 6,3	554 14,1
2	Ammeloe . . . . . a b	4 540	4 055	- 89,3	3 869 100,0	301 7,8	3 568 92,2	-	-
3	Epe . . . . . a b	6 782	6 150	- 90,7	6 024 100,0	1 137 18,9	4 267 70,8	-	620 10,3
<u>Amt Legden</u>									
4	Asbeck . . . . . a b	524	460	- 87,8	1 135 100,0	193 17,0	942 83,0	-	-
5	Legden . . . . . a b	2 499	2 248	- 90,0	2 197 100,0	148 6,7	1 180 53,7	281 12,8	-
<u>Amt Nienborg</u>									
6	Heek . . . . . a b	2 275	2 086	- 91,7	2 051 100,0	224 10,9	1 769 86,3	-	58 2,8
7	Nienborg, Wipbold . . . . . a b	1 262	1 115	- 88,4	2 781 100,0	-	1 971 70,9	-	810 29,1
<u>Amt Schöppingen</u>									
8	Eggerode . . . . . a b	189	164	- 86,8	302 100,0	-	302 100,0	-	-
9	Schöppingen, Kirchspiel a b	1 393	1 220	- 87,6	3 046 100,0	-	2 108 69,2	-	938 30,8
0	Schöppingen, Wipbold . . . . . a b	1 126	983	- 87,3	2 623 100,0	413 15,7	1 389 53,0	-	821 31,3

## n Räten der Gemeinden

Reg.-Bez. Münster

innen					Gewählte Vertreter										Lfd. Nr.	
von					insgesamt	davon										
DFU	GDP	DG	sonstige Parteien und Wähler- gruppen	Einzel- bewerber		SPD	CDU	FDP	Z	DFU	GDP	DG	sonstige Parteien und Wähler- gruppen	Einzel- bewerber		
-	-	-	-	-	37 100,0	16 43,2	21 56,8	-	-	-	-	-	-	-	1	
-	-	-	3 042 <sup>1)</sup> 5,0	-	43 100,0	23 53,5	18 41,9	-	-	-	-	-	2 <sup>1)</sup> 4,6	-	2	
-	1 892 1,0	-	-	-	55 100,0	36 65,5	19 34,5	-	-	-	-	-	-	-	3	
349 3,0	-	-	1 843 <sup>2)</sup> 4,1	-	43 100,0	25 58,1	18 41,9	-	-	-	-	-	-	-	4	
-	-	-	-	-	49 100,0	18 36,7	26 53,1	5 10,2	-	-	-	-	-	-	5	
-	-	-	-	-	43 100,0	25 58,1	16 37,2	2 4,7	-	-	-	-	-	-	6	
349 0,3	1 892 0,4	-	4 885 1,0	-	270 100,0	143 53,0	118 43,7	7 2,6	-	-	-	-	2 0,7	-	7	
-	-	-	-	-	25 100,0	8 32,0	16 64,0	1 4,0	-	-	-	-	-	-	8	
-	-	-	-	-	31 100,0	15 48,4	14 45,2	2 6,4	-	-	-	-	-	-	9	
-	-	-	-	-	19 100,0	4 21,0	14 73,7	1 5,3	-	-	-	-	-	-	10	
-	-	-	-	-	19 100,0	3 15,8	13 68,4	1 5,3	2 10,5	-	-	-	-	-	11	
-	-	-	-	-	19 100,0	1 5,3	18 94,7	-	-	-	-	-	-	-	12	
-	-	-	-	-	25 100,0	5 20,0	18 72,0	-	2 8,0	-	-	-	-	-	13	
-	-	-	-	-	7 100,0	1 14,3	6 85,7	-	-	-	-	-	-	-	14	
-	-	-	588 <sup>2)</sup> 26,8	-	19 100,0	1 5,3	11 57,9	2 10,5	-	-	-	-	5 <sup>2)</sup> 26,3	-	15	
-	-	-	-	-	19 100,0	2 10,5	17 89,5	-	-	-	-	-	-	-	16	
-	-	-	-	-	13 100,0	-	9 69,2	-	4 30,8	-	-	-	-	-	17	
-	-	-	-	-	7 100,0	-	7 100,0	-	-	-	-	-	-	-	18	
-	-	-	-	-	13 100,0	-	9 69,2	-	4 30,8	-	-	-	-	-	19	
-	-	-	-	-	13 100,0	2 15,4	7 53,8	-	4 30,8	-	-	-	-	-	20	

Reg.-Bez. Münster

Noch: 1. Die Wahlen zu

Lfd. Nr.	Verwaltungsbezirk  a = absolut b = %	Wahl- berechtigte	Wähler	Wahl- beteiligung	Gültige				
					insgesamt	SPD	CDU	FDP	Z
	noch: Ldkr. Ahaus								
	<u>Amt Stadtlohn</u>								
21	Oeding . . . . . a b	1 614	1 440	- 89,2	3 517 100,0	-	1 942 55,2	-	-
22	Stadtlohn, Kirchspiel . a b	2 551	2 347	- 92,0	2 296 100,0	173 7,5	1 904 83,0	219 9,5	-
23	Südlohn, Wigbold . . . . a b	1 855	1 697	- 91,5	1 637 100,0	-	1 042 63,7	-	-
	<u>Amt Wessum</u>								
24	Alstätte . . . . . a b	1 866	1 731	- 92,8	1 689 100,0	73 4,3	1 106 65,5	-	510 30,2
25	Ottenstein, Dorf . . . . a b	1 045	843	- 80,7	2 267 100,0	-	1 332 58,8	340 15,0	595 26,2
26	Wessum . . . . . a b	2 184	2 020	- 92,5	1 968 100,0	-	1 233 62,7	77 3,9	658 33,4
	<u>Amt Wüllen</u>								
27	Ammeln . . . . . a b	616	555	- 90,1	1 489 100,0	336 22,6	1 153 77,4	-	-
28	Wüllen . . . . . a b	1 905	1 643	- 86,2	1 595 100,0	-	846 53,0	81 5,1	-
29	Ldkr. Ahaus zusammen a b	67 886	59 332	- 87,4	68 571 100,0	12 797 18,7	43 572 63,5	3 212 4,7	5 564 8,1
	<u>Ldkr. Beckum</u>								
30	Ahlen, Stadt . . . . . a b	28 394	23 438	- 82,5	23 164 100,0	12 291 53,1	10 318 44,5	555 2,4	-
31	Beckum, Stadt . . . . . a b	14 093	11 498	- 81,6	11 330 100,0	4 173 36,8	6 537 57,7	620 5,5	-
32	Ernigerloh . . . . . a b	6 119	5 261	- 86,0	5 178 100,0	2 209 42,7	2 563 49,5	319 6,1	-
33	Heessen, Stadt . . . . . a b	11 046	9 580	- 86,7	9 403 100,0	4 255 45,3	4 617 49,1	531 5,6	-
34	Neubeckum . . . . . a b	6 017	4 759	- 79,1	4 631 100,0	1 696 36,6	2 575 55,6	360 7,8	-
	<u>Amt Ahlen</u>								
35	Altahlen . . . . . a b	736	585	- 79,5	1 209 100,0	-	1 209 100,0	-	-
36	Dolberg . . . . . a b	1 333	1 177	- 88,3	3 233 100,0	590 18,2	1 181 36,5	-	502 15,5
37	Neuahlen . . . . . a b	319	271	- 85,0	426 100,0	-	426 100,0	-	-
	<u>Amt Beckum</u>								
38	Beckum, Kirchspiel . . . a b	2 575	2 111	- 82,0	2 022 100,0	756 37,4	1 266 62,6	-	-
39	Lippborg . . . . . a b	1 599	1 424	- 89,1	3 750 100,0	622 16,6	2 241 59,8	887 23,6	-
40	Sünninghausen . . . . . a b	742	630	- 84,9	1 543 100,0	370 24,0	1 173 76,0	-	-
41	Vellern . . . . . a b	699	616	- 88,1	1 513 100,0	483 31,9	1 030 68,1	-	-

1) Freie Wählergemeinschaft.- 2) Christliche Wählergemeinschaft Wüllen.- 3) Wählergemeinschaft christlicher Familien.

en Räten der Gemeinden

Reg.-Bez. Münster

Stimmen					Gewählte Vertreter										Lfd. Nr.	
davon					insgesamt	davon										
DFU	GDP	DG	sonstige Parteien und Wähler- gruppen	Einzel- bewerber		SPD	CDU	FDP	Z	DFU	GDP	DG	sonstige Parteien und Wähler- gruppen	Einzel- bewerber		
-	-	-	1 575 <sup>1)</sup> 44,8	-	13 100,0	-	7 53,8	-	-	-	-	-	6 <sup>1)</sup> 46,2	-	21	
-	-	-	-	-	19 100,0	1 5,3	17 89,4	1 5,3	-	-	-	-	-	-	22	
-	-	-	595 <sup>1)</sup> 36,3	-	19 100,0	-	12 63,2	-	-	-	-	-	7 <sup>1)</sup> 36,8	-	23	
-	-	-	-	-	19 100,0	-	13 68,4	-	6 31,6	-	-	-	-	-	24	
-	-	-	-	-	13 100,0	-	8 61,5	2 15,4	3 23,1	-	-	-	-	-	25	
-	-	-	-	-	19 100,0	-	13 68,4	-	6 31,6	-	-	-	-	-	26	
-	-	-	-	-	13 100,0	3 23,1	10 76,9	-	-	-	-	-	-	-	27	
-	-	-	668 <sup>2)</sup> 41,9	-	19 100,0	-	10 52,6	1 5,3	-	-	-	-	8 <sup>2)</sup> 42,1	-	28	
-	-	-	3 426 5,0	-	363 100,0	46 12,7	249 68,6	11 3,0	31 8,5	-	-	-	26 7,2	-	29	
-	-	-	-	-	37 100,0	20 54,1	17 45,9	-	-	-	-	-	-	-	30	
-	-	-	-	-	31 100,0	12 38,7	18 58,1	1 3,2	-	-	-	-	-	-	31	
-	87 1,7	-	-	-	19 100,0	8 42,1	10 52,6	1 5,3	-	-	-	-	-	-	32	
-	-	-	-	-	25 100,0	11 44,0	13 52,0	1 4,0	-	-	-	-	-	-	33	
-	-	-	-	-	19 100,0	7 36,8	11 57,9	1 5,3	-	-	-	-	-	-	34	
-	-	-	-	-	13 100,0	-	13 100,0	-	-	-	-	-	-	-	35	
-	345 10,7	-	615 <sup>3)</sup> 19,1	-	13 100,0	2 15,3	5 38,5	-	2 15,4	-	1 7,7	-	3 <sup>3)</sup> 23,1	-	36	
-	-	-	-	-	7 100,0	-	7 100,0	-	-	-	-	-	-	-	37	
-	-	-	-	-	19 100,0	7 36,8	12 63,2	-	-	-	-	-	-	-	38	
-	-	-	-	-	13 100,0	2 15,4	8 61,5	3 23,1	-	-	-	-	-	-	39	
-	-	-	-	-	13 100,0	3 23,1	10 76,9	-	-	-	-	-	-	-	40	
-	-	-	-	-	13 100,0	4 30,8	9 69,2	-	-	-	-	-	-	-	41	

g.-Bez. Münster

Noch: 1. Die Wahlen zu

d.	Verwaltungsbezirk a = absolut b = %	Wahl- berechtigte	Wähler	Wahl- beteiligung	Gültige				
					insgesamt	SPD	CDU	FDP	2
	noch: Ldkr. Beckum								
	<u>Amt Liesborn-Wadersloh</u>								
2	Benteler . . . . . a b	1 082	927	- 85,7	2 139 100,0	344 16,1	1 521 71,1	-	-
3	Diestedde . . . . . a b	1 018	887	- 87,1	2 268 100,0	-	1 628 71,8	-	-
4	Herzfeld . . . . . a b	1 598	1 432	- 89,6	3 892 100,0	491 12,6	1 530 39,3	-	1 871 48,1
5	Liesborn . . . . . a b	3 453	2 957	- 85,6	2 890 100,0	641 22,2	1 908 66,0	341 11,8	-
6	Wadersloh . . . . . a b	3 444	3 071	- 89,2	3 002 100,0	519 17,3	1 833 61,0	341 11,4	-
	<u>Amt Oelde</u>								
7	Oelde, Kirchspiel . . . a b	1 596	1 377	- 86,3	3 354 100,0	544 16,2	2 530 75,4	280 8,4	-
8	Oelde, Stadt . . . . . a b	9 817	8 687	- 88,5	8 553 100,0	3 356 39,2	4 633 54,2	564 6,6	-
9	Stromberg . . . . . a b	2 092	1 849	- 88,4	1 814 100,0	499 27,5	1 119 61,7	54 3,0	142 7,8
	<u>Amt Sendenhorst</u>								
0	Sendenhorst, Kirchspiel a b	606	500	- 82,5	1 368 100,0	-	867 63,4	501 36,6	-
1	Sendenhorst, Stadt . . . a b	3 009	2 505	- 83,3	2 436 100,0	399 16,4	1 610 66,1	427 17,5	-
	<u>Amt Vorhelm</u>								
2	Enniger . . . . . a b	1 500	1 322	- 88,1	3 178 100,0	686 21,6	-	-	-
3	Vorhelm . . . . . a b	1 666	1 428	- 85,7	3 584 100,0	886 24,7	2 698 75,3	-	-
4	Ldkr. Beckum zusammen a b	104 553	88 292	- 84,4	105 880 100,0	35 810 33,8	57 013 53,8	5 780 5,5	2 515 2,4
	<u>Ldkr. Borken</u>								
5	Anholt, Stadt . . . . . a b	1 575	1 370	- 87,0	3 321 100,0	924 27,8	1 901 57,3	496 14,9	-
6	Borken, Stadt . . . . . a b	8 331	6 885	- 82,6	6 736 100,0	1 515 22,5	4 472 66,4	749 11,1	-
7	Dingden . . . . . a b	2 925	2 654	- 90,7	2 576 100,0	473 18,4	1 513 58,7	-	355 13,8
	<u>Amt Gemen-Weseke</u>								
8	Gemen, Kirchspiel . . . a b	549	494	- 90,0	739 100,0	-	739 100,0	-	-
9	Gemen, Stadt . . . . . a b	2 107	1 846	- 87,6	1 793 100,0	315 17,6	736 41,0	173 9,7	-
0	Weseke . . . . . a b	1 991	1 744	- 87,6	1 684 100,0	227 13,5	960 57,0	-	-

CWUE. - 2) Wählergruppe überparteilicher Gemenener Bürger. - 3) FWG.



7 Räten der Gemeinden

Reg.-Bez. Münster

in					Gewählte Vertreter										Lfd. Nr.
von					insgesamt	davon									
DFU	GDP	DG	sonstige Parteien und Wähler- gruppen	Einzel- bewerber		SPD	CDU	FDP	Z	DFU	GDP	DG	sonstige Parteien und Wähler- gruppen	Einzel- bewerber	
-	274 12,8	-	-	-	13 100,0	2 15,4	10 76,9	-	-	-	1 7,7	-	-	-	42
-	640 28,2	-	-	-	13 100,0	-	10 76,9	-	-	-	3 23,1	-	-	-	43
-	-	-	-	-	13 100,0	1 7,7	5 38,5	-	7 53,8	-	-	-	-	-	44
-	-	-	-	-	19 100,0	4 21,1	13 68,4	2 10,5	-	-	-	-	-	-	45
-	309 10,3	-	-	-	19 100,0	3 15,8	12 63,2	2 10,5	-	-	2 10,5	-	-	-	46
-	-	-	-	-	13 100,0	2 15,4	10 76,9	1 7,7	-	-	-	-	-	-	47
-	-	-	-	-	25 100,0	10 40,0	14 56,0	1 4,0	-	-	-	-	-	-	48
-	-	-	-	-	19 100,0	5 26,3	13 68,4	-	1 5,3	-	-	-	-	-	49
-	-	-	-	-	7 100,0	-	5 71,4	2 28,6	-	-	-	-	-	-	50
-	-	-	-	-	19 100,0	3 15,8	13 68,4	3 15,8	-	-	-	-	-	-	51
-	-	-	2 492 <sup>1)</sup> 78,4	-	13 100,0	3 23,1	-	-	-	-	-	-	10 <sup>1)</sup> 76,9	-	52
-	-	-	-	-	13 100,0	3 23,1	10 76,9	-	-	-	-	-	-	-	53
-	1 655 1,6	-	3 107 2,9	-	408 100,0	112 27,4	248 60,8	18 4,4	10 2,5	-	7 1,7	-	13 3,2	-	54
-	-	-	-	-	13 100,0	3 23,1	8 61,5	2 15,4	-	-	-	-	-	-	55
-	-	-	-	-	25 100,0	6 24,0	17 68,0	2 8,0	-	-	-	-	-	-	56
-	235 9,1	-	-	-	19 100,0	3 15,8	12 63,1	-	3 15,8	-	1 5,3	-	-	-	57
-	-	-	-	-	7 100,0	-	7 100,0	-	-	-	-	-	-	-	58
-	-	-	493 <sup>2)</sup> 27,5	76 4,2	19 100,0	3 15,8	8 42,1	2 10,5	-	-	-	-	5 <sup>2)</sup> 26,3	1 5,3	59
-	-	-	497 <sup>3)</sup> 29,5	-	19 100,0	2 10,5	11 57,9	-	-	-	-	-	6 <sup>3)</sup> 31,6	-	60

g.-Bez. Münster

Noch: 1. Die Wahlen zu

1.	Verwaltungsbezirk a = absolut b = %	Wahl- berechtigte	Wähler	Wahl- beteiligung	Gültige			
					insgesamt	SPD	CDU	FDP
	noch: Ldkr. Borken							
	<u>Amt Heiden-Reken</u>							
	Groß Reken . . . . . a	4 162	3 490	-	3 417	414	2 543	460
	b			83,9	100,0	12,1	74,4	13,5
	Heiden . . . . . a	2 812	2 501	-	2 457	308	1 778	-
	b			88,9	100,0	12,5	72,4	371
	Hülsten . . . . . a	452	383	-	800	-	556	244
	b			84,7	100,0		69,5	30,5
	Klein Reken . . . . . a	692	551	-	1 220	291	866	63
	b			79,6	100,0	23,8	71,0	5,2
	<u>Amt Liedern-Werth</u>							
	Barlo . . . . . a	808	694	-	1 731	228	920	-
	b			85,9	100,0	13,2	53,1	583
	Biemenhorst . . . . . a	1 389	1 211	-	2 941	894	1 641	-
	b			87,2	100,0	30,4	55,8	406
	Hemden . . . . . a	475	434	-	1 051	67	587	-
	b			91,4	100,0	6,4	55,8	397
	Herzebocholt . . . . . a	225	201	-	480	-	480	-
	b			89,3	100,0		100,0	
	Holtwick . . . . . a	462	417	-	795	-	795	-
	b			90,3	100,0		100,0	
	Liedern . . . . . a	549	515	-	1 196	171	1 025	-
	b			93,8	100,0	14,3	85,7	
	Lowick . . . . . a	1 073	1 004	-	2 704	654	1 776	-
	b			93,6	100,0	24,2	65,7	274
	Mussum . . . . . a	1 455	1 330	-	3 548	767	1 741	-
	b			91,4	100,0	21,6	49,1	1 040
	Spork . . . . . a	455	413	-	1 004	-	639	-
	b			90,8	100,0		63,6	365
	Stenern . . . . . a	795	717	-	1 989	212	1 075	247
	b			90,2	100,0	10,7	54,0	12,4
	Suderwick . . . . . a	613	533	-	1 535	205	861	469
	b			86,9	100,0	13,4	56,1	30,5
	Werth, Stadt . . . . . a	645	563	-	1 460	471	628	361
	b			87,3	100,0	32,3	43,0	24,7
	<u>Amt Marbeck-Raasfeld</u>							
	Borkenwirthe . . . . . a	1 483	1 320	-	3 450	204	2 154	91
	b			89,0	100,0	5,9	62,4	2,7
	Grütlohn . . . . . a	312	288	-	589	-	589	-
	b			92,3	100,0		100,0	
	Homer . . . . . a	114	103	-	232	-	232	-
	b			90,4	100,0		100,0	
	Hoxfeld . . . . . a	534	479	-	1 143	221	922	-
	b			89,7	100,0	19,3	80,7	
	Marbeck . . . . . a	1 354	1 208	-	3 010	537	2 473	-
	b			89,2	100,0	17,8	82,2	
	Raasfeld . . . . . a	2 269	2 068	-	1 965	232	1 733	-
	b			91,1	100,0	11,8	88,2	
	Rhedebrügge . . . . . a	517	472	-	1 046	104	942	-
	b			91,3	100,0	9,9	90,1	
	Westenborken . . . . . a	204	192	-	376	-	376	-
	b			94,1	100,0		100,0	

Wählergruppe.

n Räten der Gemeinden

Reg.-Bez. Münster

Stimmen					Gewählte Vertreter										Lfd. Nr.	
davon					insgesamt	davon										
DFU	GDP	DG	sonstige Parteien und Wähler- gruppen	Einzel- bewerber		SPD	CDU	FDP	Z	DFU	GDP	DG	sonstige Parteien und Wähler- gruppen	Einzel- bewerber		
-	-	-	-	-	19 100,0	2 10,5	15 79,0	2 10,5	-	-	-	-	-	-	61	
-	-	-	-	-	19 100,0	2 10,5	14 73,7	-	3 15,8	-	-	-	-	-	62	
-	-	-	-	-	7 100,0	-	5 71,4	2 28,6	-	-	-	-	-	-	63	
-	-	-	-	-	13 100,0	3 23,1	10 76,9	-	-	-	-	-	-	-	64	
-	-	-	-	-	13 100,0	1 7,7	7 53,8	-	5 38,5	-	-	-	-	-	65	
-	-	-	-	-	13 100,0	4 30,8	8 61,5	-	1 7,7	-	-	-	-	-	66	
-	-	-	-	-	7 100,0	-	4 57,1	-	3 42,9	-	-	-	-	-	67	
-	-	-	-	-	7 100,0	-	7 100,0	-	-	-	-	-	-	-	68	
-	-	-	-	-	7 100,0	-	7 100,0	-	-	-	-	-	-	-	69	
-	-	-	-	-	7 100,0	1 14,3	6 85,7	-	-	-	-	-	-	-	70	
-	-	-	-	-	13 100,0	3 23,1	9 69,2	-	1 7,7	-	-	-	-	-	71	
-	-	-	-	-	13 100,0	3 23,1	6 46,1	-	4 30,8	-	-	-	-	-	72	
-	-	-	-	-	7 100,0	-	5 71,4	-	2 28,6	-	-	-	-	-	73	
-	-	-	-	-	13 100,0	1 7,7	8 61,5	1 7,7	3 23,1	-	-	-	-	-	74	
-	-	-	-	-	7 100,0	1 14,3	4 57,1	2 28,6	-	-	-	-	-	-	75	
-	-	-	-	-	7 100,0	2 28,6	3 42,8	2 28,6	-	-	-	-	-	-	76	
-	-	-	1 001 <sup>1)</sup> 29,0	-	13 100,0	-	9 69,2	-	-	-	-	-	4 <sup>1)</sup> 30,8	-	77	
-	-	-	-	-	7 100,0	-	7 100,0	-	-	-	-	-	-	-	78	
-	-	-	-	-	7 100,0	-	7 100,0	-	-	-	-	-	-	-	79	
-	-	-	-	-	7 100,0	1 14,3	6 85,7	-	-	-	-	-	-	-	80	
-	-	-	-	-	13 100,0	2 15,4	11 84,6	-	-	-	-	-	-	-	81	
-	-	-	-	-	19 100,0	2 10,5	17 89,5	-	-	-	-	-	-	-	82	
-	-	-	-	-	7 100,0	-	7 100,0	-	-	-	-	-	-	-	83	
-	-	-	-	-	7 100,0	-	7 100,0	-	-	-	-	-	-	-	84	

ag.-Bez. Münster

Noch: 1. Die Wahlen zu

d.	Verwaltungsbezirk a = absolut b = %	Wahl- berechtigte	Wähler	Wahl- beteiligung	Gültige				
					insgesamt	SPD	CDU	FDP	Z
	noch: Ldkr. Borken								
	<u>Amt Rhede</u>								
85	Büngern . . . . . a b	204	183	- 89,7	476 100,0	- -	287 60,3	189 39,7	- -
86	Krechting . . . . . a b	422	393	- 93,1	1 017 100,0	77 7,6	738 72,6	-	202 19,8
87	Krommert . . . . . a b	488	448	- 91,8	1 214 100,0	46 3,8	973 80,1	-	195 16,1
88	Rhede . . . . . a b	5 297	4 670	- 88,2	4 547 100,0	1 588 34,9	2 959 65,1	-	-
89	Vardingholt . . . . . a b	1 015	946	- 93,2	2 449 100,0	266 10,9	1 537 62,7	-	-
	<u>Amt Velen-Ramsdorf</u>								
90	Nordvelen . . . . . a b	351	311	- 88,6	696 100,0	15 2,2	681 97,8	-	-
91	Ramsdorf . . . . . a b	2 427	2 136	- 88,0	2 069 100,0	264 12,8	1 055 51,0	96 4,6	-
92	Velen, Dorf . . . . . a b	1 432	1 283	- 89,6	3 285 100,0	384 11,7	1 429 43,5	-	207 6,3
93	Waldvelen . . . . . a b	771	674	- 87,4	1 647 100,0	74 4,5	988 60,0	-	125 7,6
94	Ldkr. Borken zusammen a b	53 734	47 124	- 87,7	74 388 100,0	12 148 16,3	48 300 64,9	3 638 4,9	4 975 6,7
	<u>Ldkr. Coesfeld</u>								
95	Coesfeld, Stadt . . . . . a b	13 341	11 007	- 82,5	10 808 100,0	2 527 23,4	6 199 57,3	655 6,1	1 427 13,2
96	Dülmen, Stadt . . . . . a b	12 195	9 943	- 81,5	9 765 100,0	3 128 32,0	5 691 58,3	544 5,6	402 4,1
97	Coesfeld, Kirchspiel . . a b	2 552	2 247	- 88,0	2 196 100,0	247 11,3	1 650 75,1	-	299 13,6
	<u>Amt Billerbeck</u>								
98	Beerlage . . . . . a b	712	615	- 86,4	1 445 100,0	37 2,6	1 096 75,8	-	312 21,6
99	Billerbeck, Kirchspiel a b	1 438	1 263	- 87,8	3 193 100,0	205 6,4	2 249 70,4	-	739 23,2
100	Billerbeck, Stadt . . . a b	3 180	2 794	- 87,9	2 711 100,0	505 18,6	1 769 65,3	-	437 16,1
	<u>Amt Buldern</u>								
101	Buldern . . . . . a b	1 565	1 338	- 85,5	3 380 100,0	542 16,0	1 869 55,3	-	969 28,7
102	Hiddingsel . . . . . a b	485	422	- 87,0	1 165 100,0	-	764 65,6	-	401 34,4
	<u>Amt Dülmen</u>								
103	Dülmen, Kirchspiel . . a b	3 389	3 063	- 90,4	3 007 100,0	371 12,3	1 462 48,6	-	466 15,5
104	Merfeld . . . . . a b	655	586	- 89,5	1 543 100,0	-	983 63,7	-	560 36,3

1) CUWG. - 2) UOWG. - 3) UWG. - 4) Unabhängige Wählervereinigung.

in Räten der Gemeinden

Reg.-Bez. Münster

Stimmen					Gewählte Vertreter										Lfd. Nr.	
davon					insgesamt	davon										
DFU	GDP	DG	sonstige Parteien und Wähler- gruppen	Einzel- bewerber		SPD	CDU	FDP	Z	DFU	GDP	DG	sonstige Parteien und Wähler- gruppen	Einzel- bewerber		
-	-	-	-	-	7 100,0	-	4 57,1	3 42,9	-	-	-	-	-	-	85	
-	-	-	-	-	7 100,0	-	6 85,7	-	1 14,3	-	-	-	-	-	86	
-	-	-	-	-	7 100,0	-	6 85,7	-	1 14,3	-	-	-	-	-	87	
-	-	-	-	-	19 100,0	6 31,6	13 68,4	-	-	-	-	-	-	-	88	
-	-	-	646 <sup>1)</sup> 26,4	-	13 100,0	1 7,7	9 69,2	-	-	-	-	-	3 <sup>1)</sup> 23,1	-	89	
-	-	-	-	-	7 100,0	-	7 100,0	-	-	-	-	-	-	-	90	
-	-	-	654 <sup>2)</sup> 31,6	-	19 100,0	2 10,5	11 57,9	-	-	-	-	-	6 <sup>2)</sup> 31,6	-	91	
-	-	-	1 265 <sup>3)</sup> 38,5	-	13 100,0	1 7,6	6 46,2	-	-	-	-	-	6 <sup>3)</sup> 46,2	-	92	
-	-	-	460 <sup>3)</sup> 27,9	-	13 100,0	-	8 61,5	-	1 7,7	-	-	-	4 <sup>3)</sup> 30,8	-	93	
-	235 0,3	-	5 016 6,8	76 0,1	459 100,0	55 12,0	322 70,2	18 3,9	28 6,1	-	1 0,2	-	34 7,4	1 0,2	94	
-	-	-	-	-	31 100,0	7 22,6	18 58,1	2 6,4	4 12,9	-	-	-	-	-	95	
-	-	-	-	-	25 100,0	8 32,0	16 64,0	1 4,0	-	-	-	-	-	-	96	
-	-	-	-	-	19 100,0	2 10,5	15 79,0	-	2 10,5	-	-	-	-	-	97	
-	-	-	-	-	13 100,0	-	10 76,9	-	3 23,1	-	-	-	-	-	98	
-	-	-	-	-	13 100,0	-	10 76,9	-	3 23,1	-	-	-	-	-	99	
-	-	-	-	-	19 100,0	3 15,8	13 68,4	-	3 15,8	-	-	-	-	-	100	
-	-	-	-	-	13 100,0	2 15,4	7 53,8	-	4 30,8	-	-	-	-	-	101	
-	-	-	-	-	7 100,0	-	5 71,4	-	2 28,6	-	-	-	-	-	102	
-	-	-	534 <sup>4)</sup> 17,8	174 5,8	19 100,0	2 10,5	10 52,6	-	3 15,8	-	-	-	3 <sup>4)</sup> 15,8	1 5,3	103	
-	-	-	-	-	13 100,0	-	8 61,5	-	5 38,5	-	-	-	-	-	104	

5.-Bez. Münster

Noch: 1. Die Wahlen zu

l.	Verwaltungsbezirk a = absolut b = %	Wahl- berechtigte	Wähler	Wahl- beteiligung	Gültige				
					insgesamt	SPD	CDU	FDP	Z
	noch: Ldkr. Coesfeld								
	<u>Amt Gescher</u>								
35	Büren . . . . . a b	156	145	- 92,9	323 100,0	-	323 100,0	-	-
36	Estern . . . . . a b	312	287	- 92,0	690 100,0	17 2,5	673 97,5	-	-
37	Gescher . . . . . a b	3 853	3 340	- 86,7	3 276 100,0	691 21,1	1 656 50,6	-	568 17,3
38	Harwick . . . . . a b	1 067	919	- 86,1	2 483 100,0	239 9,6	1 400 56,4	214 8,6	386 15,6
39	Tungerloh-Capellen . . . a b	453	422	- 93,2	1 090 100,0	-	701 64,3	-	389 35,7
10	Tungerloh-Pröbsting . . a b	923	818	- 88,6	2 215 100,0	448 20,2	1 460 65,9	-	307 13,9
	<u>Amt Osterwick</u>								
11	Darfeld . . . . . a b	1 539	1 354	- 88,0	3 387 100,0	-	2 452 72,4	935 27,6	-
12	Holtwick . . . . . a b	1 361	1 237	- 90,9	3 195 100,0	-	2 553 79,9	-	642 20,1
13	Osterwick . . . . . a b	2 098	1 932	- 92,1	1 860 100,0	26 1,4	1 318 70,9	257 13,8	205 11,0
	<u>Amt Rorup</u>								
14	Darup . . . . . a b	874	743	- 85,0	2 001 100,0	275 13,8	1 231 61,5	-	495 24,7
15	Lette . . . . . a b	1 929	1 661	- 86,1	1 618 100,0	278 17,2	1 046 64,6	-	294 18,2
16	Limbergen . . . . . a b	392	356	- 90,8	1 021 100,0	-	532 52,1	-	235 23,0
17	Rorup . . . . . a b	555	511	- 92,1	1 338 100,0	224 16,7	845 63,2	-	269 20,1
118	Ldkr. Coesfeld zusammen a b	55 024	47 003	- 85,4	63 710 100,0	9 760 15,3	39 922 62,7	2 605 4,1	9 802 15,4
	<u>Ldkr. Lüdinghausen</u>								
119	Bockum-Hövel, Stadt . . . a b	16 099	13 828	- 85,9	13 638 100,0	7 258 53,2	5 703 41,8	677 5,0	-
120	Werne a.d.Lippe, Stadt . . a b	13 342	11 357	- 85,1	11 130 100,0	3 831 34,4	6 759 60,7	540 4,9	-
121	Ascheberg . . . . . a b	3 547	3 074	- 86,7	2 986 100,0	585 19,6	1 966 65,8	-	-
122	Senden . . . . . a b	3 058	2 572	- 84,1	2 524 100,0	560 22,2	1 518 60,1	-	-
	<u>Amt Bork</u>								
123	Altlinen . . . . . a b	8 273	6 739	- 81,5	6 624 100,0	2 992 45,2	3 279 49,5	353 5,3	-
124	Bork . . . . . a b	4 030	3 434	- 85,2	3 360 100,0	866 25,8	2 272 67,6	222 6,6	-
125	Selm . . . . . a b	9 174	7 485	- 81,6	7 389 100,0	3 614 48,9	3 590 48,6	185 2,5	-

) WdV. - 2) UWG. - 3) CVP.

an Räten der Gemeinden

Reg.-Bez. Münster

[illegible]

g.-Bez. Münster

Noch: 1. Die Wahlen zu

d. .	Verwaltungsbezirk  a = absolut b = %	Wahl- berechtigte	Wähler	Wahl- beteiligung	Gültige				
					insgesamt	SPD	CDU	FDP	Z
noch: Ldkr. Lüdinghausen									
<u>Amt Drensteinfurt</u>									
36	Drensteinfurt, Kirchspiel a b	1 574	1 279	- 81,3	3 042 100,0	757 24,9	2 285 75,1	-	-
37	Drensteinfurt, Stadt . . a b	1 859	1 539	- 82,8	3 678 100,0	958 26,0	2 720 74,0	-	-
38	Walstedde . . . . . a b	1 163	1 019	- 87,6	2 437 100,0	424 17,4	2 013 82,6	-	-
<u>Amt Herbern</u>									
39	Herbern . . . . . a b	2 625	2 287	- 87,1	2 226 100,0	486 21,8	1 740 78,2	-	-
40	Stockum . . . . . a b	1 903	1 715	- 90,1	4 422 100,0	1 469 33,2	2 953 66,8	-	-
<u>Amt Lüdinghausen</u>									
41	Lüdinghausen-Land . . . a b	1 700	1 427	- 83,9	2 152 100,0	-	2 152 100,0	-	-
42	Lüdinghausen, Stadt . . a b	6 641	5 788	- 87,2	5 688 100,0	1 670 29,4	2 878 50,6	597 10,5	-
43	Seppenrade . . . . . a b	2 546	2 320	- 91,1	2 274 100,0	349 15,3	1 925 84,7	-	-
<u>Amt Nordkirchen</u>									
44	Capelle . . . . . a b	361	304	- 84,2	1 079 100,0	-	1 079 100,0	-	-
45	Nordkirchen . . . . . a b	1 432	1 307	- 91,3	3 420 100,0	487 14,2	2 933 85,8	-	-
46	Südkirchen . . . . . a b	995	888	- 89,2	2 456 100,0	-	1 556 63,4	-	-
<u>Amt Olfen</u>									
47	Olfen, Kirchspiel . . . a b	1 387	1 152	- 83,1	2 689 100,0	417 15,5	2 272 84,5	-	-
48	Olfen, Stadt . . . . . a b	2 525	2 196	- 87,0	2 116 100,0	519 24,5	1 597 75,5	-	-
<u>Amt Ottmarsbocholt</u>									
49	Ottmarsbocholt . . . . . a b	1 315	1 080	- 82,1	2 020 100,0	-	2 020 100,0	-	-
50	Venne . . . . . a b	103	87	- 84,5	170 100,0	-	170 100,0	-	-
51	Ldkr. Lüdinghausen zusammen a b	85 652	72 877	- 85,1	87 520 100,0	27 242 31,1	55 380 63,3	2 574 2,9	-
<u>Ldkr. Münster</u>									
52	Greven, Stadt . . . . . a b	15 373	12 580	- 81,8	12 394 100,0	4 077 32,9	6 074 49,0	692 5,6	1 551 12,5
53	Gimble . . . . . a b	339	296	- 87,3	806 100,0	-	445 55,2	-	-
54	Havixbeck . . . . . a b	2 713	2 423	- 89,3	2 399 100,0	485 20,2	1 475 61,5	51 2,1	371 15,5
55	Saerbeck . . . . . a b	2 243	2 050	- 91,4	2 015 100,0	278 13,8	1 305 64,8	-	432 21,4

1) CBW. - 2) GVP Gimble.



n Räten der Gemeinden

Reg.-Bez. Münster

Innen					Gewählte Vertreter										Lfd. Nr.
von					insgesamt	davon									
DFU	GDP	DG	sonstige Parteien und Wähler- gruppen	Einzel- bewerber		SPD	CDU	FDP	Z	DFU	GDP	DG	sonstige Parteien und Wähler- gruppen	Einzel- bewerber	
-	-	-	-	-	13 100,0	3 23,1	10 76,9	-	-	-	-	-	-	-	126
-	-	-	-	-	13 100,0	3 23,1	10 76,9	-	-	-	-	-	-	-	127
-	-	-	-	-	13 100,0	2 15,4	11 84,6	-	-	-	-	-	-	-	128
-	-	-	-	-	19 100,0	4 21,1	15 78,9	-	-	-	-	-	-	-	129
-	-	-	-	-	13 100,0	4 30,8	9 69,2	-	-	-	-	-	-	-	130
-	-	-	-	-	13 100,0	-	13 100,0	-	-	-	-	-	-	-	131
-	-	-	543 <sup>1)</sup> 9,5	-	19 100,0	6 31,6	10 52,6	2 10,5	-	-	-	-	1 <sup>1)</sup> 5,3	-	132
-	-	-	-	-	19 100,0	3 15,8	16 84,2	-	-	-	-	-	-	-	133
-	-	-	-	-	13 100,0	-	13 100,0	-	-	-	-	-	-	-	134
-	-	-	-	-	13 100,0	1 7,7	12 92,3	-	-	-	-	-	-	-	135
-	-	-	900 <sup>1)</sup> 36,6	-	13 100,0	-	8 61,5	-	-	-	-	-	5 <sup>1)</sup> 38,5	-	136
-	-	-	-	-	13 100,0	2 15,4	11 84,6	-	-	-	-	-	-	-	137
-	-	-	-	-	19 100,0	4 21,1	15 78,9	-	-	-	-	-	-	-	138
-	-	-	-	-	13 100,0	-	13 100,0	-	-	-	-	-	-	-	139
-	-	-	-	-	7 100,0	-	7 100,0	-	-	-	-	-	-	-	140
-	-	-	2 324 2,7	-	382 100,0	97 25,4	270 70,7	4 1,0	-	-	-	-	11 2,9	-	141
-	-	-	-	-	31 100,0	10 32,3	16 51,6	1 3,2	4 12,9	-	-	-	-	-	142
-	-	-	361 <sup>2)</sup> 44,8	-	7 100,0	-	4 57,1	-	-	-	-	-	3 <sup>2)</sup> 42,9	-	143
-	-	-	-	17 0,7	19 100,0	4 21,0	12 63,2	-	3 15,8	-	-	-	-	-	144
-	-	-	-	-	19 100,0	2 10,5	13 68,4	-	4 21,1	-	-	-	-	-	145

g.-Bez. Münster

Noch: 1. Die Wahlen zu

d.	Verwaltungsbezirk a = absolut b = %	Wahl- berechtigte	Wähler	Wahl- beteiligung	Gültige				
					insgesamt	SPD	CDU	FDP	Z
	noch: Ldkr. Münster								
	<u>Amt Nottuln</u>								
6	Appelhülsen . . . . . a b	1 200	1 029	- 85,8	2 736 100,0	478 17,5	1 110 40,6	111 4,1	970 35,4
7	Nottuln . . . . . a b	3 482	2 943	- 84,5	2 873 100,0	672 23,4	1 532 53,3	181 6,3	208 7,2
8	Schapdetten . . . . . a b	312	259	- 83,0	643 100,0	164 25,5	403 62,7	76 11,8	-
	<u>Amt Roxel</u>								
9	Albachten . . . . . a b	1 096	950	- 86,7	2 749 100,0	291 10,6	1 633 59,4	505 18,4	320 11,6
0	Bösensell . . . . . a b	862	771	- 89,4	2 118 100,0	316 14,9	946 44,7	113 5,3	743 35,1
1	Nienberge . . . . . a b	1 608	1 333	- 82,9	3 719 100,0	549 14,8	2 448 65,8	195 5,2	527 14,2
2	Roxel . . . . . a b	2 147	1 831	- 85,3	1 804 100,0	221 12,2	671 37,2	77 4,3	835 46,3
	<u>Amt Sankt Mauritz</u>								
3	Amelebüren . . . . . a b	2 005	1 784	- 89,0	1 765 100,0	138 7,8	650 36,8	-	99 5,6
4	Handorf . . . . . a b	2 022	1 670	- 82,6	1 638 100,0	505 30,8	1 066 65,1	67 4,1	-
5	Hiltrup . . . . . a b	6 811	5 380	- 79,0	5 317 100,0	1 636 30,8	2 640 49,7	411 7,7	-
6	Sankt Mauritz . . . . . a b	4 553	3 650	- 80,2	3 589 100,0	1 009 28,1	2 213 61,7	208 5,8	159 4,4
	<u>Amt Telgte</u>								
7	Telgte, Kirchspiel . . . a b	4 236	3 328	- 78,6	3 274 100,0	808 24,7	2 195 67,0	271 8,3	-
8	Telgte, Stadt . . . . . a b	2 847	2 403	- 84,4	2 346 100,0	521 22,2	1 568 66,8	257 11,0	-
9	Westbevern . . . . . a b	2 262	1 949	- 86,2	1 920 100,0	276 14,4	933 48,6	70 3,6	641 33,4
	<u>Amt Wolbeck</u>								
0	Albersloh . . . . . a b	1 892	1 655	- 87,5	1 625 100,0	264 16,3	912 56,1	-	449 27,6
1	Alverskirchen . . . . . a b	596	530	- 88,9	1 514 100,0	117 7,7	949 62,7	-	448 29,6
2	Angelmodde . . . . . a b	2 013	1 639	- 81,4	1 605 100,0	579 36,1	756 47,1	183 11,4	87 5,4
3	Rinkerode . . . . . a b	1 668	1 406	- 84,3	3 546 100,0	528 14,9	1 447 40,8	369 10,4	1 202 33,9
4	Wolbeck . . . . . a b	2 454	2 087	- 85,0	2 043 100,0	510 25,0	870 42,6	127 6,2	536 26,2
5	Ldkr. Münster zusammen a b	64 734	53 946	- 83,3	64 438 100,0	14 422 22,4	34 241 53,1	3 964 6,1	9 578 14,9

Freie Christliche Wählergemeinschaft Appelhülsen. - 2) UWG. - 3) Christliche Kommunale Wählerversammlung. - 4) CVP.

n Räten der Gemeinden

Reg.-Bez. Münster

Stimmen					Gewählte Vertreter										Lfd. Nr.	
von					insgesamt	davon										
DFU	GDP	DG	sonstige Parteien und Wähler- gruppen	Einzel- bewerber		SPD	CDU	FDP	Z	DFU	GDP	DG	sonstige Parteien und Wähler- gruppen	Einzel- bewerber		
-	-	-	1) 67 2,4	-	13 100,0	2 15,4	6 46,1	-	5 38,5	-	-	-	-	-	146	
-	-	-	2) 280 9,8	-	19 100,0	4 21,0	11 57,9	1 5,3	1 5,3	-	-	-	2) 10,5	-	147	
-	-	-	-	-	7 100,0	2 28,6	5 71,4	-	-	-	-	-	-	-	148	
-	-	-	-	-	13 100,0	1 7,7	9 69,2	2 15,4	1 7,7	-	-	-	-	-	149	
-	-	-	-	-	13 100,0	2 15,4	6 46,1	-	5 38,5	-	-	-	-	-	150	
-	-	-	-	-	13 100,0	2 15,4	9 69,2	-	2 15,4	-	-	-	-	-	151	
-	-	-	-	-	19 100,0	2 10,5	8 42,1	-	9 47,4	-	-	-	-	-	152	
-	163 9,3	-	3) 715 40,5	-	19 100,0	1 5,3	7 36,8	-	1 5,3	-	2 10,5	-	8) 42,1	-	153	
-	-	-	-	-	19 100,0	6 31,6	13 68,4	-	-	-	-	-	-	-	154	
-	-	-	4) 630 11,8	-	25 100,0	8 32,0	12 48,0	2 8,0	-	-	-	-	3) 12,0	-	155	
-	-	-	-	-	19 100,0	5 26,3	13 68,4	1 5,3	-	-	-	-	-	-	156	
-	-	-	-	-	19 100,0	5 26,3	13 68,4	1 5,3	-	-	-	-	-	-	157	
-	-	-	-	-	19 100,0	4 21,1	13 68,4	2 10,5	-	-	-	-	-	-	158	
-	-	-	-	-	19 100,0	3 15,8	10 52,6	-	6 31,6	-	-	-	-	-	159	
-	-	-	-	-	19 100,0	3 15,8	11 57,9	-	5 26,3	-	-	-	-	-	160	
-	-	-	-	-	7 100,0	-	5 71,4	-	2 28,6	-	-	-	-	-	161	
-	-	-	-	-	19 100,0	7 36,8	9 47,4	2 10,5	1 5,3	-	-	-	-	-	162	
-	-	-	-	-	13 100,0	2 15,4	6 46,1	1 7,7	4 30,8	-	-	-	-	-	163	
-	-	-	-	-	19 100,0	5 26,3	8 42,1	1 5,3	5 26,3	-	-	-	-	-	164	
-	163 0,3	-	2 053 3,2	17 0,0	389 100,0	80 20,6	219 56,3	14 3,6	58 14,9	-	2 0,5	-	16 4,1	-	165	

g.-Bez. Münster

Noch: 1. Die Wahlen zu

d. .	Verwaltungsbezirk a = absolut b = %	Wahl- berechtigte	Wähler	Wahl- beteiligung	Gültige				
					insgesamt	SPD	CDU	FDP	Z
	<u>Ldkr. Recklinghausen</u>								
6	Haltern, Stadt . . . . . a b	10 072	8 574	- 85,1	8 430 100,0	2 269 26,9	3 932 46,6	-	1 534 18,2
7	Herten, Stadt . . . . . a b	35 517	28 073	- 79,0	27 594 100,0	15 036 54,5	10 969 39,7	1 589 5,8	-
8	Westerholt, Stadt . . . . . a b	8 649	7 093	- 82,0	6 990 100,0	3 567 51,0	2 560 36,6	313 4,5	284 4,1
9	Kirchhellen . . . . . a b	6 587	5 640	- 85,6	5 556 100,0	1 281 23,1	3 351 60,3	-	924 16,6
	<u>Amt Datteln</u>								
10	Ahsen . . . . . a b	739	657	- 88,9	1 766 100,0	476 27,0	1 290 73,0	-	-
11	Datteln, Stadt . . . . . a b	20 961	17 682	- 84,4	17 430 100,0	9 043 51,9	7 846 45,0	541 3,1	-
12	Flaesheim . . . . . a b	665	629	- 94,6	1 779 100,0	139 7,8	793 44,6	192 10,8	655 36,8
13	Oer-Erkenschwick, Stadt a b	16 402	13 906	- 84,8	13 605 100,0	9 120 67,0	4 485 33,0	-	-
	<u>Amt Haltern</u>								
14	Haltern, Kirchspiel . . a b	3 599	2 929	- 81,4	2 874 100,0	634 22,1	1 880 65,4	-	-
15	Hüllern . . . . . a b	397	363	- 91,4	1 035 100,0	129 12,5	516 49,8	-	-
16	Lippramedorf . . . . . a b	1 300	1 127	- 86,7	2 872 100,0	-	1 477 51,4	-	-
	<u>Amt Horvest-Dorsten</u>								
17	Altscherbeck . . . . . a b	1 269	1 105	- 87,1	3 112 100,0	587 18,8	2 224 71,5	-	301 9,7
18	Dorsten, Stadt . . . . . a b	24 932	20 131	- 80,7	19 735 100,0	8 497 43,1	9 119 46,2	2 119 10,7	-
19	Erle . . . . . a b	843	730	- 86,6	1 882 100,0	-	1 280 68,0	-	-
20	Lembeck . . . . . a b	2 236	1 970	- 88,1	1 927 100,0	164 8,5	1 514 78,6	-	249 12,9
21	Rhade . . . . . a b	1 162	1 028	- 88,5	2 649 100,0	-	2 649 100,0	-	-
22	Wulfen . . . . . a b	2 346	1 986	- 84,7	1 932 100,0	323 16,7	1 246 64,5	363 18,8	-
	<u>Amt Marl</u>								
23	Altendorf-Ulfkotte . . . a b	719	634	- 88,2	1 705 100,0	378 22,2	1 327 77,8	-	-
24	Hamm . . . . . a b	7 946	6 504	- 81,9	6 343 100,0	4 419 69,7	1 727 27,2	197 3,1	-
25	Marl, Stadt . . . . . a b	49 290	39 446	- 80,0	38 816 100,0	21 431 55,2	14 920 38,4	2 465 6,4	-
26	Polsum . . . . . a b	4 709	4 149	- 88,1	4 089 100,0	1 913 46,8	1 933 47,3	243 5,9	-

1) WGH. - 2) CW. - 3) CWH. - 4) Christliche Wählergemeinschaft. - 5) Wählergemeinschaft Erle.

en Räten der Gemeinden

Reg.-Bez. Münster

timmen					Gewählte Vertreter										Lfd. Nr.	
avon					insgesamt	davon										
DFU	GDP	DG	sonstige Parteien und Wähler- gruppen	Einzel- bewerber		SPD	CDU	FDP	Z	DFU	GDP	DG	sonstige Parteien und Wähler- gruppen	Einzel- bewerber		
-	184 2,2	-	511 <sup>1)</sup> 6,1	-	25 100,0	7 28,0	12 48,0	-	5 20,0	-	-	-	1 <sup>1)</sup> 4,0	-	166	
-	-	-	-	-	37 100,0	20 54,1	15 40,5	2 5,4	-	-	-	-	-	-	167	
-	266 3,8	-	-	-	25 100,0	15 60,0	10 40,0	-	-	-	-	-	-	-	168	
-	-	-	-	-	19 100,0	4 21,1	12 63,1	-	3 15,8	-	-	-	-	-	169	
-	-	-	-	-	13 100,0	3 23,1	10 76,9	-	-	-	-	-	-	-	170	
-	-	-	-	-	31 100,0	17 54,8	14 45,2	-	-	-	-	-	-	-	171	
-	-	-	-	-	13 100,0	1 7,7	6 46,1	1 7,7	5 38,5	-	-	-	-	-	172	
-	-	-	-	-	31 100,0	21 67,7	10 32,3	-	-	-	-	-	-	-	173	
-	-	-	360 <sup>2)</sup> 12,5	-	19 100,0	4 21,1	13 68,4	-	-	-	-	-	2 <sup>2)</sup> 10,5	-	174	
-	-	-	390 <sup>3)</sup> 37,7	-	7 100,0	-	4 57,1	-	-	-	-	-	3 <sup>3)</sup> 42,9	-	175	
-	-	-	1 395 <sup>4)</sup> 48,6	-	13 100,0	-	7 53,8	-	-	-	-	-	6 <sup>4)</sup> 46,2	-	176	
-	-	-	-	-	13 100,0	2 15,4	10 76,9	-	1 7,7	-	-	-	-	-	177	
-	-	-	-	-	31 100,0	13 41,9	15 48,4	3 9,7	-	-	-	-	-	-	178	
-	-	-	602 <sup>5)</sup> 32,0	-	13 100,0	-	9 69,2	-	-	-	-	-	4 <sup>5)</sup> 30,8	-	179	
-	-	-	-	-	19 100,0	1 5,3	16 84,2	-	2 10,5	-	-	-	-	-	180	
-	-	-	-	-	13 100,0	-	13 100,0	-	-	-	-	-	-	-	181	
-	-	-	-	-	19 100,0	3 15,8	13 68,4	3 15,8	-	-	-	-	-	-	182	
-	-	-	-	-	13 100,0	3 23,1	10 76,9	-	-	-	-	-	-	-	183	
-	-	-	-	-	25 100,0	18 72,0	7 28,0	-	-	-	-	-	-	-	184	
-	-	-	-	-	37 100,0	21 56,8	14 37,8	2 5,4	-	-	-	-	-	-	185	
-	-	-	-	-	19 100,0	9 47,4	9 47,4	1 5,2	-	-	-	-	-	-	186	

g.-Bez. Münster

Noch: 1. Die Wahlen zu

d.	Verwaltungsbezirk  a = absolut b = %	Wahl- berechtigte	Wähler	Wahl- beteiligung	Gültige				
					insgesamt	SPD	CDU	FDP	2
	noch: Ldkr. Recklinghausen								
	<u>Amt Waltrop</u>								
37	Henrichenburg . . . . . a b	2 303	1 999	- 86,8	1 975 100,0	636 32,2	1 012 51,2	327 16,6	-
38	Korneburg . . . . . a b	719	647	- 90,0	1 645 100,0	445 27,1	1 053 64,0	-	147 8,9
39	Waltrop, Stadt . . . . . a b	14 715	12 396	- 84,2	12 170 100,0	5 636 46,3	5 549 45,6	985 8,1	-
90	Ldkr. Recklinghausen zusammen a b	218 077	179 398	- 82,3	187 911 100,0	86 123 45,8	84 652 45,1	9 334 5,0	4 094 2,2
	<u>Ldkr. Steinfurt</u>								
91	Borghorst, Stadt . . . . . a b	10 399	8 924	- 85,8	8 779 100,0	2 635 30,0	4 903 55,9	915 10,4	326 3,7
92	Burgsteinfurt, Stadt . . . a b	8 449	6 872	- 81,3	6 747 100,0	2 507 37,2	2 516 37,3	1 724 25,5	-
93	Emsdetten, Stadt . . . . . a b	16 472	14 391	- 87,4	14 250 100,0	3 980 27,9	7 642 53,6	1 523 10,7	1 105 7,8
94	Rheine, Stadt . . . . . a b	29 668	23 685	- 79,8	23 387 100,0	9 152 39,1	11 688 50,0	1 295 5,5	1 252 5,4
95	Altenberge . . . . . a b	3 072	2 645	- 86,1	2 573 100,0	500 19,4	1 797 69,9	276 10,7	-
96	Hembergen . . . . . a b	270	251	- 93,0	624 100,0	67 10,7	404 64,8	-	153 24,5
97	Metelen . . . . . a b	2 844	2 614	- 91,9	2 559 100,0	731 28,6	1 828 71,4	-	-
98	Neuenkirchen . . . . . a b	5 670	5 079	- 89,6	4 939 100,0	1 073 21,7	3 398 68,8	-	468 9,5
99	Nordwalde . . . . . a b	4 120	3 584	- 87,0	3 487 100,0	769 22,1	2 230 63,9	488 14,0	-
100	Wettringen . . . . . a b	3 347	3 023	- 90,3	2 939 100,0	265 9,0	1 430 48,7	-	-
	<u>Amt Horstmar</u>								
101	Horstmar, Stadt . . . . . a b	2 194	1 913	- 87,2	1 854 100,0	535 28,9	929 50,1	-	390 21,0
102	Leer . . . . . a b	1 261	1 147	- 91,0	2 957 100,0	172 5,8	1 509 51,0	-	-
	<u>Amt Laer</u>								
103	Holthausen . . . . . a b	242	232	- 95,9	665 100,0	71 10,7	347 52,2	-	-
104	Laer . . . . . a b	2 302	2 024	- 87,9	1 904 100,0	215 11,3	1 503 78,9	-	-

1) CWW. - 2) UWG. - 3) FWL. - 4) FWL.

n Räten der Gemeinden

Reg.-Bez. Münster

immen					Gewählte Vertreter										Lfd. Nr.
von					insgesamt	davon									
DFU	GDP	DG	sonstige Parteien und Wähler- gruppen	Einzel- bewerber		SPD	CDU	FDP	Z	DFU	GDP	DG	sonstige Parteien und Wähler- gruppen	Einzel- bewerber	
-	-	-	-	-	19 100,0	6 31,6	10 52,6	3 15,8	-	-	-	-	-	-	187
-	-	-	-	-	13 100,0	3 23,1	9 69,2	-	1 7,7	-	-	-	-	-	188
-	-	-	-	-	31 100,0	15 48,4	14 45,2	2 6,4	-	-	-	-	-	-	189
-	450 0,2	-	3 258 1,7	-	498 100,0	186 37,4	262 52,6	17 3,4	17 3,4	-	-	-	16 3,2	-	190
-	-	-	-	-	25 100,0	8 32,0	15 60,0	2 8,0	-	-	-	-	-	-	191
-	-	-	-	-	25 100,0	9 36,0	10 40,0	6 24,0	-	-	-	-	-	-	192
-	-	-	-	-	31 100,0	9 29,0	17 54,8	3 9,7	2 6,5	-	-	-	-	-	193
-	-	-	-	-	37 100,0	14 37,8	19 51,4	2 5,4	2 5,4	-	-	-	-	-	194
-	-	-	-	-	19 100,0	3 15,8	14 73,7	2 10,5	-	-	-	-	-	-	195
-	-	-	-	-	7 100,0	-	5 71,4	-	2 28,6	-	-	-	-	-	196
-	-	-	-	-	19 100,0	5 26,3	14 73,7	-	-	-	-	-	-	-	197
-	-	-	-	-	19 100,0	4 21,1	14 73,6	-	1 5,3	-	-	-	-	-	198
-	-	-	-	-	19 100,0	4 21,1	13 68,4	2 10,5	-	-	-	-	-	-	199
-	-	-	1 224 <sup>1)</sup> 41,6	20 0,7	19 100,0	1 5,3	10 52,6	-	-	-	-	-	8 <sup>1)</sup> 42,1	-	200
-	-	-	-	-	19 100,0	5 26,3	10 52,6	-	4 21,1	-	-	-	-	-	201
-	-	-	1 276 <sup>2)</sup> 43,2	-	13 100,0	-	7 53,8	-	-	-	-	-	6 <sup>2)</sup> 46,2	-	202
-	-	-	247 <sup>3)</sup> 37,1	-	7 100,0	-	4 57,1	-	-	-	-	-	3 <sup>3)</sup> 42,9	-	203
-	-	-	186 <sup>4)</sup> 9,8	-	19 100,0	2 10,5	16 84,2	-	-	-	-	-	1 <sup>4)</sup> 5,3	-	204

g.-Bez. Münster

Noch: 1. Die Wahlen zu

d.	Verwaltungsbezirk a = absolut b = %	Wahl- berechtigte	Wähler	Wahl- beteiligung	Gültige				
					insgesamt	SPD	CDU	FDP	Z
	noch: Ldkr. Steinfurt								
	<u>Amt Ochtrup</u>								
15	Langenhorst . . . . . a b	487	441	- 90,6	1 180 100,0	220 18,7	666 56,4	-	294 24,9
16	Ochtrup, Stadt . . . . . a b	8 362	7 430	- 88,9	7 322 100,0	1 519 20,7	2 651 36,2	-	758 10,4
17	Welbergen . . . . . a b	603	544	- 90,2	1 494 100,0	138 9,2	620 41,5	-	-
	<u>Amt Rheine</u>								
18	Elte . . . . . a b	695	616	- 88,6	1 697 100,0	-	1 146 67,5	-	551 32,5
19	Mesum . . . . . a b	3 121	2 866	- 91,8	2 820 100,0	347 12,3	1 458 51,7	90 3,2	-
20	Rheine links der Ems . . a b	3 235	2 821	- 87,2	2 706 100,0	280 10,3	1 913 70,7	-	513 19,0
21	Rheine rechts der Ems . a b	2 742	2 333	- 85,1	2 278 100,0	521 22,9	1 432 62,8	-	325 14,3
22	Ldkr. Steinfurt zusammen a b	109 555	93 435	- 85,3	97 161 100,0	25 697 26,5	52 010 53,5	6 311 6,5	6 135 6,3
	<u>Ldkr. Tecklenburg</u>								
23	Lengerich, Stadt . . . . . a b	14 170	10 654	- 75,2	10 455 100,0	5 696 54,5	3 108 29,7	1 651 15,8	-
24	Ladbergen . . . . . a b	2 553	2 035	- 79,7	1 992 100,0	861 43,2	743 37,3	388 19,5	-
25	Lienen . . . . . a b	4 668	3 478	- 74,5	3 412 100,0	1 611 47,2	1 221 35,8	580 17,0	-
26	Mettingen . . . . . a b	5 814	4 975	- 85,6	4 851 100,0	1 089 22,5	2 785 57,4	-	-
27	Recke . . . . . a b	4 718	4 123	- 87,4	4 028 100,0	738 18,3	2 869 71,2	421 10,5	-
28	Westerkappeln . . . . . a b	5 700	4 044	- 70,9	3 932 100,0	1 738 44,2	811 20,6	1 383 35,2	-
	<u>Amt Hopsten</u>								
29	Halverde . . . . . a b	454	417	- 91,9	1 180 100,0	-	631 53,5	-	549 46,5
30	Hopsten . . . . . a b	2 093	1 938	- 92,6	1 820 100,0	-	1 426 78,4	394 21,6	-
31	Schale . . . . . a b	777	510	- 65,6	1 316 100,0	-	559 42,5	757 57,5	-
	<u>Amt Ibbenbüren</u>								
32	Ibbenbüren-Land . . . . a b	13 169	10 767	- 81,8	10 503 100,0	4 187 39,9	5 890 56,1	426 4,0	-
33	Ibbenbüren, Stadt . . . a b	11 093	9 075	- 81,8	8 907 100,0	3 576 40,2	4 376 49,1	955 10,7	-

1) UWO. - 2) Wählergemeinschaft. - 3) UCSW. - 4) CWG.



en Räten der Gemeinden

Reg.-Bez. Münster

Stimmen					Gewählte Vertreter										Lfd. Nr.	
davon					insgesamt	davon										
DFU	GDP	DG	sonstige Parteien und Wähler-Gruppen	Einzel-bewerber		SPD	CDU	FDP	Z	DFU	GDP	DG	sonstige Parteien und Wähler-Gruppen	Einzel-bewerber		
-	-	-	-	-	7 100,0	1 14,3	4 57,1	-	2 28,6	-	-	-	-	-	205	
-	-	-	2 394 <sup>1)</sup> 32,7	-	25 100,0	5 20,0	9 36,0	-	2 8,0	-	-	-	9 <sup>1)</sup> 36,0	-	206	
-	-	-	736 <sup>2)</sup> 49,3	-	13 100,0	1 7,7	5 38,5	-	-	-	-	-	7 <sup>2)</sup> 53,8	-	207	
-	-	-	-	-	13 100,0	-	9 69,2	-	4 30,8	-	-	-	-	-	208	
-	-	-	925 <sup>3)</sup> 32,8	-	19 100,0	2 10,5	11 57,9	-	-	-	-	-	6 <sup>3)</sup> 31,6	-	209	
-	-	-	-	-	19 100,0	2 10,5	14 73,7	-	3 15,8	-	-	-	-	-	210	
-	-	-	-	-	19 100,0	4 21,1	13 68,4	-	2 10,5	-	-	-	-	-	211	
-	-	-	6 988 7,2	20 0,0	393 100,0	79 20,1	233 59,3	17 4,3	24 6,1	-	-	-	40 10,2	-	212	
-	-	-	-	-	31 100,0	17 54,9	9 29,0	5 16,1	-	-	-	-	-	-	213	
-	-	-	-	-	19 100,0	8 42,1	7 36,8	4 21,1	-	-	-	-	-	-	214	
-	-	-	-	-	19 100,0	9 47,4	7 36,8	3 15,8	-	-	-	-	-	-	215	
-	-	-	977 <sup>4)</sup> 20,1	-	19 100,0	4 21,1	11 57,8	-	-	-	-	-	4 <sup>4)</sup> 21,1	-	216	
-	-	-	-	-	19 100,0	3 15,8	14 73,7	2 10,5	-	-	-	-	-	-	217	
-	-	-	-	-	19 100,0	8 42,1	4 21,1	7 36,8	-	-	-	-	-	-	218	
-	-	-	-	-	7 100,0	-	4 57,1	-	3 42,9	-	-	-	-	-	219	
-	-	-	-	-	19 100,0	-	15 78,9	4 21,1	-	-	-	-	-	-	220	
-	-	-	-	-	13 100,0	-	5 38,5	8 61,5	-	-	-	-	-	-	221	
-	-	-	-	-	31 100,0	13 41,9	18 58,1	-	-	-	-	-	-	-	222	
-	-	-	-	-	25 100,0	10 40,0	13 52,0	2 8,0	-	-	-	-	-	-	223	

g.-Bez. Münster

Noch: 1. Die Wahlen zu

1.	Verwaltungsbezirk  a = absolut b = %	Wahl- berechtigte	Wähler	Wahl- beteiligung	Cultige				
					insgesamt	SPD	CDU	FDP	Z
	noch: Ldkr. Tecklenburg								
	<u>Amt Lotte</u>								
4	Lotte . . . . . a b	1 885	1 485	- 78,8	3 941 100,0	1 882 47,8	1 143 29,0	916 23,2	-
5	Wersen . . . . . a b	2 937	2 357	- 80,3	2 287 100,0	1 179 51,6	577 25,2	531 23,2	-
	<u>Amt Riesenbeck</u>								
6	Bevergern, Stadt . . . . a b	1 603	1 336	- 83,3	3 461 100,0	425 12,3	1 947 56,2	-	-
7	Dreierwalde . . . . . a b	741	682	- 92,0	1 662 100,0	-	1 181 71,1	-	481 28,9
8	Hörstel . . . . . a b	2 929	2 592	- 88,5	2 528 100,0	631 25,0	1 415 56,0	263 10,4	150 5,9
9	Riesenbeck . . . . . a b	2 833	2 536	- 89,5	2 383 100,0	581 24,4	1 802 75,6	-	-
	<u>Amt Tecklenburg</u>								
10	Brochterbeck . . . . . a b	1 529	1 316	- 86,1	3 471 100,0	284 8,2	1 083 31,2	623 17,9	-
11	Ledde . . . . . a b	894	695	- 77,7	1 761 100,0	541 30,7	276 15,7	519 29,5	-
12	Leeden . . . . . a b	1 268	1 024	- 80,8	2 698 100,0	1 658 61,5	429 15,9	611 22,6	-
13	Tecklenburg, Stadt . . . a b	1 610	1 192	- 74,0	2 867 100,0	921 32,1	1 350 47,1	596 20,8	-
14	Ldkr. Tecklenburg zusammen a b	83 438	67 231	- 80,6	79 455 100,0	27 598 34,7	35 622 44,8	11 014 13,9	1 180 1,5
	<u>Ldkr. Warendorf</u>								
15	Warendorf, Stadt . . . . a b	11 021	9 162	- 83,1	9 011 100,0	2 609 28,9	5 592 62,1	810 9,0	-
16	Everwinkel . . . . . a b	2 233	1 998	- 89,5	1 970 100,0	347 17,6	1 145 58,1	246 12,5	232 11,8
	<u>Amt Beelen</u>								
17	Beelen . . . . . a b	2 260	2 059	- 91,1	2 016 100,0	219 10,9	1 300 64,5	148 7,3	349 17,3
18	Ostenfelde . . . . . a b	1 414	1 273	- 90,0	3 194 100,0	358 11,2	1 771 55,5	809 25,3	256 8,0
19	Westkirchen . . . . . a b	1 363	1 219	- 89,4	3 207 100,0	504 15,7	1 735 54,1	374 11,7	358 11,2

) UCSW. - 2) UWG.

en Räten der Gemeinden

Reg.-Bez. Münster

Stimmen					Gewählte Vertreter										Lfd. Nr.
davon					insgesamt	davon									
DFU	GDP	DG	sonstige Parteien und Wähler- gruppen	Einzel- bewerber		SPD	CDU	FDP	Z	DFU	GDP	DG	sonstige Parteien und Wähler- gruppen	Einzel- bewerber	
-	-	-	-	-	13 100,0	6 46,1	4 30,8	3 23,1	-	-	-	-	-	-	224
-	-	-	-	-	19 100,0	10 52,6	5 26,3	4 21,1	-	-	-	-	-	-	225
-	-	-	1 089 <sup>1)</sup> 31,5	-	13 100,0	1 7,7	8 61,5	-	-	-	-	-	4 <sup>1)</sup> 30,8	-	226
-	-	-	-	-	13 100,0	-	9 69,2	-	4 30,8	-	-	-	-	-	227
-	-	-	-	69 2,7	19 100,0	5 26,3	11 57,9	2 10,5	1 5,3	-	-	-	-	-	228
-	-	-	-	-	19 100,0	4 21,1	15 78,9	-	-	-	-	-	-	-	229
-	-	-	1 481 <sup>2)</sup> 42,7	-	13 100,0	1 7,7	4 30,8	2 15,4	-	-	-	-	6 <sup>2)</sup> 46,1	-	230
-	-	-	425 <sup>2)</sup> 24,1	-	13 100,0	4 30,8	2 15,4	4 30,8	-	-	-	-	3 <sup>2)</sup> 23,0	-	231
-	-	-	-	-	13 100,0	8 61,5	2 15,4	3 23,1	-	-	-	-	-	-	232
-	-	-	-	-	13 100,0	4 30,8	6 46,1	3 23,1	-	-	-	-	-	-	233
-	-	-	3 972 5,0	69 0,1	369 100,0	115 31,1	173 46,9	56 15,2	8 2,2	-	-	-	17 4,6	-	234
-	-	-	-	-	25 100,0	7 28,0	16 64,0	2 8,0	-	-	-	-	-	-	235
-	-	-	-	-	19 100,0	3 15,8	12 63,2	2 10,5	2 10,5	-	-	-	-	-	236
-	-	-	-	-	19 100,0	2 10,5	13 68,4	1 5,3	3 15,8	-	-	-	-	-	237
-	-	-	-	-	13 100,0	1 7,7	8 61,5	3 23,1	1 7,7	-	-	-	-	-	238
-	236 7,3	-	-	-	13 100,0	2 15,4	8 61,5	1 7,7	1 7,7	-	1 7,7	-	-	-	239

5.-Bez. Münster

Noch: 1. Die Wahlen zu

	Verwaltungsbezirk a = absolut b = %	Wahl- berechtigte	Wähler	Wahl- beteiligung	Gültige				
					insgesamt	SPD	CDU	FDP	Z
	noch: Ldkr. Warendorf								
	<u>Amt Freckenhorst</u>								
0	Freckenhorst, Kirchspiel a b	437	378	- 86,5	891 100,0	184 20,7	515 57,8	192 21,5	-
1	Freckenhorst, Stadt . . . a b	2 792	2 396	- 85,8	2 320 100,0	843 36,3	1 378 59,4	-	-
2	Hoetmar . . . . . a b	1 113	982	- 88,2	2 429 100,0	340 14,0	1 308 53,9	-	710 29,2
	<u>Amt Harsewinkel</u>								
3	Greffen . . . . . a b	1 212	1 086	- 89,6	2 805 100,0	311 11,1	1 665 59,4	15 0,5	814 29,0
4	Harsewinkel, Stadt . . . a b	4 936	4 292	- 87,0	4 226 100,0	988 23,4	2 293 54,2	-	945 22,4
5	Marienfeld . . . . . a b	1 459	1 265	- 86,7	3 528 100,0	582 16,5	2 247 63,7	-	699 19,8
	<u>Amt Ostbevern</u>								
6	Einen . . . . . a b	307	270	- 87,9	731 100,0	-	430 58,8	301 41,2	-
7	Milte . . . . . a b	1 060	950	- 89,6	2 572 100,0	378 14,7	2 194 85,3	-	-
8	Ostbevern . . . . . a b	2 695	2 425	- 90,0	2 382 100,0	281 11,8	1 359 57,1	-	742 31,1
	<u>Amt Sassenberg</u>								
9	Dackmar . . . . . a b	323	292	- 90,4	773 100,0	110 14,2	626 81,0	37 4,8	-
0	Füchtorf . . . . . a b	1 526	1 363	- 89,3	3 205 100,0	288 9,0	2 056 64,1	692 21,6	169 5,3
1	Gröbblingen . . . . . a b	520	492	- 94,6	1 222 100,0	126 10,3	923 75,5	50 4,1	123 10,1
2	Sassenberg, Stadt . . . a b	2 616	2 324	- 88,8	2 276 100,0	653 28,7	1 172 51,5	273 12,0	178 7,8
3	Velsen . . . . . a b	380	317	- 83,4	915 100,0	210 22,9	600 65,6	105 11,5	-
4	Vohren . . . . . a b	487	421	- 86,4	934 100,0	-	776 83,1	158 16,9	-
5	Ldkr. Warendorf zusammen a b	40 154	34 964	- 87,1	50 607 100,0	9 331 18,4	31 085 61,4	4 210 8,3	5 575 11,0
6	Landkreise insgesamt a b	882 807	743 602	- 84,2	879 641 100,0	260 928 29,7	481 797 54,8	52 642 6,0	49 418 5,6

n Räten der Gemeinden

Reg.-Bez. Münster

Stimmen von					Gewählte Vertreter										Lfd. Nr.
DFJ	GDP	DG	sonstige Parteien und Wähler- gruppen	Einzel- bewerber	insgesamt	davon									
						SPD	CDU	FDP	Z	DFU	GDP	DG	sonstige Parteien und Wähler- gruppen	Einzel- bewerber	
-	-	-	-	-	7 100,0	1 14,3	5 71,4	1 14,3	-	-	-	-	-	-	240
-	99 4,3	-	-	-	19 100,0	7 36,8	12 63,2	-	-	-	-	-	-	-	241
-	-	-	-	71 2,9	13 100,0	2 15,4	7 53,8	-	4 30,8	-	-	-	-	-	242
-	-	-	-	-	13 100,0	1 7,7	8 61,5	-	4 30,8	-	-	-	-	-	243
-	-	-	-	-	19 100,0	4 21,1	11 57,8	-	4 21,1	-	-	-	-	-	244
-	-	-	-	-	13 100,0	2 15,4	9 69,2	-	2 15,4	-	-	-	-	-	245
-	-	-	-	-	7 100,0	-	4 57,1	3 42,9	-	-	-	-	-	-	246
-	-	-	-	-	13 100,0	2 15,4	11 84,6	-	-	-	-	-	-	-	247
-	-	-	-	-	19 100,0	2 10,5	11 57,9	-	6 31,6	-	-	-	-	-	248
-	-	-	-	-	7 100,0	1 14,3	6 85,7	-	-	-	-	-	-	-	249
-	-	-	-	-	13 100,0	1 7,7	9 69,2	3 23,1	-	-	-	-	-	-	250
-	-	-	-	-	7 100,0	-	7 100,0	-	-	-	-	-	-	-	251
-	-	-	-	-	19 100,0	6 31,6	10 52,6	2 10,5	1 5,3	-	-	-	-	-	252
-	-	-	-	-	7 100,0	1 14,3	5 71,4	1 14,3	-	-	-	-	-	-	253
-	-	-	-	-	7 100,0	-	6 85,7	1 14,3	-	-	-	-	-	-	254
-	335 0,7	-	-	71 0,2	272 100,0	45 16,5	178 65,4	20 7,4	28 10,3	-	1 0,4	-	-	-	255
36 0,0	2 838 0,3	-	31 341 3,5	481 0,1	3 868 100,0	852 22,0	2 382 61,6	184 4,8	256 6,6	1 0,0	11 0,3	-	180 4,6	2 0,1	256

g.-Bez. Detmold

Noch: 1. Die Wahlen zu

i.	Verwaltungsbezirk a = absolut b = %	Wahl- berechtigte	Wähler	Wahl- beteiligung	Gültige				Z
					insgesamt	SPD	CDU	FDP	
1	Krfr.St. Bielefeld . . . . . a b	127 358	95 617	- 75,1	94 239 100,0	51 465 54,6	33 178 35,2	9 596 10,2	-
2	" Herford . . . . . a b	40 943	32 631	- 79,7	32 156 100,0	15 152 47,1	14 548 45,3	2 456 7,6	-
3	Kreisfreie Städte insgesamt a b	168 301	128 248	- 76,2	126 395 100,0	66 617 52,7	47 726 37,8	12 052 9,5	-
<u>Ldkr. Bielefeld</u>									
4	Brackwede, Stadt . . . . . a b	19 233	15 686	- 81,6	15 366 100,0	8 956 58,3	4 701 30,6	1 709 11,1	-
5	Gadderbaum . . . . . a b	6 231	4 885	- 78,4	4 746 100,0	1 638 34,5	3 108 65,5	-	-
<u>Amt Brackwede</u>									
6	Ebbesloh . . . . . a b	123	113	- 91,9	320 100,0	94 29,4	-	226 70,6	-
7	Hollen . . . . . a b	458	357	- 77,9	1 006 100,0	389 38,7	533 53,0	84 8,3	-
8	Holtkamp . . . . . a b	160	139	- 86,9	346 100,0	47 13,6	299 86,4	-	-
9	Isselhorst . . . . . a b	2 019	1 661	- 82,3	4 208 100,0	1 619 38,5	1 598 38,0	991 23,5	-
0	Niehorst . . . . . a b	412	341	- 82,8	881 100,0	144 16,3	311 35,3	426 48,4	-
1	Quelle . . . . . a b	5 077	4 272	- 84,1	4 168 100,0	2 406 57,7	946 22,7	816 19,6	-
2	Senne I . . . . . a b	10 090	7 904	- 78,3	7 719 100,0	4 349 56,4	2 581 33,4	789 10,2	-
3	Senne II . . . . . a b	10 248	8 278	- 80,8	8 161 100,0	4 302 52,7	3 038 37,2	821 10,1	-
4	Ummeln . . . . . a b	3 514	3 057	- 87,0	2 984 100,0	1 812 60,7	909 30,5	263 8,8	-
<u>Amt Dornberg</u>									
5	Babenhausen . . . . . a b	1 403	1 242	- 88,5	3 342 100,0	1 498 44,8	-	-	-
6	Großdornberg . . . . . a b	1 575	1 336	- 84,8	3 335 100,0	1 928 57,8	-	-	-
7	Hoberge-Uerentrup . . . a b	1 629	1 337	- 82,1	3 567 100,0	1 562 43,8	-	-	-
8	Kirchdornberg . . . . . a b	721	657	- 91,1	1 608 100,0	907 56,4	-	-	-
9	Niederdornberg- Deppendorf . . . . . a b	623	540	- 86,7	1 464 100,0	470 32,1	-	-	-
<u>Amt Heepen</u>									
20	Altenhagen . . . . . a b	2 304	2 009	- 87,2	1 952 100,0	1 237 63,4	715 36,6	-	-
21	Brake . . . . . a b	4 634	3 964	- 85,5	3 864 100,0	2 402 62,2	1 112 28,8	350 9,0	-

) KVD.

en Räten der Gemeinden

Reg.-Bez. Detmold

Stimmen					Gewählte Vertreter										Lfd. Nr.	
davon					insgesamt	davon										
DFU	GDP	DG	sonstige Parteien und Wählergruppen	Einzelbewerber		SPD	CDU	FDP	Z	DFU	GDP	DG	sonstige Parteien und Wählergruppen	Einzelbewerber		
-	-	-	-	-	49 100,0	27 55,1	17 34,7	5 10,2	-	-	-	-	-	-	1	
-	-	-	-	-	37 100,0	18 48,7	17 45,9	2 5,4	-	-	-	-	-	-	2	
-	-	-	-	-	86 100,0	45 52,3	34 39,5	7 8,2	-	-	-	-	-	-	3	
-	-	-	-	-	31 100,0	19 61,3	9 29,0	3 9,7	-	-	-	-	-	-	4	
-	-	-	-	-	19 100,0	6 31,6	13 68,4	-	-	-	-	-	-	-	5	
-	-	-	-	-	7 100,0	2 28,6	-	5 71,4	-	-	-	-	-	-	6	
-	-	-	-	-	7 100,0	3 42,9	4 57,1	-	-	-	-	-	-	-	7	
-	-	-	-	-	7 100,0	1 14,3	6 85,7	-	-	-	-	-	-	-	8	
-	-	-	-	-	13 100,0	5 38,5	5 38,5	3 23,0	-	-	-	-	-	-	9	
-	-	-	-	-	7 100,0	1 14,3	2 28,6	4 57,1	-	-	-	-	-	-	10	
-	-	-	-	-	19 100,0	11 57,8	4 21,1	4 21,1	-	-	-	-	-	-	11	
-	-	-	-	-	25 100,0	15 60,0	8 32,0	2 8,0	-	-	-	-	-	-	12	
-	-	-	-	-	25 100,0	14 56,0	9 36,0	2 8,0	-	-	-	-	-	-	13	
-	-	-	-	-	19 100,0	12 63,1	6 31,6	1 5,3	-	-	-	-	-	-	14	
-	-	-	1 844 <sup>1)</sup> 55,2	-	13 100,0	6 46,2	-	-	-	-	-	-	7 <sup>1)</sup> 53,8	-	15	
-	-	-	1 407 <sup>1)</sup> 42,2	-	13 100,0	8 61,5	-	-	-	-	-	-	5 <sup>1)</sup> 38,5	-	16	
-	-	-	2 005 <sup>1)</sup> 56,2	-	13 100,0	6 46,2	-	-	-	-	-	-	7 <sup>1)</sup> 53,8	-	17	
-	-	-	701 <sup>1)</sup> 43,6	-	13 100,0	7 53,8	-	-	-	-	-	-	6 <sup>1)</sup> 46,2	-	18	
-	-	-	994 <sup>1)</sup> 67,9	-	7 100,0	2 28,6	-	-	-	-	-	-	5 <sup>1)</sup> 71,4	-	19	
-	-	-	-	-	19 100,0	12 63,2	7 36,8	-	-	-	-	-	-	-	20	
-	-	-	-	-	19 100,0	12 63,1	6 31,6	1 5,3	-	-	-	-	-	-	21	

-Bez. Detmold

Noch: 1. Die Wahlen zu

Verwaltungsbezirk a = absolut b = %	Wahl- berechtigte	Wähler	Wahl- beteiligung	Gültige				
				insgesamt	SFD	CDU	FDP	Z
noch: Ldkr. Bielefeld, Amt Heepen								
Brönnighausen . . . . . a	495	418	-	965	606	359	-	-
b			84,4	100,0	62,8	37,2		
Heepen . . . . . a	5 871	4 886	-	4 777	2 549	1 948	280	-
b			83,2	100,0	53,3	40,8	5,9	
Hillegossen . . . . . a	3 059	2 617	-	2 541	1 742	799	-	-
b			85,6	100,0	68,6	31,4		
Lämershagen-Gräfinhagen a	769	701	-	1 650	1 035	615	-	-
b			91,2	100,0	62,7	37,3		
Milse . . . . . a	2 141	1 846	-	4 704	2 836	1 868	-	-
b			86,2	100,0	60,3	39,7		
Oldentrup . . . . . a	1 711	1 442	-	3 898	2 759	1 139	-	-
b			84,3	100,0	70,8	29,2		
Ubbedissen . . . . . a	2 341	2 005	-	1 926	1 273	653	-	-
b			85,6	100,0	66,1	33,9		
<u>Amt Jöllenbeck</u>								
Jöllenbeck . . . . . a	6 473	5 409	-	5 270	2 741	2 059	470	-
b			83,6	100,0	52,0	39,1	8,9	
Theesen . . . . . a	1 613	1 330	-	3 445	2 177	1 268	-	-
b			82,5	100,0	63,2	36,8		
Vilsendorf . . . . . a	1 352	1 121	-	2 937	1 811	1 126	-	-
b			82,9	100,0	61,7	38,3		
Ldkr. Bielefeld zusammen a	96 279	79 553	-	101 150	55 289	31 685	7 225	-
b			82,6	100,0	54,7	31,3	7,1	
<u>Ldkr. Büren</u>								
Büren, Stadt . . . . . a	3 885	3 317	-	3 245	616	1 908	-	721
b			85,4	100,0	19,0	58,8		22,2
<u>Amt Atteln</u>								
Atteln . . . . . a	584	520	-	1 297	-	953	-	344
b			89,0	100,0		73,5		26,5
Blankenrode . . . . . a	74	71	-	202	-	120	-	82
b			95,9	100,0		59,4		40,6
Dalheim . . . . . a	75	66	-	169	105	64	-	-
b			88,0	100,0	62,1	37,9		
Elisenhof . . . . . a	55	50	-	104	-	104	-	-
b			90,9	100,0		100,0		
Etteln . . . . . a	751	674	-	1 785	288	720	-	777
b			89,7	100,0	16,1	40,4		43,5
Haaren . . . . . a	976	844	-	2 046	252	1 272	-	522
b			86,5	100,0	12,3	62,2		25,5
Helmern . . . . . a	482	445	-	1 035	-	649	-	386
b			92,3	100,0		62,7		37,3
Henglarn . . . . . a	364	342	-	904	-	664	-	240
b			94,0	100,0		73,5		26,5
Husen . . . . . a	524	480	-	1 332	492	556	-	284
b			91,6	100,0	36,9	41,8		21,3



n Räten der Gemeinden

Reg.-Bez. Detmold

Stimmen					Gewählte Vertreter										Lfd. Nr.	
von					insgesamt	davon										
DFU	GDP	DG	sonstige Parteien und Wähler- gruppen	Einzel- bewerber		SPD	CDU	FDP	Z	DFU	GDP	DG	sonstige Parteien und Wähler- gruppen	Einzel- bewerber		
-	-	-	-	-	7 100,0	5 71,4	2 28,6	-	-	-	-	-	-	-	22	
-	-	-	-	-	19 100,0	10 52,6	8 42,1	1 5,3	-	-	-	-	-	-	23	
-	-	-	-	-	19 100,0	13 68,4	6 31,6	-	-	-	-	-	-	-	24	
-	-	-	-	-	13 100,0	8 61,5	5 38,5	-	-	-	-	-	-	-	25	
-	-	-	-	-	13 100,0	8 61,5	5 38,5	-	-	-	-	-	-	-	26	
-	-	-	-	-	13 100,0	9 69,2	4 30,8	-	-	-	-	-	-	-	27	
-	-	-	-	-	19 100,0	13 68,4	6 31,6	-	-	-	-	-	-	-	28	
-	-	-	-	-	19 100,0	10 52,6	8 42,1	1 5,3	-	-	-	-	-	-	29	
-	-	-	-	-	13 100,0	8 61,5	5 38,5	-	-	-	-	-	-	-	30	
-	-	-	-	-	13 100,0	8 61,5	5 38,5	-	-	-	-	-	-	-	31	
-	-	-	6 951 6,9	-	424 100,0	234 55,2	133 31,4	27 6,3	-	-	-	-	30 7,1	-	32	
-	-	-	-	-	19 100,0	3 15,8	12 63,2	-	4 21,0	-	-	-	-	-	33	
-	-	-	-	-	7 100,0	-	5 71,4	-	2 28,6	-	-	-	-	-	34	
-	-	-	-	-	7 100,0	-	4 57,1	-	3 42,9	-	-	-	-	-	35	
-	-	-	-	-	7 100,0	4 57,1	3 42,9	-	-	-	-	-	-	-	36	
-	-	-	-	-	7 100,0	-	7 100,0	-	-	-	-	-	-	-	37	
-	-	-	-	-	13 100,0	2 15,4	5 38,5	-	6 46,1	-	-	-	-	-	38	
-	-	-	-	-	13 100,0	1 7,7	9 69,2	-	3 23,1	-	-	-	-	-	39	
-	-	-	-	-	7 100,0	-	5 71,4	-	2 28,6	-	-	-	-	-	40	
-	-	-	-	-	7 100,0	-	5 71,4	-	2 28,6	-	-	-	-	-	41	
-	-	-	-	-	7 100,0	3 42,9	3 42,9	-	1 14,2	-	-	-	-	-	42	

eg.-Bez. Detmold

Noch: 1. Die Wahlen zu

Nr.	Verwaltungsbezirk a = absolut b = %	Wahl- berechtigte	Wähler	Wahl- beteiligung	Gültige				
					insgesamt	SPD	CDU	FDP	Z
noch: Ldkr. Büren									
<u>Amt Büren-Land</u>									
3	Ahden . . . . . a b	463	363	- 78,4	637 100,0	-	637 100,0	-	-
4	Barkhausen . . . . . a b	93	79	- 84,9	135 100,0	-	135 100,0	-	-
5	Brenken . . . . . a b	1 039	902	- 86,8	2 273 100,0	917 40,3	1 356 59,7	-	-
6	Eickhoff . . . . . a b	87	71	- 81,6	164 100,0	-	164 100,0	-	-
7	Harth . . . . . a b	567	539	- 95,1	1 512 100,0	-	827 54,7	-	685 45,3
8	Hegensdorf . . . . . a b	437	380	- 87,0	621 100,0	-	621 100,0	-	-
9	Siddinghausen . . . . . a b	517	425	- 82,2	1 004 100,0	229 22,8	775 77,2	-	-
10	Steinhausen . . . . . a b	1 289	1 120	- 86,9	2 918 100,0	914 31,3	1 342 46,0	-	662 22,7
11	Weiberg . . . . . a b	362	335	- 92,5	840 100,0	-	613 73,0	-	227 27,0
12	Weine . . . . . a b	306	270	- 88,2	609 100,0	228 37,4	381 62,6	-	-
13	Wewelsburg . . . . . a b	1 373	1 154	- 84,0	2 952 100,0	726 24,6	1 892 64,1	334 11,3	-
<u>Amt Lichtenau</u>									
14	Asseln . . . . . a b	255	237	- 92,9	650 100,0	59 9,1	444 68,3	-	147 22,6
15	Ebbinghausen . . . . . a b	78	64	- 82,1	135 100,0	-	135 100,0	-	-
16	Grundsteinheim . . . . . a b	219	184	- 84,0	313 100,0	-	313 100,0	-	-
17	Hakenberg . . . . . a b	159	148	- 93,1	377 100,0	172 45,6	205 54,4	-	-
18	Herbram . . . . . a b	545	464	- 85,1	1 035 100,0	196 18,9	839 81,1	-	-
19	Holtheim . . . . . a b	458	394	- 86,0	940 100,0	277 29,5	527 56,0	-	136 14,5
20	Iggenhausen . . . . . a b	86	85	- 98,8	241 100,0	-	109 45,2	-	132 54,8
21	Kleinenberg, Stadt . . . . a b	763	638	- 83,6	1 650 100,0	309 18,7	1 004 60,9	-	337 20,4
22	Lichtenau, Stadt . . . . a b	951	850	- 89,4	2 121 100,0	372 17,5	1 501 70,8	-	248 11,7
<u>Amt Salzkotten-Boke</u>									
23	Anreppen . . . . . a b	488	453	- 92,8	1 209 100,0	-	283 23,4	-	141 11,7
24	Bentfeld . . . . . a b	486	459	- 94,4	1 302 100,0	-	683 52,5	-	-

in Räten der Gemeinden

Reg.-Bez. Detmold

Stimmen					Gewählte Vertreter										Lfd. Nr.	
davon					insgesamt	davon										
DFU	GDP	DG	sonstige Parteien und Wählergruppen	Einzelbewerber		SPD	CDU	FDP	Z	DFU	GDP	DG	sonstige Parteien und Wählergruppen	Einzelbewerber		
-	-	-	-	-	7 100,0	-	7 100,0	-	-	-	-	-	-	-	43	
-	-	-	-	-	7 100,0	-	7 100,0	-	-	-	-	-	-	-	44	
-	-	-	-	-	13 100,0	5 38,5	8 61,5	-	-	-	-	-	-	-	45	
-	-	-	-	-	7 100,0	-	7 100,0	-	-	-	-	-	-	-	46	
-	-	-	-	-	7 100,0	-	4 57,1	-	3 42,9	-	-	-	-	-	47	
-	-	-	-	-	7 100,0	-	7 100,0	-	-	-	-	-	-	-	48	
-	-	-	-	-	7 100,0	1 14,3	6 85,7	-	-	-	-	-	-	-	49	
-	-	-	-	-	13 100,0	4 30,8	6 46,1	-	3 23,1	-	-	-	-	-	50	
-	-	-	-	-	7 100,0	-	5 71,4	-	2 28,6	-	-	-	-	-	51	
-	-	-	-	-	7 100,0	2 28,6	5 71,4	-	-	-	-	-	-	-	52	
-	-	-	-	-	13 100,0	3 23,1	9 69,2	1 7,7	-	-	-	-	-	-	53	
-	-	-	-	-	7 100,0	-	6 85,7	-	1 14,3	-	-	-	-	-	54	
-	-	-	-	-	7 100,0	-	7 100,0	-	-	-	-	-	-	-	55	
-	-	-	-	-	7 100,0	-	7 100,0	-	-	-	-	-	-	-	56	
-	-	-	-	-	7 100,0	3 42,9	4 57,1	-	-	-	-	-	-	-	57	
-	-	-	-	-	7 100,0	1 14,3	6 85,7	-	-	-	-	-	-	-	58	
-	-	-	-	-	7 100,0	2 28,6	4 57,1	-	1 14,3	-	-	-	-	-	59	
-	-	-	-	-	7 100,0	-	3 42,9	-	4 57,1	-	-	-	-	-	60	
-	-	-	-	-	13 100,0	2 15,4	8 61,5	-	3 23,1	-	-	-	-	-	61	
-	-	-	-	-	13 100,0	2 15,4	10 76,9	-	1 7,7	-	-	-	-	-	62	
-	-	-	785 <sup>1)</sup> 64,9	-	7 100,0	-	2 28,6	-	-	-	-	-	5 <sup>1)</sup> 71,4	-	63	
-	-	-	619 <sup>2)</sup> 47,5	-	7 100,0	-	4 57,1	-	-	-	-	-	3 <sup>2)</sup> 42,9	-	64	

eg.-Bez. Detmold

Noch: 1. Die Wahlen zu

Id.	Verwaltungsbezirk a = absolut b = %	Wahl- berechtigte	Wähler	Wahl- beteiligung	Gültige				
					insgesamt	SPD	CDU	FDP	Z
	noch: Ldkr. Büren, Amt Salzkotten-Boke								
5	Boke . . . . . a b	957	855	- 89,3	2 255 100,0	187 8,3	355 15,7	-	261 11,6
6	Garfeln . . . . . a b	242	208	- 86,0	509 100,0	170 33,4	339 66,6	-	-
7	Hörste . . . . . a b	710	617	- 86,9	1 425 100,0	357 25,1	1 068 74,9	-	-
8	Mantinghausen . . . . . a b	268	240	- 89,6	385 100,0	-	385 100,0	-	-
9	Niederntudorf . . . . . a b	985	868	- 88,1	2 343 100,0	-	1 530 65,3	-	813 34,7
0	Oberntudorf . . . . . a b	556	471	- 84,7	1 091 100,0	356 32,6	534 49,0	-	-
1	Rebbeke . . . . . a b	384	298	- 77,6	469 100,0	-	469 100,0	-	-
2	Salzkotten, Stadt . . . . a b	4 155	3 416	- 82,2	3 336 100,0	990 29,7	1 994 59,8	-	352 10,5
3	Scharmede . . . . . a b	981	849	- 86,5	2 082 100,0	-	1 152 55,3	607 29,2	323 15,5
4	Schwelle . . . . . a b	337	310	- 92,0	775 100,0	232 29,9	543 70,1	-	-
5	Thüle . . . . . a b	874	763	- 87,3	1 617 100,0	-	910 56,3	-	707 43,7
6	Upsprunge . . . . . a b	477	394	- 82,6	626 100,0	-	626 100,0	-	-
7	Verlar . . . . . a b	355	318	- 89,6	809 100,0	-	520 64,3	-	-
8	Verne . . . . . a b	1 431	1 177	- 82,3	2 596 100,0	625 24,1	1 971 75,9	-	-
	<u>Amt Wünnenberg</u>								
9	Bleiwäsche . . . . . a b	537	470	- 87,5	1 287 100,0	153 11,9	985 76,5	-	149 11,6
0	Essentho . . . . . a b	669	588	- 87,9	1 502 100,0	405 27,0	753 50,1	-	344 22,9
1	Fürstenberg . . . . . a b	1 176	1 011	- 86,0	2 551 100,0	545 21,4	2 006 78,6	-	-
2	Leiberg . . . . . a b	635	532	- 83,8	1 244 100,0	-	1 001 80,5	-	-
3	Meerhof . . . . . a b	692	612	- 88,4	1 638 100,0	403 24,6	848 51,8	-	387 23,6
4	Oesdorf . . . . . a b	420	368	- 87,6	823 100,0	-	450 54,7	-	373 45,3
5	Westheim . . . . . a b	1 160	1 029	- 88,7	2 567 100,0	1 225 47,7	1 342 52,3	-	-
6	Wünnenberg, Stadt . . . . a b	1 125	930	- 82,7	2 220 100,0	-	1 880 84,7	-	340 15,3
7	Ldkr. Büren zusammen a b	37 917	32 747	- 86,4	69 907 100,0	11 800 16,9	43 457 62,2	941 1,3	10 120 14,5

1) UBv. - 2) FWG. - 3) Unabhängige Wählergemeinschaft Leiberg.

## n Räten der Gemeinden

Reg.-Bez. Detmold

innen					Gewählte Vertreter										Lfd. Nr.
von					insgesamt	davon									
DFU	GDP	DG	sonstige Parteien und Wähler- gruppen	Einzel- bewerber		SPD	CDU	FDP	Z	DFU	GDP	DG	sonstige Parteien und Wähler- gruppen	Einzel- bewerber	
-	-	-	1 452 <sup>1)</sup> 64,4	-	13 100,0	1 7,7	2 15,4	-	1 7,7	-	-	-	9 <sup>1)</sup> 69,2	-	65
-	-	-	-	-	7 100,0	2 28,6	5 71,4	-	-	-	-	-	-	-	66
-	-	-	-	-	13 100,0	3 23,1	10 76,9	-	-	-	-	-	-	-	67
-	-	-	-	-	7 100,0	-	7 100,0	-	-	-	-	-	-	-	68
-	-	-	-	-	13 100,0	-	9 69,2	-	4 30,8	-	-	-	-	-	69
-	-	-	201 <sup>1)</sup> 18,4	-	7 100,0	2 28,6	4 57,1	-	-	-	-	-	1 <sup>1)</sup> 14,3	-	70
-	-	-	-	-	7 100,0	-	7 100,0	-	-	-	-	-	-	-	71
-	-	-	-	-	19 100,0	5 26,3	12 63,2	-	2 10,5	-	-	-	-	-	72
-	-	-	-	-	13 100,0	4 30,8	7 53,8	-	2 15,4	-	-	-	-	-	73
-	-	-	-	-	7 100,0	2 28,6	5 71,4	-	-	-	-	-	-	-	74
-	-	-	-	-	13 100,0	-	7 53,8	-	6 46,2	-	-	-	-	-	75
-	-	-	-	-	7 100,0	-	7 100,0	-	-	-	-	-	-	-	76
-	-	-	289 <sup>2)</sup> 35,7	-	7 100,0	-	5 71,4	-	-	-	-	-	2 <sup>2)</sup> 28,6	-	77
-	-	-	-	-	13 100,0	3 23,1	10 76,9	-	-	-	-	-	-	-	78
-	-	-	-	-	7 100,0	1 14,3	6 85,7	-	-	-	-	-	-	-	79
-	-	-	-	-	13 100,0	3 23,1	7 53,8	-	3 23,1	-	-	-	-	-	80
-	-	-	-	-	13 100,0	2 15,4	11 84,6	-	-	-	-	-	-	-	81
-	-	-	243 <sup>3)</sup> 19,5	-	13 100,0	-	11 84,6	-	-	-	-	-	2 <sup>3)</sup> 15,4	-	82
-	-	-	-	-	13 100,0	3 23,1	7 53,8	-	3 23,1	-	-	-	-	-	83
-	-	-	-	-	7 100,0	-	4 57,1	-	3 42,9	-	-	-	-	-	84
-	-	-	-	-	13 100,0	6 46,2	7 53,8	-	-	-	-	-	-	-	85
-	-	-	-	-	13 100,0	-	11 84,6	-	2 15,4	-	-	-	-	-	86
-	-	-	3 589 5,1	-	516 100,0	75 14,5	351 68,0	1 0,2	67 13,0	-	-	-	22 4,3	-	87

d.	Verwaltungsbezirk a = absolut b = %	Wahl- berechtigte	Wähler	Wahl- beteiligung	Gültige				
					insgesamt	SPD	CDU	FDP	Z
	<u>Ldkr. Detmold</u>								
38	Blomberg, Stadt . . . . . a b	5 106	4 280	- 83,8	4 033 100,0	2 701 67,0	-	1 332 33,0	-
39	Detmold, Stadt . . . . . a b	22 029	15 306	- 69,5	15 016 100,0	6 051 40,3	4 467 29,8	4 015 26,7	-
40	Horn, Stadt . . . . . a b	4 153	3 399	- 81,8	3 271 100,0	1 714 52,4	-	-	-
41	Lage, Stadt . . . . . a b	9 502	7 262	- 76,4	7 086 100,0	3 229 45,6	1 975 27,9	1 555 21,9	-
42	Schwalenberg, Stadt . . . a b	1 025	854	- 83,3	2 289 100,0	1 178 51,5	-	1 111 48,5	-
43	Altendonop . . . . . a b	141	98	- 69,5	178 100,0	-	-	178 100,0	-
44	Augustdorf . . . . . a b	3 113	2 220	- 71,3	2 166 100,0	937 43,3	1 229 56,7	-	-
45	Belle . . . . . a b	795	642	- 80,8	1 656 100,0	913 55,1	-	473 28,6	-
46	Bollenberg . . . . . a b	159	147	- 92,5	365 100,0	243 66,6	122 33,4	-	-
47	Bentrup . . . . . a b	305	227	- 74,4	368 100,0	368 100,0	-	-	-
48	Berlebeck . . . . . a b	1 442	1 226	- 85,0	3 243 100,0	1 895 58,4	1 348 41,6	-	-
49	Billerbeck . . . . . a b	305	276	- 90,5	743 100,0	313 42,1	217 29,2	-	-
50	Billinghausen . . . . . a b	871	754	- 86,6	1 768 100,0	1 075 60,8	693 39,2	-	-
51	Borkhausen . . . . . a b	39	32	- 82,1	66 100,0	-	66 100,0	-	-
52	Brakelsiek . . . . . a b	657	574	- 87,4	1 436 100,0	605 42,1	831 57,9	-	-
53	Brüntrup . . . . . a b	309	266	- 86,1	458 100,0	-	-	-	-
54	Cappel . . . . . a b	417	361	- 86,6	956 100,0	493 51,6	-	-	-
55	Dalborn . . . . . a b	90	69	- 76,7	99 100,0	-	-	99 100,0	-
56	Donop . . . . . a b	363	328	- 90,4	890 100,0	408 45,8	482 54,2	-	-
57	Ehrentrup . . . . . a b	1 356	1 099	- 81,0	2 916 100,0	1 899 65,1	1 019 34,9	-	-
58	Elbrinxen . . . . . a b	823	727	- 88,3	2 099 100,0	1 172 55,8	439 20,9	488 23,3	-
59	Eschenbruch . . . . . a b	316	221	- 69,9	350 100,0	-	350 100,0	-	-
60	Falkenhagen . . . . . a b	246	205	- 83,3	336 100,0	-	336 100,0	-	-
61	Fromhausen . . . . . a b	181	143	- 79,0	164 100,0	-	-	-	-
62	Grevenhagen . . . . . a b	158	137	- 86,7	384 100,0	68 17,7	162 42,2	154 40,1	-

EWG. - 2) FWG. - 3) Wählergruppe Brüntrup. - 4) Freie Wählergemeinschaft Cappel. - 5) Wählergemeinschaft Fromhausen.

in Räten der Gemeinden

Reg.-Bez. Detmold

Stimmen					Gewählte Vertreter										Lfd. Nr.
davon					insgesamt	davon									
DFU	GDP	DG	sonstige Parteien und Wählergruppen	Einzelbewerber		SPD	CDU	FDP	Z	DFU	GDP	DG	sonstige Parteien und Wählergruppen	Einzelbewerber	
-	-	-	-	-	19 100,0	13 68,4	-	6 31,6	-	-	-	-	-	-	88
-	483 3,2	-	-	-	31 100,0	13 41,9	10 32,3	8 25,8	-	-	-	-	-	-	89
-	-	-	1 557 <sup>1)</sup> 47,6	-	19 100,0	10 52,6	-	-	-	-	-	-	9 <sup>1)</sup> 47,4	-	90
-	327 4,6	-	-	-	25 100,0	12 48,0	7 28,0	6 24,0	-	-	-	-	-	-	91
-	-	-	-	-	13 100,0	7 53,8	-	6 46,2	-	-	-	-	-	-	92
-	-	-	-	-	7 100,0	-	-	7 100,0	-	-	-	-	-	-	93
-	-	-	-	-	19 100,0	8 42,1	11 57,9	-	-	-	-	-	-	-	94
-	270 16,3	-	-	-	13 100,0	7 53,8	-	4 30,8	-	-	2 15,4	-	-	-	95
-	-	-	-	-	7 100,0	5 71,4	2 28,6	-	-	-	-	-	-	-	96
-	-	-	-	-	7 100,0	7 100,0	-	-	-	-	-	-	-	-	97
-	-	-	-	-	13 100,0	8 61,5	5 38,5	-	-	-	-	-	-	-	98
-	45 6,1	-	168 <sup>2)</sup> 22,6	-	7 100,0	3 42,8	2 28,6	-	-	-	-	-	2 <sup>2)</sup> 28,6	-	99
-	-	-	-	-	13 100,0	8 61,5	5 38,5	-	-	-	-	-	-	-	100
-	-	-	-	-	3 100,0	-	3 100,0	-	-	-	-	-	-	-	101
-	-	-	-	-	7 100,0	3 42,9	4 57,1	-	-	-	-	-	-	-	102
-	-	-	458 <sup>3)</sup> 100,0	-	7 100,0	-	-	-	-	-	-	-	7 <sup>3)</sup> 100,0	-	103
-	-	-	463 <sup>4)</sup> 48,4	-	7 100,0	4 57,1	-	-	-	-	-	-	3 <sup>4)</sup> 42,9	-	104
-	-	-	-	-	7 100,0	-	-	7 100,0	-	-	-	-	-	-	105
-	-	-	-	-	7 100,0	3 42,9	4 57,1	-	-	-	-	-	-	-	106
-	-	-	-	-	13 100,0	9 69,2	4 30,8	-	-	-	-	-	-	-	107
-	-	-	-	-	13 100,0	8 61,5	2 15,4	3 23,1	-	-	-	-	-	-	108
-	-	-	-	-	7 100,0	-	7 100,0	-	-	-	-	-	-	-	109
-	-	-	-	-	7 100,0	-	7 100,0	-	-	-	-	-	-	-	110
-	-	-	164 <sup>5)</sup> 100,0	-	7 100,0	-	-	-	-	-	-	-	7 <sup>5)</sup> 100,0	-	111
-	-	-	-	-	7 100,0	1 14,2	3 42,9	3 42,9	-	-	-	-	-	-	112

eg.-Bez. Detmold

Noch: 1. Die Wahlen zu

d. n.	Verwaltungsbezirk a = absolut b = %	Wahl- berechtigte	Wähler	Wahl- beteiligung	Gültige				
					insgesamt	SPD	CDU	FDP	Z
	noch: Ldkr. Detmold								
3	Großenmarpe . . . . . a b	479	425	- 88,7	1 077 100,0	697 64,7	380 35,3	-	-
4	Hagen . . . . . a b	734	623	- 84,9	1 497 100,0	921 61,5	-	-	-
5	Hardissen . . . . . a b	570	481	- 84,4	1 107 100,0	384 34,7	629 56,8	94 8,5	-
6	Hedderhagen . . . . . a b	44	37	- 84,1	88 100,0	-	-	88 100,0	-
7	Heesten . . . . . a b	136	122	- 89,7	335 100,0	-	-	142 42,4	-
8	Heiden . . . . . a b	1 393	1 142	- 82,0	3 113 100,0	1 536 49,3	324 10,4	942 30,3	-
9	Heidenoldendorf . . . . . a b	3 421	2 839	- 83,0	2 762 100,0	1 603 58,0	728 26,4	363 13,1	-
0	Heiligenkirchen . . . . . a b	2 104	1 712	- 81,4	4 518 100,0	2 417 53,5	1 217 26,9	884 19,6	-
1	Herrentrup . . . . . a b	350	284	- 81,1	691 100,0	-	-	-	-
2	Heßloh . . . . . a b	183	145	- 79,2	248 100,0	-	-	-	-
3	Hiddesen . . . . . a b	3 572	2 884	- 80,7	2 833 100,0	1 106 39,0	990 34,9	628 22,2	-
4	Höntrup . . . . . a b	140	130	- 92,9	362 100,0	-	-	-	-
5	Hörste . . . . . a b	1 056	884	- 83,7	2 400 100,0	1 026 42,8	1 374 57,2	-	-
6	Hörstmar . . . . . a b	720	618	- 85,8	1 480 100,0	1 050 70,9	430 29,1	-	-
7	Holzhausen-Externsteine . a b	547	485	- 88,7	1 288 100,0	651 50,5	637 49,5	-	-
8	Hornoldendorf . . . . . a b	131	100	- 76,3	169 100,0	-	169 100,0	-	-
9	Hummersen . . . . . a b	278	217	- 78,1	336 100,0	-	-	-	-
0	Istrup . . . . . a b	822	655	- 79,7	1 660 100,0	1 037 62,5	-	-	-
1	Kleinenmarpe . . . . . a b	316	286	- 90,5	737 100,0	487 66,1	-	250 33,9	-
2	Köterberg . . . . . a b	52	46	- 88,5	89 100,0	-	89 100,0	-	-
3	Kohlstädt . . . . . a b	763	648	- 84,9	1 819 100,0	966 53,1	853 46,9	-	-
4	Leopoldstal . . . . . a b	782	685	- 87,6	1 850 100,0	870 47,0	-	-	-
5	Lothe . . . . . a b	818	727	- 88,9	1 776 100,0	1 194 67,2	582 32,8	-	-
6	Maspe . . . . . a b	189	165	- 87,3	234 100,0	-	234 100,0	-	-
7	Meinberg, Bad . . . . . a b	2 282	1 770	- 77,6	1 680 100,0	647 38,5	-	937 55,8	-

1) Unabhängige Wählergemeinschaft. - 2) WGH. - 3) Wählergemeinschaft. - 4) UWG. - 5) Wählergemeinschaft Höntrup. -



n Räten der Gemeinden

Reg.-Bez. Detmold

Stimmen					Gewählte Vertreter										Lfd. Nr.
von					davon										
DFU	GDP	DC	sonstige Parteien und Wähler- gruppen	Einzel- bewerber	insgesamt	SPD	CDU	FDP	Z	DFU	GDP	DC	sonstige Parteien und Wähler- gruppen	Einzel- bewerber	
-	-	-	-	-	7 100,0	5 71,4	2 28,6	-	-	-	-	-	-	-	113
-	-	-	576 <sup>1)</sup> 38,5	-	13 100,0	8 61,5	-	-	-	-	-	-	5 <sup>1)</sup> 38,5	-	114
-	-	-	-	-	7 100,0	3 42,9	4 57,1	-	-	-	-	-	-	-	115
-	-	-	-	-	6 100,0	-	-	6 100,0	-	-	-	-	-	-	116
-	-	-	193 <sup>2)</sup> 57,6	-	7 100,0	-	-	3 42,9	-	-	-	-	4 <sup>2)</sup> 57,1	-	117
-	311 10,0	-	-	-	13 100,0	7 53,8	1 7,7	4 30,8	-	-	1 7,7	-	-	-	118
-	68 2,5	-	-	-	19 100,0	12 63,2	5 26,3	2 10,5	-	-	-	-	-	-	119
-	-	-	-	-	13 100,0	7 53,8	4 30,8	2 15,4	-	-	-	-	-	-	120
-	164 23,7	-	527 <sup>3)</sup> 76,3	-	7 100,0	-	-	-	-	-	1 14,3	-	6 <sup>3)</sup> 85,7	-	121
-	-	-	248 <sup>4)</sup> 100,0	-	7 100,0	-	-	-	-	-	-	-	7 <sup>4)</sup> 100,0	-	122
-	109 3,9	-	-	-	19 100,0	8 42,1	7 36,8	4 21,1	-	-	-	-	-	-	123
-	66 18,2	-	296 <sup>5)</sup> 81,8	-	7 100,0	-	-	-	-	-	1 14,3	-	6 <sup>5)</sup> 85,7	-	124
-	-	-	-	-	13 100,0	5 38,5	8 61,5	-	-	-	-	-	-	-	125
-	-	-	-	-	13 100,0	9 69,2	4 30,8	-	-	-	-	-	-	-	126
-	-	-	-	-	7 100,0	4 57,1	3 42,9	-	-	-	-	-	-	-	127
-	-	-	-	-	7 100,0	-	7 100,0	-	-	-	-	-	-	-	128
-	-	-	336 <sup>6)</sup> 100,0	-	7 100,0	-	-	-	-	-	-	-	7 <sup>6)</sup> 100,0	-	129
-	-	-	623 <sup>7)</sup> 37,5	-	13 100,0	8 61,5	-	-	-	-	-	-	5 <sup>7)</sup> 38,5	-	130
-	-	-	-	-	7 100,0	5 71,4	-	2 28,6	-	-	-	-	-	-	131
-	-	-	-	-	7 100,0	-	7 100,0	-	-	-	-	-	-	-	132
-	-	-	-	-	13 100,0	7 53,8	6 46,2	-	-	-	-	-	-	-	133
-	-	-	980 <sup>8)</sup> 53,0	-	13 100,0	6 46,2	-	-	-	-	-	-	7 <sup>8)</sup> 53,8	-	134
-	-	-	-	-	13 100,0	9 69,2	4 30,8	-	-	-	-	-	-	-	135
-	-	-	-	-	7 100,0	-	7 100,0	-	-	-	-	-	-	-	136
-	96 5,7	-	-	-	19 100,0	7 36,8	-	11 57,9	-	-	1 5,3	-	-	-	137

) Wählergruppe Dorfgemeinschaft. - 7) UrWG. - 8) Wählergemeinschaft.

eg.-Bez. Detmold

Noch: 1. Die Wahlen zu

fd. r.	Verwaltungsbezirk a = absolut b = %	Wahl- berechtigte	Wähler	Wahl- beteiligung	Gültige				
					insgesamt	SPD	CDU	FDP	Z
	noch: Ldkr. Detmold								
38	Mossenberg-Wöhren . . . . . a b	174	165	- 94,8	274 100,0	-	-	-	-
39	Müssen . . . . . a b	1 058	888	- 83,9	2 347 100,0	1 248 53,2	-	-	-
40	Nienhagen . . . . . a b	330	275	- 83,3	649 100,0	466 71,8	183 28,2	-	-
41	Niese . . . . . a b	274	255	- 93,1	730 100,0	429 58,8	301 41,2	-	-
42	Niewald . . . . . a b	54	50	- 92,6	107 100,0	-	-	107 100,0	-
43	Oesterholz-Haustenbeck . . a b	484	375	- 77,5	878 100,0	579 65,9	-	208 23,7	-
44	Ohren . . . . . a b	510	434	- 85,1	1 219 100,0	581 47,7	248 20,3	286 23,5	-
45	Pivitsheide V.H. . . . . a b	1 279	1 097	- 85,8	2 712 100,0	1 737 64,1	825 30,4	-	-
46	Pivitsheide V.L. . . . . a b	2 247	1 889	- 84,1	1 805 100,0	1 228 68,0	577 32,0	-	-
47	Pottenhausen . . . . . a b	698	614	- 88,0	1 540 100,0	1 037 67,3	503 32,7	-	-
48	Reelkirchen . . . . . a b	423	362	- 85,6	494 100,0	-	-	-	-
49	Rischenau . . . . . a b	699	637	- 91,1	1 817 100,0	676 37,2	-	152 8,4	-
50	Ruensiek . . . . . a b	68	55	- 80,9	87 100,0	-	87 100,0	-	-
51	Sabbenhausen . . . . . a b	553	489	- 88,4	1 360 100,0	-	516 37,9	-	-
52	Schieder . . . . . a b	1 780	1 422	- 79,9	3 760 100,0	1 985 52,8	1 362 36,2	-	-
53	Schlangen . . . . . a b	2 853	2 250	- 78,9	2 145 100,0	1 146 53,4	-	-	-
54	Siebenhöfen . . . . . a b	76	65	- 85,5	139 100,0	-	139 100,0	-	-
55	Siekholz . . . . . a b	180	138	- 76,7	253 100,0	-	-	-	-
56	Tintrup . . . . . a b	246	199	- 80,9	471 100,0	177 37,6	-	294 62,4	-
57	Trophagen . . . . . a b	69	57	- 82,6	99 100,0	-	-	99 100,0	-
58	Vahlhausen bei Horn . . . a b	123	84	- 68,3	85 100,0	-	-	-	-
59	Veldrom . . . . . a b	189	139	- 73,5	182 100,0	-	-	-	-
60	Waddenhausen . . . . . a b	1 017	863	- 84,9	2 053 100,0	930 45,3	429 20,9	-	-
61	Wehren . . . . . a b	173	148	- 85,5	288 100,0	-	-	-	-
62	Wellentrup . . . . . a b	209	175	- 83,7	270 100,0	270 100,0	-	-	-

1) Wahlgemeinschaft Mossenberg-Wöhren. - 2) Wahlgemeinschaft. - 3) Freie Wählervereinigung. - 4) Wählergruppe. - 149 und Unabhängige Wählergruppe 139 Stimmen. - 10) Davon Unabhängige Wahlgemeinschaft 4 und Unabhängige Wählergruppe

n Räten der Gemeinden

Reg.-Bez. Detmold

Wahlberechtigte					Gewählte Vertreter										Lfd. Nr.
von					davon										
DFU	GDP	DG	sonstige Parteien und Wähler- gruppen	Einzel- bewerber	insgesamt	SPD	CDU	FDP	Z	DFU	GDP	DG	sonstige Parteien und Wähler- gruppen	Einzel- bewerber	
-	-	-	274 <sup>1)</sup> 100,0	-	7 100,0	-	-	-	-	-	-	-	7 <sup>1)</sup> 100,0	-	138
-	-	-	1 099 <sup>2)</sup> 46,8	-	13 100,0	7 53,8	-	-	-	-	-	-	62 <sup>2)</sup> 46,2	-	139
-	-	-	-	-	7 100,0	5 71,4	2 28,6	-	-	-	-	-	-	-	140
-	-	-	-	-	7 100,0	4 57,1	3 42,9	-	-	-	-	-	-	-	141
-	-	-	-	-	7 100,0	-	-	7 100,0	-	-	-	-	-	-	142
-	91 10,4	-	-	-	7 100,0	5 71,4	-	2 28,6	-	-	-	-	-	-	143
-	104 8,5	-	-	-	7 100,0	4 57,1	1 14,3	2 28,6	-	-	-	-	-	-	144
-	-	-	150 <sup>3)</sup> 5,5	-	13 100,0	9 69,2	4 30,8	-	-	-	-	-	-	-	145
-	-	-	-	-	19 100,0	13 68,4	6 31,6	-	-	-	-	-	-	-	146
-	-	-	-	-	7 100,0	5 71,4	2 28,6	-	-	-	-	-	-	-	147
-	-	-	494 <sup>4)</sup> 100,0	-	7 100,0	-	-	-	-	-	-	-	7 <sup>4)</sup> 100,0	-	148
-	-	-	989 <sup>5)</sup> 54,4	-	13 100,0	5 38,5	-	1 7,7	-	-	-	-	7 <sup>5)</sup> 53,8	-	149
-	-	-	-	-	7 100,0	-	7 100,0	-	-	-	-	-	-	-	150
-	-	-	844 <sup>4)</sup> 62,1	-	7 100,0	-	3 42,9	-	-	-	-	-	4 <sup>4)</sup> 57,1	-	151
-	413 11,0	-	-	-	13 100,0	7 53,8	5 38,5	-	-	-	1 7,7	-	-	-	152
-	171 8,0	-	828 <sup>2)</sup> 38,6	-	19 100,0	11 57,9	-	-	-	-	1 5,3	-	7 <sup>2)</sup> 36,8	-	153
-	-	-	-	-	7 100,0	-	7 100,0	-	-	-	-	-	-	-	154
-	-	-	253 <sup>6)</sup> 100,0	-	7 100,0	-	-	-	-	-	-	-	7 <sup>6)</sup> 100,0	-	155
-	-	-	-	-	7 100,0	3 42,9	-	4 57,1	-	-	-	-	-	-	156
-	-	-	-	-	7 100,0	-	-	7 100,0	-	-	-	-	-	-	157
-	-	-	85 <sup>2)</sup> 100,0	-	7 100,0	-	-	-	-	-	-	-	7 <sup>2)</sup> 100,0	-	158
-	-	-	182 <sup>7)</sup> 100,0	-	7 100,0	-	-	-	-	-	-	-	7 <sup>7)</sup> 100,0	-	159
-	-	-	694 <sup>8)</sup> 33,8	-	13 100,0	6 46,1	3 23,1	-	-	-	-	-	48 <sup>8)</sup> 30,8	-	160
-	-	-	288 <sup>9)</sup> 100,0	-	7 100,0	-	-	-	-	-	-	-	10 <sup>9)</sup> 7 100,0	-	161
-	-	-	-	-	7 100,0	7 100,0	-	-	-	-	-	-	-	-	162

1) Wählergruppe Heringlake. - 6) uG. - 7) Wählergemeinschaft Veldrom. - 8) WGU. - 9) Davon Unabhängige Wählergemeinschaft Vertreter.

g.-Bez. Detmold

Noch: 1. Die Wahlen zu

d.	Verwaltungsbezirk a = absolut b = %	Wahl- berechtigte	Wähler	Wahl- beteiligung	Gültige				
					insgesamt	SPD	CDU	FDP	2
	noch: Ldkr. Detmold								
63	Wissentrup . . . . . a b	329	286	- 86,9	719 100,0	496 69,0	-	-	-
64	Wöbbel . . . . . a b	733	670	- 91,4	1 796 100,0	830 46,2	-	598 33,3	-
65	Wörderfeld . . . . . a b	260	215	- 82,7	569 100,0	-	305 53,6	-	-
	<u>Amt Detmold-Land</u>								
66	Barkhausen . . . . . a b	180	133	- 73,9	326 100,0	-	-	-	-
67	Brokhausen . . . . . a b	284	241	- 84,9	678 100,0	267 39,4	411 60,6	-	-
68	Dehlentrup . . . . . a b	568	505	- 88,9	1 364 100,0	726 53,2	-	-	-
69	Hakedahl . . . . . a b	133	101	- 75,9	234 100,0	96 41,0	138 59,0	-	-
70	Jerxen-Orbke . . . . . a b	1 285	1 028	- 80,0	2 545 100,0	1 770 69,5	775 30,5	-	-
71	Leistrup-Meiersfeld . . a b	776	627	- 80,8	1 546 100,0	1 149 74,3	397 25,7	-	-
72	Mosebeck . . . . . a b	316	243	- 76,9	401 100,0	-	-	-	-
73	Niederschönhausen . . . a b	73	64	- 87,7	106 100,0	-	-	-	-
74	Oberschönhausen . . . . a b	375	340	- 90,7	817 100,0	-	262 32,1	488 59,7	-
75	Oettern-Brenke . . . . . a b	126	85	- 67,5	170 100,0	-	-	170 100,0	-
76	Remmighausen . . . . . a b	1 048	876	- 83,6	2 372 100,0	1 271 53,6	595 25,1	-	-
77	Schmedissen . . . . . a b	67	54	- 80,6	108 100,0	-	-	-	-
78	Schönemark . . . . . a b	226	148	- 65,5	250 100,0	-	250 100,0	-	-
79	Spork-Eichholz . . . . . a b	1 674	1 427	- 85,2	3 595 100,0	2 548 70,9	1 047 29,1	-	-
80	Vahlhausen bei Detmold . . . . . a b	417	357	- 85,6	951 100,0	610 64,1	-	-	-
81	Ldkr. Detmold zusammen a b	100 419	79 488	- 79,2	130 798 100,0	64 106 49,0	31 722 24,3	16 135 12,3	-
	<u>Ldkr. Halle (Westf.)</u>								
	<u>Amt Borgholzhausen</u>								
82	Barnhausen . . . . . a b	562	441	- 78,5	1 026 100,0	396 38,6	630 61,4	-	-
83	Berghausen . . . . . a b	385	305	- 79,2	738 100,0	285 38,6	264 35,8	189 25,6	-
84	Borgholzhausen, Stadt . a b	1 921	1 467	- 76,4	3 916 100,0	1 336 34,1	991 25,3	789 20,1	-
85	Casum . . . . . a b	271	225	- 83,0	515 100,0	120 23,3	308 59,8	87 16,9	-

Fußn. - 2) FUW. - 3) Wahlergemeinschaft "Friedenseiche". - 4) Wahlergruppe Barkhausen. - 5) WG. - 6) Wahlerge

n Räten der Gemeinden

Reg.-Bez. Detmold

Stimmen					Gewählte Vertreter										Lfd. Nr.	
davon					insgesamt	davon										
DFU	GDP	DG	sonstige Parteien und Wähler- gruppen	Einzel- bewerber		SPD	CDU	FDP	Z	DFU	GDP	DG	sonstige Parteien und Wähler- gruppen	Einzel- bewerber		
-	-	-	223 <sup>1)</sup> 31,0	-	7 100,0	5 71,4	-	-	-	-	-	-	21) 28,6	-	163	
-	-	-	368 <sup>2)</sup> 20,5	-	13 100,0	6 46,1	-	4 30,8	-	-	-	-	32) 23,1	-	164	
-	-	-	264 <sup>3)</sup> 46,4	-	7 100,0	-	4 57,1	-	-	-	-	-	33) 42,9	-	165	
-	-	-	326 <sup>4)</sup> 100,0	-	7 100,0	-	-	-	-	-	-	-	74) 100,0	-	166	
-	-	-	-	-	7 100,0	3 42,9	4 57,1	-	-	-	-	-	-	-	167	
-	-	-	638 <sup>5)</sup> 46,8	-	7 100,0	4 57,1	-	-	-	-	-	-	35) 42,9	-	168	
-	-	-	-	-	7 100,0	3 42,9	4 57,1	-	-	-	-	-	-	-	169	
-	-	-	-	-	13 100,0	9 69,2	4 30,8	-	-	-	-	-	-	-	170	
-	-	-	-	-	13 100,0	10 76,9	3 23,1	-	-	-	-	-	-	-	171	
-	-	-	401 <sup>5)</sup> 100,0	-	7 100,0	-	-	-	-	-	-	-	75) 100,0	-	172	
-	-	-	106 <sup>6)</sup> 100,0	-	7 100,0	-	-	-	-	-	-	-	76) 100,0	-	173	
-	67 8,2	-	-	-	7 100,0	-	2 28,6	5 71,4	-	-	-	-	-	-	174	
-	-	-	-	-	7 100,0	-	-	7 100,0	-	-	-	-	-	-	175	
-	-	-	506 <sup>7)</sup> 21,3	-	13 100,0	7 53,8	3 23,1	-	-	-	-	-	37) 23,1	-	176	
-	-	-	108 <sup>8)</sup> 100,0	-	7 100,0	-	-	-	-	-	-	-	78) 100,0	-	177	
-	-	-	-	-	7 100,0	-	7 100,0	-	-	-	-	-	-	-	178	
-	-	-	-	-	13 100,0	9 69,2	4 30,8	-	-	-	-	-	-	-	179	
-	-	-	341 <sup>9)</sup> 35,9	-	7 100,0	5 71,4	-	-	-	-	-	-	29) 28,6	-	180	
-	2 785 2,1	-	16 050 12,3	-	934 100,0	391 41,9	223 23,9	123 13,2	-	-	8 0,8	-	189 20,2	-	181	
-	-	-	-	-	7 100,0	3 42,9	4 57,1	-	-	-	-	-	-	-	182	
-	-	-	-	-	7 100,0	3 42,8	2 28,6	2 28,6	-	-	-	-	-	-	183	
-	371 9,5	-	429 <sup>10)</sup> 11,0	-	13 100,0	5 38,4	3 23,1	3 23,1	-	-	1 7,7	-	10) 7,7	-	184	
-	-	-	-	-	7 100,0	1 14,3	5 71,4	1 14,3	-	-	-	-	-	-	185	

einschaft Niederschönhausen. - 7) Wählerversammlung. - 8) Wählergemeinschaft Schmedissen. - 9) Wählergruppe. - 10) UWG.

g.-Bez. Detmold

Noch: 1. Die Wahlen zu

d.	Verwaltungsbezirk a = absolut b = %	Wahl- berechtigte	Wähler	Wahl- beteiligung	Gültige				
					insgesamt	SPD	CDU	FDP	Z
	noch: Ldkr. Halle (Westf.), Amt Borgholzhausen								
6	Cleve . . . . . a b	212	162	- 76,4	418 100,0	196 46,9	182 43,5	40 9,6	-
7	Hamlingdorf . . . . . a b	77	58	- 75,3	121 100,0	33 27,3	88 72,7	-	-
8	Holtfeld . . . . . a b	428	320	- 74,8	743 100,0	245 33,0	399 53,7	99 13,3	-
9	Kleekamp . . . . . a b	361	303	- 83,9	632 100,0	216 34,2	238 37,7	121 19,1	-
0	Oldendorf bei Borgholzhausen . . . . a b	213	177	- 83,1	403 100,0	129 32,0	107 26,6	167 41,4	-
1	Ostbarthausen . . . . . a b	214	195	- 91,1	468 100,0	219 46,8	249 53,2	-	-
2	Westbarthausen . . . . . a b	389	324	- 83,3	873 100,0	350 40,1	523 59,9	-	-
3	Wichlinghausen . . . . . a b	49	36	- 73,5	70 100,0	-	70 100,0	-	-
	<u>Amt Halle (Westf.)</u>								
4	Amshausen . . . . . a b	1 952	1 653	- 84,7	4 228 100,0	2 526 59,7	968 22,9	549 13,0	-
5	Ascheloh . . . . . a b	205	153	- 74,6	374 100,0	153 40,9	221 59,1	-	-
6	Bokel . . . . . a b	601	523	- 87,0	1 448 100,0	562 38,8	412 28,5	474 32,7	-
7	Brockhagen . . . . . a b	1 964	1 544	- 78,6	3 640 100,0	1 491 41,0	1 354 37,2	700 19,2	-
8	Eggeberg . . . . . a b	161	136	- 84,5	307 100,0	180 58,6	127 41,4	-	-
9	Gartnisch . . . . . a b	869	736	- 84,7	1 727 100,0	830 48,1	446 25,8	325 18,8	-
0	Halle (Westf.), Stadt . . . a b	5 577	4 219	- 75,6	4 109 100,0	1 780 43,3	1 652 40,2	569 13,9	-
1	Hesseln . . . . . a b	565	469	- 83,0	1 111 100,0	369 33,2	520 46,8	222 20,0	-
2	Hörste . . . . . a b	1 002	758	- 75,6	1 774 100,0	604 34,1	602 33,9	462 26,0	-
3	Kölkebeck . . . . . a b	455	349	- 76,7	843 100,0	185 21,9	541 64,2	117 13,9	-
4	Künsebeck . . . . . a b	1 631	1 376	- 84,4	3 306 100,0	1 795 54,3	758 22,9	590 17,9	-
5	Steinhagen . . . . . a b	5 563	4 522	- 81,3	4 399 100,0	2 139 48,6	1 121 25,5	1 139 25,9	-
	<u>Amt Versmold</u>								
6	Bockhorst . . . . . a b	1 245	993	- 79,8	2 435 100,0	828 34,0	759 31,2	848 34,8	-
7	Hesselteich . . . . . a b	402	344	- 85,6	911 100,0	587 64,4	324 35,6	-	-
8	Loxten . . . . . a b	1 922	1 482	- 77,1	3 040 100,0	1 136 37,4	1 442 47,4	462 15,2	-
9	Oesterweg . . . . . a b	1 063	899	- 84,6	2 371 100,0	1 352 57,0	1 019 43,0	-	-
0	Peckeloh . . . . . a b	1 811	1 428	- 78,9	3 693 100,0	2 031 55,0	986 26,7	676 18,3	-
1	Versmold, Stadt . . . . . a b	4 507	3 604	- 80,0	3 514 100,0	1 584 45,1	1 426 40,6	436 12,4	-

n Räten der Gemeinden

Reg.-Bez. Detmold

Stimmen					Gewählte Vertreter										Lfd. Nr.
davon					insgesamt	davon									
DFU	GDP	DG	sonstige Parteien und Wähler- gruppen	Einzel- bewerber		SPD	CDU	FDP	Z	DFU	GDP	DG	sonstige Parteien und Wähler- gruppen	Einzel- bewerber	
-	-	-	-	-	7 100,0	4 57,1	3 42,9	-	-	-	-	-	-	-	186
-	-	-	-	-	7 100,0	2 28,6	5 71,4	-	-	-	-	-	-	-	187
-	-	-	-	-	7 100,0	2 28,6	4 57,1	1 14,3	-	-	-	-	-	-	188
-	57 9,0	-	-	-	7 100,0	3 42,9	3 42,9	1 14,2	-	-	-	-	-	-	189
-	-	-	-	-	7 100,0	2 28,6	2 28,6	3 42,8	-	-	-	-	-	-	190
-	-	-	-	-	7 100,0	3 42,9	4 57,1	-	-	-	-	-	-	-	191
-	-	-	-	-	7 100,0	3 42,9	4 57,1	-	-	-	-	-	-	-	192
-	-	-	-	-	7 100,0	-	7 100,0	-	-	-	-	-	-	-	193
-	185 4,4	-	-	-	13 100,0	9 69,2	3 23,1	1 7,7	-	-	-	-	-	-	194
-	-	-	-	-	7 100,0	3 42,9	4 57,1	-	-	-	-	-	-	-	195
-	-	-	-	-	7 100,0	3 42,8	2 28,6	2 28,6	-	-	-	-	-	-	196
-	95 2,6	-	-	-	13 100,0	6 46,1	5 38,5	2 15,4	-	-	-	-	-	-	197
-	-	-	-	-	7 100,0	4 57,1	3 42,9	-	-	-	-	-	-	-	198
-	126 7,3	-	-	-	13 100,0	7 53,8	3 23,1	2 15,4	-	-	1 7,7	-	-	-	199
-	108 2,6	-	-	-	19 100,0	9 47,4	8 42,1	2 10,5	-	-	-	-	-	-	200
-	-	-	-	-	7 100,0	2 28,6	4 57,1	1 14,3	-	-	-	-	-	-	201
-	106 6,0	-	-	-	13 100,0	5 38,5	5 38,5	3 23,0	-	-	-	-	-	-	202
-	-	-	-	-	7 100,0	1 14,3	5 71,4	1 14,3	-	-	-	-	-	-	203
-	163 4,9	-	-	-	13 100,0	8 61,5	3 23,1	2 15,4	-	-	-	-	-	-	204
-	-	-	-	-	19 100,0	9 47,4	5 26,3	5 26,3	-	-	-	-	-	-	205
-	-	-	-	-	13 100,0	4 30,8	4 30,8	5 38,4	-	-	-	-	-	-	206
-	-	-	-	-	7 100,0	5 71,4	2 28,6	-	-	-	-	-	-	-	207
-	-	-	-	-	13 100,0	5 38,5	6 46,1	2 15,4	-	-	-	-	-	-	208
-	-	-	-	-	13 100,0	7 53,8	6 46,2	-	-	-	-	-	-	-	209
-	-	-	-	-	13 100,0	8 61,5	3 23,1	2 15,4	-	-	-	-	-	-	210
-	68 1,9	-	-	-	19 100,0	9 47,4	8 42,1	2 10,5	-	-	-	-	-	-	211

g.-Bez. Detmold

Noch: 1. Die Wahlen zu

d.	Verwaltungsbezirk a = absolut b = %	Wahl- berechtigte	Wähler	Wahl- beteiligung	Gültige			
					insgesamt	SPD	CDU	FDP
	noch: Ldkr. Halle (Westf.)							
	<u>Amt Werther (Westf.)</u>							
12	Häger . . . . . a b	639	516	- 80,8	1 392 100,0	623 44,8	376 27,0	393 28,2
13	Isingdorf . . . . . a b	872	714	- 81,9	1 820 100,0	734 40,3	877 48,2	209 11,5
14	Rotenhagen . . . . . a b	287	243	- 84,7	662 100,0	226 34,1	309 46,7	127 19,2
15	Rottingdorf . . . . . a b	213	182	- 85,4	492 100,0	289 58,8	135 27,4	68 13,8
16	Schröttinghausen . . . . a b	545	431	- 79,1	1 087 100,0	353 32,5	513 47,2	221 20,3
17	Theenhausen . . . . . a b	426	389	- 91,3	1 019 100,0	770 75,6	249 24,4	-
18	Werther (Westf.), Stadt a b	3 427	2 920	- 85,2	2 848 100,0	1 285 45,1	1 197 42,0	291 10,2
19	Ldkr. Halle zusammen a b	42 986	34 596	- 80,5	62 473 100,0	27 937 44,7	22 383 35,8	10 370 16,6
	<u>Ldkr. Herford</u>							
20	Bünde, Stadt . . . . . a b	8 050	6 347	- 78,8	6 195 100,0	2 707 43,7	2 163 34,9	1 325 21,4
	<u>Amt Enger</u>							
21	Belke-Steinbeck . . . . a b	958	853	- 89,0	2 174 100,0	1 567 72,1	-	-
22	Besenkamp . . . . . a b	987	848	- 85,9	2 073 100,0	1 599 77,1	474 22,9	-
23	Dreyen . . . . . a b	892	788	- 88,3	1 982 100,0	1 271 64,1	-	-
24	Enger, Stadt . . . . . a b	4 376	3 875	- 88,6	3 773 100,0	1 814 48,1	1 383 36,6	576 15,3
25	Herringhausen . . . . . a b	1 936	1 671	- 86,3	3 989 100,0	2 670 66,9	1 319 33,1	-
26	Oldinghausen . . . . . a b	516	464	- 89,9	1 216 100,0	862 70,9	354 29,1	-
27	Pödinghausen . . . . . a b	789	676	- 85,7	1 605 100,0	932 58,1	673 41,9	-
28	Siele . . . . . a b	146	107	- 73,3	188 100,0	-	-	-
29	Westerenger . . . . . a b	1 919	1 673	- 87,2	4 343 100,0	2 748 63,3	896 20,6	-
	<u>Amt Ennigloh</u>							
30	Ahle . . . . . a b	1 314	1 176	- 89,5	2 989 100,0	1 511 50,6	1 478 49,4	-
31	Dünne . . . . . a b	2 419	2 096	- 86,6	2 020 100,0	844 41,8	-	1 176 58,2
32	Ennigloh . . . . . a b	6 118	5 165	- 84,4	4 991 100,0	2 910 58,3	1 365 27,4	716 14,3
33	Holsen . . . . . a b	1 947	1 700	- 87,3	4 148 100,0	3 081 74,3	-	-

) WV. - 2) UWG. - 3) WVS. - 4) Unabhängige.



en Räten der Gemeinden

Reg.-Bez. Detmold

Stimmen					Gewählte Vertreter										Lfd. Nr.	
davon					insgesamt	davon										
DFU	GDP	DG	sonstige Parteien und Wähler- gruppen	Einzel- bewerber		SPD	CDU	FDP	Z	DFU	GDP	DG	sonstige Parteien und Wähler- gruppen	Einzel- bewerber		
-	-	-	-	-	7 100,0	3 42,8	2 28,6	2 28,6	-	-	-	-	-	-	212	
-	-	-	-	-	13 100,0	5 38,5	7 53,8	1 7,7	-	-	-	-	-	-	213	
-	-	-	-	-	7 100,0	2 28,6	4 57,1	1 14,3	-	-	-	-	-	-	214	
-	-	-	-	-	7 100,0	4 57,1	2 28,6	1 14,3	-	-	-	-	-	-	215	
-	-	-	-	-	7 100,0	2 28,6	4 57,1	1 14,3	-	-	-	-	-	-	216	
-	-	-	-	-	7 100,0	6 85,7	1 14,3	-	-	-	-	-	-	-	217	
-	75 2,7	-	-	-	19 100,0	9 47,4	8 42,1	2 10,5	-	-	-	-	-	-	218	
-	1 354 2,2	-	429 0,7	-	373 100,0	166 44,5	153 41,0	51 13,7	-	-	2 0,5	-	1 0,3	-	219	
-	-	-	-	-	25 100,0	11 44,0	9 36,0	5 20,0	-	-	-	-	-	-	220	
-	-	-	607 <sup>1)</sup> 27,9	-	13 100,0	10 76,9	-	-	-	-	-	-	3 <sup>1)</sup> 23,1	-	221	
-	-	-	-	-	13 100,0	10 76,9	3 23,1	-	-	-	-	-	-	-	222	
-	-	-	711 <sup>2)</sup> 35,9	-	13 100,0	8 61,5	-	-	-	-	-	-	5 <sup>2)</sup> 38,5	-	223	
-	-	-	-	-	19 100,0	9 47,4	7 36,8	3 15,8	-	-	-	-	-	-	224	
-	-	-	-	-	13 100,0	9 69,2	4 30,8	-	-	-	-	-	-	-	225	
-	-	-	-	-	7 100,0	5 71,4	2 28,6	-	-	-	-	-	-	-	226	
-	-	-	-	-	13 100,0	8 61,5	5 38,5	-	-	-	-	-	-	-	227	
-	-	-	188 <sup>3)</sup> 100,0	-	7 100,0	-	-	-	-	-	-	-	7 <sup>3)</sup> 100,0	-	228	
-	-	-	699 <sup>2)</sup> 16,1	-	13 100,0	9 69,2	2 15,4	-	-	-	-	-	2 <sup>2)</sup> 15,4	-	229	
-	-	-	-	-	13 100,0	7 53,8	6 46,2	-	-	-	-	-	-	-	230	
-	-	-	-	-	19 100,0	8 42,1	-	11 57,9	-	-	-	-	-	-	231	
-	-	-	-	-	19 100,0	12 63,2	5 26,3	2 10,5	-	-	-	-	-	-	232	
-	-	-	1 067 <sup>4)</sup> 25,7	-	13 100,0	10 76,9	-	-	-	-	-	-	3 <sup>4)</sup> 23,1	-	233	

g.-Bez. Detmold

Noch: 1. Die Wahlen zu

d.	Verwaltungsbezirk a = absolut b = %	Wahl- berechtigte	Wähler	Wahl- beteiligung	Gültige				
					insgesamt	SPD	CDU	FDP	Z
	noch: Ldkr. Herford, Amt Ennigloh								
34	Hüffen . . . . . a b	563	525	- 93,3	1 434 100,0	653 45,5	-	-	-
35	Hunnebrock . . . . . a b	1 747	1 558	- 89,2	4 081 100,0	3 121 76,5	960 23,5	-	-
36	Muckum . . . . . a b	722	595	- 82,4	1 331 100,0	826 62,1	505 37,9	-	-
37	Spradow . . . . . a b	2 387	1 901	- 79,6	1 837 100,0	1 084 59,0	484 26,4	269 14,6	-
38	Südlengern . . . . . a b	3 912	3 273	- 83,7	3 179 100,0	2 111 66,4	828 26,0	240 7,6	-
39	Werfen . . . . . a b	521	465	- 89,3	1 249 100,0	671 53,7	-	578 46,3	-
	<u>Amt Herford-Hiddenhausen</u>								
40	Bustedt . . . . . a b	1 007	844	- 83,8	1 812 100,0	1 106 61,0	706 39,0	-	-
41	Diebrock . . . . . a b	1 108	895	- 80,8	2 276 100,0	1 377 60,5	899 39,5	-	-
42	Eickum . . . . . a b	1 057	893	- 84,5	2 503 100,0	1 244 49,7	591 23,6	-	-
43	Eilshausen . . . . . a b	2 664	2 405	- 90,3	2 336 100,0	1 136 48,6	1 200 51,4	-	-
44	Elverdissen . . . . . a b	2 086	1 840	- 88,2	4 985 100,0	3 114 62,5	835 16,7	-	-
45	Falkendiek . . . . . a b	604	525	- 86,9	1 306 100,0	426 32,6	880 67,4	-	-
46	Hiddenhausen . . . . . a b	1 778	1 563	- 87,9	4 126 100,0	2 270 55,0	1 856 45,0	-	-
47	Laar . . . . . a b	410	356	- 86,8	984 100,0	635 64,5	349 35,5	-	-
48	Lippinghausen . . . . . a b	1 307	1 185	- 90,7	3 039 100,0	1 904 62,6	-	331 10,9	-
49	Oetinghausen . . . . . a b	2 138	1 739	- 81,3	4 504 100,0	3 088 68,6	1 416 31,4	-	-
50	Schwarzenmoor . . . . . a b	967	803	- 83,0	2 155 100,0	769 35,7	928 43,1	-	-
51	Schweicheln-Bernabeck . . a b	2 776	2 449	- 88,2	2 370 100,0	1 434 60,5	936 39,5	-	-
52	Stedefreund . . . . . a b	588	527	- 89,6	1 285 100,0	770 59,9	515 40,1	-	-
53	Sundern . . . . . a b	1 247	1 089	- 87,3	2 832 100,0	1 764 62,3	1 068 37,7	-	-
	<u>Amt Kirchlengern</u>								
254	Häver . . . . . a b	1 059	860	- 81,2	2 307 100,0	1 581 68,5	726 31,5	-	-
255	Kirchlengern . . . . . a b	3 336	2 697	- 80,8	2 578 100,0	1 316 51,1	1 112 43,1	150 5,8	-
256	Klosterbauerschaft . . . a b	1 414	1 099	- 77,7	2 863 100,0	1 798 62,8	699 24,4	366 12,8	-
257	Quernheim . . . . . a b	862	721	- 83,6	1 894 100,0	1 189 62,8	514 27,1	191 10,1	-
258	Quernheim, Stift . . . . a b	836	687	- 82,2	1 833 100,0	706 38,5	750 40,9	377 20,6	-
259	Rehmerloh . . . . . a b	176	121	- 68,8	274 100,0	-	-	274 100,0	-

1) Freie unabhängige Wahlergemeinschaft der Gemeinde Hüffen. - 2) FWG. - 3) UWG.

n Räten der Gemeinden

Reg.-Bez. Detmold

in					Gewählte Vertreter										Lfd. Nr.
von					insgesamt	davon									
DFU	GDP	DG	sonstige Parteien und Wähler- gruppen	Einzel- bewerber		SPD	CDU	FDP	Z	DFU	GDP	DG	sonstige Parteien und Wähler- gruppen	Einzel- bewerber	
-	-	-	781 <sup>1)</sup> 54,5	-	7 100,0	3 42,9	-	-	-	-	-	-	4 <sup>1)</sup> 57,1	-	234
-	-	-	-	-	13 100,0	10 76,9	3 23,1	-	-	-	-	-	-	-	235
-	-	-	-	-	13 100,0	8 61,5	5 38,5	-	-	-	-	-	-	-	236
-	-	-	-	-	19 100,0	12 63,2	5 26,3	2 10,5	-	-	-	-	-	-	237
-	-	-	-	-	19 100,0	13 68,4	5 26,3	1 5,3	-	-	-	-	-	-	238
-	-	-	-	-	7 100,0	4 57,1	-	3 42,9	-	-	-	-	-	-	239
-	-	-	-	-	13 100,0	8 61,5	5 38,5	-	-	-	-	-	-	-	240
-	-	-	-	-	13 100,0	8 61,5	5 38,5	-	-	-	-	-	-	-	241
-	-	-	668 <sup>2)</sup> 26,7	-	13 100,0	7 53,8	3 23,1	-	-	-	-	-	3 <sup>2)</sup> 23,1	-	242
-	-	-	-	-	19 100,0	9 47,4	10 52,6	-	-	-	-	-	-	-	243
-	-	-	1 036 <sup>2)</sup> 20,8	-	13 100,0	9 69,2	2 15,4	-	-	-	-	-	2 <sup>2)</sup> 15,4	-	244
-	-	-	-	-	7 100,0	2 28,6	5 71,4	-	-	-	-	-	-	-	245
-	-	-	-	-	13 100,0	7 53,8	6 46,2	-	-	-	-	-	-	-	246
-	-	-	-	-	7 100,0	5 71,4	2 28,6	-	-	-	-	-	-	-	247
-	-	-	804 <sup>2)</sup> 26,5	-	13 100,0	9 69,2	-	1 7,7	-	-	-	-	3 <sup>2)</sup> 23,1	-	248
-	-	-	-	-	13 100,0	9 69,2	4 30,8	-	-	-	-	-	-	-	249
-	-	-	458 <sup>3)</sup> 21,2	-	13 100,0	5 38,5	6 46,1	-	-	-	-	-	2 <sup>3)</sup> 15,4	-	250
-	-	-	-	-	19 100,0	12 63,2	7 36,8	-	-	-	-	-	-	-	251
-	-	-	-	-	7 100,0	4 57,1	3 42,9	-	-	-	-	-	-	-	252
-	-	-	-	-	13 100,0	8 61,5	5 38,5	-	-	-	-	-	-	-	253
-	-	-	-	-	13 100,0	9 69,2	4 30,8	-	-	-	-	-	-	-	254
-	-	-	-	-	19 100,0	10 52,6	8 42,1	1 5,3	-	-	-	-	-	-	255
-	-	-	-	-	13 100,0	9 69,2	3 23,1	1 7,7	-	-	-	-	-	-	256
-	-	-	-	-	13 100,0	9 69,2	3 23,1	1 7,7	-	-	-	-	-	-	257
-	-	-	-	-	13 100,0	5 38,5	5 38,5	3 23,0	-	-	-	-	-	-	258
-	-	-	-	-	7 100,0	-	-	7 100,0	-	-	-	-	-	-	259

g.-Bez. Detmold

Noch: 1. Die Wahlen zu

d.	Verwaltungsbezirk a = absolut b = %	Wahl- berechtigte	Wähler	Wahl- beteiligung	Gültige				
					insgesamt	SPD	CDU	FDP	2
	noch: Ldkr. Herford								
	<u>Amt Löhne</u>								
60	Gohfeld . . . . . a b	10 648	8 376	- 78,7	8 127 100,0	4 458 54,9	3 669 45,1	-	-
61	Löhne . . . . . a b	4 037	3 194	- 79,1	3 093 100,0	1 882 60,8	1 211 39,2	-	-
62	Mennighüffen . . . . . a b	5 313	4 252	- 80,0	3 977 100,0	2 772 69,7	-	-	-
63	Obernbeck . . . . . a b	4 411	3 494	- 79,2	3 372 100,0	2 137 63,4	1 235 36,6	-	-
64	Ulenburg . . . . . a b	270	204	- 75,6	460 100,0	-	-	-	-
	<u>Amt Rödinghausen</u>								
65	Bieren . . . . . a b	846	722	- 85,3	1 877 100,0	1 123 59,8	469 25,0	285 15,2	-
66	Oetkilver . . . . . a b	1 116	920	- 82,4	2 348 100,0	1 396 59,5	675 28,7	-	-
67	Rödinghausen . . . . . a b	732	633	- 86,5	1 748 100,0	1 036 59,3	443 25,3	269 15,4	-
68	Schwenningdorf . . . . . a b	1 340	1 079	- 80,5	2 781 100,0	1 798 64,6	670 24,1	313 11,3	-
69	Westkilver . . . . . a b	1 375	1 066	- 77,5	2 742 100,0	1 182 43,1	1 093 39,9	-	-
	<u>Amt Spenge</u>								
70	Bardüttingdorf . . . . . a b	813	720	- 88,6	1 821 100,0	811 44,5	-	-	-
71	Hücker-Aschen . . . . . a b	949	784	- 82,6	2 131 100,0	727 34,1	-	-	-
72	Lenzinghausen . . . . . a b	1 649	1 397	- 84,7	3 502 100,0	2 446 69,8	-	-	-
73	Spenge . . . . . a b	4 678	4 080	- 87,2	3 900 100,0	2 142 54,9	1 758 45,1	-	-
74	Wallenbrück . . . . . a b	650	503	- 77,4	1 120 100,0	424 37,9	-	-	-
	<u>Amt Vlotho</u>								
75	Exter . . . . . a b	1 714	1 293	- 75,4	3 402 100,0	781 23,0	1 433 42,1	-	-
76	Valdorf . . . . . a b	4 424	3 431	- 77,6	3 341 100,0	1 631 48,8	965 28,9	345 10,3	-
77	Vlotho, Stadt . . . . . a b	5 971	4 526	- 75,8	4 386 100,0	2 365 53,9	1 419 32,4	602 13,7	-
78	Ldkr. Herford zusammen a b	120 575	99 728	- 82,7	157 187 100,0	89 720 57,1	43 902 27,9	8 383 5,3	-
	<u>Ldkr. Höxter</u>								
79	Driburg (Westf.), . . . . . a Bad, Stadt b	5 598	4 601	- 82,2	4 470 100,0	987 22,1	2 568 57,4	418 9,4	497 11,1
80	Höxter, Stadt . . . . . a b	10 038	7 506	- 74,8	7 311 100,0	2 337 32,0	3 828 52,3	1 146 15,7	-

Freie unabhängige Wählergemeinschaft Mennighüffen. - 2) Davon Freie unabhängige Wählergemeinschaft der Gemeinde Ulen  
r Gemeinde Ulenburg 4 und Unpolitische Wählergruppe der Gemeinde Ulenburg 3 Vertreter. - 4) Unparteiliche Wählergemein

in Räten der Gemeinden

Reg.-Bez. Detmold

Stimmen					Gewählte Vertreter										Lfd. Nr.	
davon					insgesamt	davon										
DFU	GDP	DG	sonstige Parteien und Wähler- gruppen	Einzel- bewerber		SPD	CDU	FDP	Z	DFU	GDP	DG	sonstige Parteien und Wähler- gruppen	Einzel- bewerber		
-	-	-	-	-	25 100,0	14 56,0	11 44,0	-	-	-	-	-	-	-	260	
-	-	-	-	-	19 100,0	12 63,2	7 36,8	-	-	-	-	-	-	-	261	
-	-	-	1 205 <sup>1)</sup> 30,3	-	19 100,0	13 68,4	-	-	-	-	-	-	6 <sup>1)</sup> 31,6	-	262	
-	-	-	-	-	19 100,0	12 63,2	7 36,8	-	-	-	-	-	-	-	263	
-	-	-	460 <sup>2)</sup> 100,0	-	7 100,0	-	-	-	-	-	-	-	7 <sup>3)</sup> 100,0	-	264	
-	-	-	-	-	13 100,0	8 61,5	3 23,1	2 15,4	-	-	-	-	-	-	265	
-	-	-	277 <sup>4)</sup> 11,8	-	13 100,0	8 61,5	4 30,8	-	-	-	-	-	1 <sup>4)</sup> 7,7	-	266	
-	-	-	-	-	7 100,0	4 57,1	2 28,6	1 14,3	-	-	-	-	-	-	267	
-	-	-	-	-	13 100,0	9 69,2	3 23,1	1 7,7	-	-	-	-	-	-	268	
-	-	-	467 <sup>5)</sup> 17,0	-	13 100,0	6 46,1	5 38,5	-	-	-	-	-	2 <sup>5)</sup> 15,4	-	269	
-	-	-	1 010 <sup>6)</sup> 55,5	-	13 100,0	6 46,2	-	-	-	-	-	-	6 <sup>6)</sup> 53,8	-	270	
-	-	-	1 404 <sup>6)</sup> 65,9	-	13 100,0	4 30,8	-	-	-	-	-	-	6 <sup>6)</sup> 69,2	-	271	
-	-	-	1 056 <sup>6)</sup> 30,2	-	13 100,0	9 69,2	-	-	-	-	-	-	4 <sup>6)</sup> 30,8	-	272	
-	-	-	-	-	19 100,0	10 52,6	9 47,4	-	-	-	-	-	-	-	273	
-	-	-	696 <sup>6)</sup> 62,1	-	7 100,0	3 42,9	-	-	-	-	-	-	4 <sup>6)</sup> 57,1	-	274	
-	706 20,7	-	482 <sup>7)</sup> 14,2	-	13 100,0	3 23,1	6 46,1	-	-	-	2 15,4	-	2 <sup>7)</sup> 15,4	-	275	
-	-	-	400 <sup>5)</sup> 12,0	-	19 100,0	10 52,7	5 26,3	2 10,5	-	-	-	-	2 <sup>5)</sup> 10,5	-	276	
-	-	-	-	-	19 100,0	11 57,9	6 31,6	2 10,5	-	-	-	-	-	-	277	
-	706 0,5	-	14 476 9,2	-	796 100,0	452 56,8	215 27,0	49 6,1	-	-	2 0,3	-	78 9,8	-	278	
-	-	-	-	-	19 100,0	4 21,0	12 63,2	1 5,3	2 10,5	-	-	-	-	-	279	
-	-	-	-	-	25 100,0	8 32,0	13 52,0	4 16,0	-	-	-	-	-	-	280	

urg 269 und Unpolitische Wählergruppe der Gemeinde Ulenburg 191 Stimmen. - 3) Davon Freie unabhängige Wählergemeinschaft Ostkilver. - 5) UWG. - 6) Unabhängige parteifreie Wählergruppe des Amtes Spenge. - 7) Bürgerverein.

eg.-Bez. Detmold

Noch: 1. Die Wahlen zu

fd. r.	Verwaltungsbezirk a = absolut b = %	Wahl- berechtigte	Wähler	Wahl- beteiligung	Gültige				
					insgesamt	SPD	CDU	FDP	Z
	noch: Ldkr. Hörter								
	<u>Amt Beverungen</u>								
81	Amelunxen . . . . . a b	883	770	- 87,2	1 930 100,0	779 40,4	888 46,0	-	263 13,6
82	Beverungen, Stadt . . . . a b	3 595	2 901	- 80,7	2 829 100,0	890 31,4	1 392 49,2	268 9,5	279 9,9
83	Blankenau . . . . . a b	225	209	- 92,9	564 100,0	184 32,6	307 54,4	-	73 13,0
84	Bruchhausen . . . . . a b	664	581	- 87,5	1 606 100,0	672 41,8	669 41,7	130 8,1	135 8,4
85	Dalhausen . . . . . a b	1 398	1 236	- 88,4	3 114 100,0	1 174 37,7	1 492 47,9	-	448 14,4
86	Drenke . . . . . a b	247	212	- 85,8	523 100,0	117 22,4	156 29,8	90 17,2	160 30,6
87	Haarbrück . . . . . a b	392	340	- 86,7	741 100,0	-	613 82,7	-	128 17,3
88	Herstelle . . . . . a b	1 009	833	- 82,6	2 111 100,0	266 12,6	929 44,0	-	916 43,4
89	Jakobsberg . . . . . a b	193	175	- 90,7	391 100,0	-	327 83,6	-	64 16,4
90	Rothe . . . . . a b	146	98	- 67,1	192 100,0	-	192 100,0	-	-
91	Tietelsen . . . . . a b	206	175	- 85,0	317 100,0	-	317 100,0	-	-
92	Wehrden . . . . . a b	659	523	- 79,4	1 274 100,0	170 13,3	624 49,0	-	480 37,7
93	Würgassen . . . . . a b	486	386	- 79,4	780 100,0	-	466 59,8	-	210 26,9
	<u>Amt Brakel</u>								
294	Beller . . . . . a b	140	111	- 79,3	202 100,0	-	202 100,0	-	-
295	Bellersen . . . . . a b	418	342	- 81,8	764 100,0	176 23,0	588 77,0	-	-
296	Bökendorf . . . . . a b	587	488	- 83,1	1 241 100,0	250 20,2	858 69,2	104 8,3	-
297	Brakel, Stadt . . . . . a b	4 640	3 582	- 77,2	3 488 100,0	814 23,3	1 868 53,6	806 23,1	-
298	Erkeln . . . . . a b	510	491	- 96,3	1 420 100,0	-	358 25,2	-	220 15,5
299	Hembsen . . . . . a b	737	637	- 86,4	1 679 100,0	191 11,4	473 28,2	385 22,9	630 37,5
300	Binnenburg . . . . . a b	68	54	- 79,4	139 100,0	-	139 100,0	-	-
301	Istrup . . . . . a b	402	377	- 93,8	1 002 100,0	165 16,5	565 56,4	59 5,9	213 21,2
302	Rheder . . . . . a b	262	245	- 93,5	666 100,0	102 15,3	335 50,3	-	229 34,4
303	Riesel . . . . . a b	318	286	- 89,9	755 100,0	-	431 57,1	-	324 42,9
304	Schmechten . . . . . a b	175	167	- 95,4	473 100,0	-	228 48,2	96 20,3	149 31,5

Christliche Wählergemeinschaft.

en Räten der Gemeinden

Reg.-Bez. Detmold

Stimmen					Gewählte Vertreter										Lfd. Nr.	
davon					insgesamt	davon										
DFU	GDP	DG	sonstige Parteien und Wähler- gruppen	Einzel- bewerber		SPD	CDU	FDP	Z	DFU	GDP	DG	sonstige Parteien und Wähler- gruppen	Einzel- bewerber		
-	-	-	-	-	13 100,0	5 38,5	6 46,1	-	2 15,4	-	-	-	-	-	281	
-	-	-	-	-	19 100,0	6 31,6	10 52,6	1 5,3	2 10,5	-	-	-	-	-	282	
-	-	-	-	-	7 100,0	2 28,6	4 57,1	-	1 14,3	-	-	-	-	-	283	
-	-	-	-	-	7 100,0	4 57,1	3 42,9	-	-	-	-	-	-	-	284	
-	-	-	-	-	13 100,0	5 38,5	6 46,1	-	2 15,4	-	-	-	-	-	285	
-	-	-	-	-	7 100,0	2 28,6	2 28,6	1 14,2	2 28,6	-	-	-	-	-	286	
-	-	-	-	-	7 100,0	-	6 85,7	-	1 14,3	-	-	-	-	-	287	
-	-	-	-	-	13 100,0	1 7,6	6 46,2	-	6 46,2	-	-	-	-	-	288	
-	-	-	-	-	7 100,0	-	6 85,7	-	1 14,3	-	-	-	-	-	289	
-	-	-	-	-	7 100,0	-	7 100,0	-	-	-	-	-	-	-	290	
-	-	-	-	-	7 100,0	-	7 100,0	-	-	-	-	-	-	-	291	
-	-	-	-	-	7 100,0	1 14,2	3 42,9	-	3 42,9	-	-	-	-	-	292	
-	-	-	-	104 13,3	7 100,0	-	5 71,4	-	2 28,6	-	-	-	-	-	293	
-	-	-	-	-	7 100,0	-	7 100,0	-	-	-	-	-	-	-	294	
-	-	-	-	-	7 100,0	1 14,3	6 85,7	-	-	-	-	-	-	-	295	
-	-	-	-	29 2,3	7 100,0	1 14,3	6 85,7	-	-	-	-	-	-	-	296	
-	-	-	-	-	19 100,0	4 21,1	11 57,8	4 21,1	-	-	-	-	-	-	297	
-	-	-	842 <sup>1)</sup> 59,3	-	7 100,0	-	2 28,6	-	1 14,3	-	-	-	4 <sup>1)</sup> 57,1	-	298	
-	-	-	-	-	13 100,0	1 7,7	4 30,8	3 23,1	5 38,4	-	-	-	-	-	299	
-	-	-	-	-	7 100,0	-	7 100,0	-	-	-	-	-	-	-	300	
-	-	-	-	-	7 100,0	1 14,3	5 71,4	-	1 14,3	-	-	-	-	-	301	
-	-	-	-	-	7 100,0	1 14,3	4 57,1	-	2 28,6	-	-	-	-	-	302	
-	-	-	-	-	7 100,0	-	4 57,1	-	3 42,9	-	-	-	-	-	303	
-	-	-	-	-	7 100,0	-	4 57,1	1 14,3	2 28,6	-	-	-	-	-	304	

g.-Bez. Detmold

Noch: 1. Die Wahlen zu

i. .	Verwaltungsbezirk  a = absolut b = %	Wahl- berechtigte	Wähler	Wahl- beteiligung	Gültige				
					insgesamt	SPD	CDU	FDP	Z
noch: Idkr. Höxter									
<u>Amt Driburg</u>									
5	Alhausen . . . . . a b	379	327	- 86,3	911 100,0	-	374 41,0	193 21,2	344 37,8
6	Erpentrup . . . . . a b	94	86	- 91,5	215 100,0	-	120 55,8	95 44,2	-
7	Herste . . . . . a b	490	424	- 86,5	973 100,0	-	532 54,7	116 11,9	325 33,4
8	Langeland . . . . . a b	163	147	- 90,2	380 100,0	-	215 56,6	55 14,5	110 28,9
9	Pömben . . . . . a b	502	433	- 86,3	1 137 100,0	249 21,9	269 23,6	119 10,5	500 44,0
0	Reelsen . . . . . a b	447	378	- 84,6	1 007 100,0	-	654 64,9	78 7,8	275 27,3
<u>Amt Höxter-Land</u>									
1	Albaxen . . . . . a b	1 072	936	- 87,3	2 464 100,0	-	1 750 71,0	-	714 29,0
2	Bödexen . . . . . a b	471	437	- 92,8	1 239 100,0	347 28,0	533 43,0	115 9,3	244 19,7
3	Bosseborn . . . . . a b	346	280	- 80,9	537 100,0	-	537 100,0	-	-
4	Brenkhausen . . . . . a b	862	759	- 88,1	2 019 100,0	522 25,8	831 41,2	248 12,3	418 20,7
5	Fürstenau . . . . . a b	755	574	- 76,0	1 275 100,0	-	513 40,2	-	762 59,8
6	Godelheim . . . . . a b	793	692	- 87,3	1 837 100,0	398 21,7	643 35,0	-	796 43,3
7	Lühtringen . . . . . a b	1 878	1 673	- 89,1	4 181 100,0	1 888 45,2	2 088 49,9	205 4,9	-
8	Lütmarsen . . . . . a b	440	392	- 89,1	1 013 100,0	219 21,6	794 78,4	-	-
9	Ottbergen . . . . . a b	1 457	1 262	- 86,6	3 175 100,0	427 13,5	2 136 67,3	201 6,3	411 12,9
0	Ovenhausen . . . . . a b	803	677	- 84,3	1 841 100,0	1 125 61,1	716 38,9	-	-
1	Stahle . . . . . a b	1 448	1 220	- 84,3	3 069 100,0	209 6,8	2 255 73,5	-	605 19,7
<u>Amt Lügde</u>									
2	Harzberg . . . . . a b	74	67	- 90,5	165 100,0	-	165 100,0	-	-
3	Lügde, Stadt . . . . . a b	3 578	2 994	- 83,7	2 896 100,0	971 33,5	1 603 55,4	144 5,0	178 6,1
<u>Amt Nieheim</u>									
4	Entrup . . . . . a b	238	219	- 92,0	555 100,0	-	322 58,0	-	233 42,0
5	Erwitzen . . . . . a b	127	120	- 94,5	262 100,0	-	196 74,8	-	66 25,2
6	Eversen . . . . . a b	286	255	- 89,2	691 100,0	188 27,2	503 72,8	-	-
7	Himmighausen . . . . . a b	287	248	- 86,4	483 100,0	-	339 70,2	144 29,8	-



en Räten der Gemeinden

Reg.-Bez. Detmold

Stimmen					Gewählte Vertreter										Lfd. Nr.	
davon					insgesamt	davon										
DFU	GDP	DG	sonstige Parteien und Wähler- gruppen	Einzel- bewerber		SPD	CDU	FDP	Z	DFU	GDP	DG	sonstige Parteien und Wähler- gruppen	Einzel- bewerber		
-	-	-	-	-	7 100,0	-	3 42,9	1 14,2	3 42,9	-	-	-	-	-	305	
-	-	-	-	-	7 100,0	-	4 57,1	3 42,9	-	-	-	-	-	-	306	
-	-	-	-	-	7 100,0	-	4 57,1	1 14,3	2 28,6	-	-	-	-	-	307	
-	-	-	-	-	7 100,0	-	4 57,1	1 14,3	2 28,6	-	-	-	-	-	308	
-	-	-	-	-	7 100,0	1 14,3	2 28,6	-	4 57,1	-	-	-	-	-	309	
-	-	-	-	-	7 100,0	-	5 71,4	-	2 28,6	-	-	-	-	-	310	
-	-	-	-	-	13 100,0	-	9 69,2	-	4 30,8	-	-	-	-	-	311	
-	-	-	-	-	7 100,0	2 28,6	4 57,1	-	1 14,3	-	-	-	-	-	312	
-	-	-	-	-	7 100,0	-	7 100,0	-	-	-	-	-	-	-	313	
-	-	-	-	-	13 100,0	3 23,1	6 46,1	1 7,7	3 23,1	-	-	-	-	-	314	
-	-	-	-	-	13 100,0	-	5 38,5	-	8 61,5	-	-	-	-	-	315	
-	-	-	-	-	13 100,0	3 23,1	4 30,8	-	6 46,1	-	-	-	-	-	316	
-	-	-	-	-	13 100,0	6 46,2	7 53,8	-	-	-	-	-	-	-	317	
-	-	-	-	-	7 100,0	1 14,3	6 85,7	-	-	-	-	-	-	-	318	
-	-	-	-	-	13 100,0	2 15,4	10 76,9	-	1 7,7	-	-	-	-	-	319	
-	-	-	-	-	13 100,0	8 61,5	5 38,5	-	-	-	-	-	-	-	320	
-	-	-	-	-	13 100,0	1 7,7	10 76,9	-	2 15,4	-	-	-	-	-	321	
-	-	-	-	-	7 100,0	-	7 100,0	-	-	-	-	-	-	-	322	
-	-	-	-	-	19 100,0	7 36,8	11 57,9	-	1 5,3	-	-	-	-	-	323	
-	-	-	-	-	7 100,0	-	4 57,1	-	3 42,9	-	-	-	-	-	324	
-	-	-	-	-	7 100,0	-	5 71,4	-	2 28,6	-	-	-	-	-	325	
-	-	-	-	-	7 100,0	2 28,6	5 71,4	-	-	-	-	-	-	-	326	
-	-	-	-	-	7 100,0	-	5 71,4	2 28,6	-	-	-	-	-	-	327	

3.-Bez. Detmold

Noch: 1. Die Wahlen zu

l.	Verwaltungsbezirk a = absolut b = %	Wahl- berechtigte	Wähler	Wahl- beteiligung	Gültige			
					insgesamt	SPD	CDU	FDP
	noch: Ldkr. Höxter, Amt Nieheim							
	Holzhausen . . . . . a	300	273	-	730	-	557	-
	b			91,0	100,0		76,3	
	Merlsheim . . . . . a	252	229	-	579	144	221	73
	b			90,9	100,0	24,9	38,2	12,6
	Nieheim, Stadt . . . . . a	1 589	1 337	-	3 617	751	1 626	288
	b			84,1	100,0	20,8	44,9	8,0
	Oeynhausen . . . . . a	328	300	-	849	20	592	237
	b			91,5	100,0	2,4	69,7	27,9
	Schönenberg . . . . . a	41	41	-	62	-	62	-
	b			100,0	100,0		100,0	
	Sommerzell . . . . . a	453	381	-	900	383	375	-
	b			84,1	100,0	42,5	41,7	
	<u>Amt Steinheim</u>							
	Bergheim . . . . . a	657	582	-	1 578	-	384	207
	b			88,6	100,0		24,3	13,1
	Hagedorn . . . . . a	76	61	-	106	-	106	-
	b			80,3	100,0		100,0	
	Kempenfeldrom . . . . . a	256	237	-	626	381	245	-
	b			92,6	100,0	60,9	39,1	
	Ottenhausen . . . . . a	361	309	-	825	-	566	-
	b			85,6	100,0		68,6	
	Rolfzen . . . . . a	319	270	-	592	91	270	-
	b			84,6	100,0	15,4	45,6	
	Sandebeck . . . . . a	606	506	-	1 222	688	534	-
	b			83,5	100,0	56,3	43,7	
	Steinheim, Stadt . . . . . a	4 447	3 529	-	3 430	1 259	1 658	225
	b			79,4	100,0	36,7	48,3	6,6
	Vinsebeck . . . . . a	724	639	-	1 707	621	688	249
	b			88,3	100,0	36,4	40,3	14,6
	Vordereichholz . . . . . a	178	149	-	376	-	-	-
	b			83,7	100,0			
	<u>Amt Vörden</u>							
	Altenbergen . . . . . a	298	222	-	395	-	395	-
	b			74,5	100,0		100,0	
	Born . . . . . a	44	39	-	72	-	72	-
	b			88,6	100,0		100,0	
	Bredenborn, Stadt . . . . . a	861	727	-	1 918	238	490	121
	b			84,4	100,0	12,4	25,5	6,3
	Bremerberg . . . . . a	96	92	-	276	-	173	-
	b			95,8	100,0		62,7	
	Eilversen . . . . . a	53	47	-	73	-	73	-
	b			88,7	100,0		100,0	
	Großenbreden . . . . . a	78	72	-	168	-	168	-
	b			92,3	100,0		100,0	
	Hohehaus . . . . . a	118	104	-	235	-	235	-
	b			88,1	100,0		100,0	
	Kleinenbreden . . . . . a	59	57	-	84	-	84	-
	b			96,6	100,0		100,0	
	Kollerbeck . . . . . a	402	363	-	886	-	526	142
	b			90,3	100,0		59,4	16,0

Freie Wählervereinigung Vordereichholz. - 2) Wählergemeinschaft Bredenborn.

## n Räten der Gemeinden

Reg.-Bez. Detmold

in					Gewählte Vertreter										Lfd. Nr.	
von					insgesamt	davon										
DFU	GDP	DG	sonstige Parteien und Wähler- gruppen	Einzel- bewerber		SPD	CDU	PD	Z	DFU	GDP	DG	sonstige Parteien und Wähler- gruppen	Einzel- bewerber		
-	-	-	-	-	7 100,0	-	6 85,7	-	1 14,3	-	-	-	-	-	328	
-	-	-	-	-	7 100,0	2 28,6	3 42,8	1 14,3	1 14,3	-	-	-	-	-	329	
-	-	-	-	-	13 100,0	3 23,1	6 46,1	1 7,7	3 23,1	-	-	-	-	-	330	
-	-	-	-	-	7 100,0	-	5 71,4	2 28,6	-	-	-	-	-	-	331	
-	-	-	-	-	7 100,0	-	7 100,0	-	-	-	-	-	-	-	332	
-	-	-	-	-	7 100,0	3 42,9	3 42,9	-	1 14,2	-	-	-	-	-	333	
-	-	-	-	-	7 100,0	-	1 14,3	1 14,3	5 71,4	-	-	-	-	-	334	
-	-	-	-	-	7 100,0	-	7 100,0	-	-	-	-	-	-	-	335	
-	-	-	-	-	7 100,0	4 57,1	3 42,9	-	-	-	-	-	-	-	336	
-	-	-	-	-	7 100,0	-	5 71,4	-	2 28,6	-	-	-	-	-	337	
-	-	-	-	55 9,3	7 100,0	1 14,3	4 57,1	-	2 28,6	-	-	-	-	-	338	
-	-	-	-	-	7 100,0	4 57,1	3 42,9	-	-	-	-	-	-	-	339	
-	-	-	-	-	19 100,0	7 36,8	10 52,6	1 5,3	1 5,3	-	-	-	-	-	340	
-	-	-	-	-	13 100,0	5 38,5	5 38,5	2 15,3	1 7,7	-	-	-	-	-	341	
-	-	-	376 <sup>1)</sup> 100,0	-	7 100,0	-	-	-	-	-	-	-	7 <sup>1)</sup> 100,0	-	342	
-	-	-	-	-	7 100,0	-	7 100,0	-	-	-	-	-	-	-	343	
-	-	-	-	-	7 100,0	-	7 100,0	-	-	-	-	-	-	-	344	
-	-	-	494 <sup>2)</sup> 25,8	-	13 100,0	1 7,6	4 30,8	-	4 30,8	-	-	-	4 <sup>2)</sup> 30,8	-	345	
-	-	-	-	-	7 100,0	-	5 71,4	-	2 28,6	-	-	-	-	-	346	
-	-	-	-	-	7 100,0	-	7 100,0	-	-	-	-	-	-	-	347	
-	-	-	-	-	7 100,0	-	7 100,0	-	-	-	-	-	-	-	348	
-	-	-	-	-	7 100,0	-	7 100,0	-	-	-	-	-	-	-	349	
-	-	-	-	-	7 100,0	-	7 100,0	-	-	-	-	-	-	-	350	
-	-	-	-	-	7 100,0	-	4 57,1	1 14,3	2 28,6	-	-	-	-	-	351	

Wählergemeinschaft. - 2) UBA. - 3) Wählergemeinschaft Asendorf. - 4) Unabhängige Wählergemeinschaft. - 5) FWG. -

an Räten der Gemeinden

Reg.-Bez. Detmold

Stimmen					Gewählte Vertreter										Lfd. Nr.	
davon					insgesamt	davon										
DFU	GDP	DG	sonstige Parteien und Wähler- gruppen	Einzel- bewerber		SPD	CDU	PDP	2	DFU	GDP	DG	sonstige Parteien und Wähler- gruppen	Einzel- bewerber		
-	-	-	-	-	7 100,0	-	7 100,0	-	-	-	-	-	-	-	352	
-	-	-	-	-	7 100,0	-	7 100,0	-	-	-	-	-	-	-	353	
-	-	-	-	-	7 100,0	-	7 100,0	-	-	-	-	-	-	-	354	
-	-	-	-	-	7 100,0	-	5 71,4	-	2 28,6	-	-	-	-	-	355	
-	-	-	1 712 1,8	188 0,2	707 100,0	113 16,0	437 61,8	33 4,7	109 15,4	-	-	-	15 2,1	-	356	
-	-	-	-	-	19 100,0	11 57,8	4 21,1	4 21,1	-	-	-	-	-	-	357	
-	-	-	-	-	31 100,0	15 48,4	10 32,3	6 19,3	-	-	-	-	-	-	358	
-	-	-	-	-	19 100,0	11 57,8	4 21,1	4 21,1	-	-	-	-	-	-	359	
-	-	-	-	-	25 100,0	10 40,0	10 40,0	5 20,0	-	-	-	-	-	-	360	
-	-	-	2 491 <sup>1)</sup> 46,8	-	19 100,0	10 52,6	-	-	-	-	-	-	9 <sup>1)</sup> 47,4	-	361	
-	-	-	-	-	13 100,0	9 69,2	-	4 30,8	-	-	-	-	-	-	362	
-	-	-	-	-	13 100,0	7 53,8	3 23,1	3 23,1	-	-	-	-	-	-	363	
-	-	-	420 <sup>2)</sup> 16,8	-	13 100,0	11 84,6	-	-	-	-	-	-	2 <sup>2)</sup> 15,4	-	364	
-	-	-	310 <sup>3)</sup> 100,0	-	7 100,0	-	-	-	-	-	-	-	7 <sup>3)</sup> 100,0	-	365	
-	-	-	917 <sup>4)</sup> 46,6	-	13 100,0	7 53,8	-	-	-	-	-	-	6 <sup>4)</sup> 46,2	-	366	
-	-	-	-	-	7 100,0	5 71,4	-	2 28,6	-	-	-	-	-	-	367	
-	-	-	-	-	13 100,0	10 76,9	-	3 23,1	-	-	-	-	-	-	368	
-	-	-	582 <sup>5)</sup> 33,5	-	13 100,0	9 69,2	-	-	-	-	-	-	4 <sup>5)</sup> 30,8	-	369	
-	-	-	381 <sup>6)</sup> 33,5	-	7 100,0	5 71,4	-	-	-	-	-	-	2 <sup>6)</sup> 28,6	-	370	
-	-	-	350 <sup>6)</sup> 52,9	-	7 100,0	3 42,9	-	-	-	-	-	-	4 <sup>6)</sup> 57,1	-	371	
-	-	-	634 <sup>7)</sup> 34,7	-	13 100,0	9 69,2	-	-	-	-	-	-	4 <sup>7)</sup> 30,8	-	372	
-	-	-	-	-	19 100,0	10 52,6	5 26,3	4 21,1	-	-	-	-	-	-	373	
-	-	-	-	-	19 100,0	11 57,9	5 26,3	3 15,8	-	-	-	-	-	-	374	
-	-	-	533 <sup>8)</sup> 68,6	-	7 100,0	2 28,6	-	-	-	-	-	-	8 <sup>8)</sup> 71,4	-	375	

6) Freie Wählergemeinschaft. - 7) UWG. - 8) WG Brenke.

5.-Bez. Detmold

Noch: 1. Die Wahlen zu

	Verwaltungsbezirk a = absolut b = %	Wahl- berechtigte	Wähler	Wahl- beteiligung	Gültige				Z
					insgesamt	SPD	CDU	FDP	
	noch: Ldkr. Lemgo								
5	Brosen . . . . . a b	329	312	- 94,6	821 100,0	341 41,5	357 43,5	123 15,0	-
7	Brüntorf . . . . . a b	399	325	- 81,5	874 100,0	477 54,6	302 34,5	95 10,9	-
3	Ehren-Breden . . . . . a b	1 505	1 329	- 88,3	3 575 100,0	2 348 65,7	-	-	-
9	Entrup . . . . . a b	369	309	- 83,7	380 100,0	-	-	-	-
0	Erder . . . . . a b	433	411	- 94,9	1 076 100,0	506 47,0	-	570 53,0	-
1	Göstrup . . . . . a b	192	161	- 83,9	242 100,0	-	-	242 100,0	-
2	Grastrup-Hölsen . . . . . a b	677	598	- 88,3	1 629 100,0	1 102 67,6	527 32,4	-	-
3	Greste . . . . . a b	1 156	988	- 85,5	2 570 100,0	1 708 66,5	862 33,5	-	-
4	Heidelbeck . . . . . a b	410	335	- 81,7	807 100,0	562 69,6	-	245 30,4	-
5	Helpup . . . . . a b	2 525	2 296	- 90,9	2 189 100,0	1 262 57,7	-	-	-
6	Henstorf . . . . . a b	174	122	- 70,1	194 100,0	-	-	194 100,0	-
7	Hillentrup . . . . . a b	1 869	1 456	- 77,9	3 835 100,0	1 997 52,1	618 16,1	679 17,7	-
8	Hohenhausen . . . . . a b	1 560	1 375	- 88,1	3 893 100,0	1 344 34,5	1 754 45,1	77 2,0	-
9	Holzhausen . . . . . a b	1 752	1 505	- 85,9	4 045 100,0	2 813 69,5	-	-	-
0	Humfeld . . . . . a b	1 066	887	- 83,2	2 283 100,0	1 230 53,9	478 20,9	575 25,2	-
1	Kalldorf . . . . . a b	809	715	- 88,4	1 850 100,0	1 109 59,9	-	362 19,6	-
2	Krentrup . . . . . a b	587	519	- 88,4	1 307 100,0	571 43,7	-	-	-
3	Kükenbruch . . . . . a b	309	296	- 95,8	834 100,0	575 68,9	-	-	-
4	Langenholzhausen . . . . . a b	948	802	- 84,6	2 137 100,0	1 346 63,0	791 37,0	-	-
5	Laßbruch . . . . . a b	420	408	- 97,1	1 155 100,0	669 57,9	-	-	-
6	Leese . . . . . a b	445	369	- 82,9	802 100,0	478 59,6	-	324 40,4	-
7	Leopoldshöhe . . . . . a b	985	878	- 89,1	2 208 100,0	1 360 61,6	848 38,4	-	-
8	Lieme . . . . . a b	1 440	1 232	- 85,6	3 087 100,0	2 126 68,9	-	-	-
9	Lipperreihe . . . . . a b	926	843	- 91,0	2 160 100,0	840 38,9	-	-	-
0	Lockhausen . . . . . a b	1 515	1 379	- 91,0	3 599 100,0	2 699 75,0	556 15,4	344 9,6	-

Wahlgemeinschaft. - 2) Wählergemeinschaft Entrup. - 3) Wählergemeinschaft. - 4) Freie Wählergemeinschaft Hillen

in Räten der Gemeinden

Reg.-Bez. Detmold

Stimmen					Gewählte Vertreter										Lfd. Nr.	
davon					insgesamt	davon								sonstige Parteien und Wählergruppen		Einzelbewerber
DFU	GDP	DG	sonstige Parteien und Wählergruppen	Einzelbewerber		SPD	CDU	FDP	Z	DFU	GDP	DG				
-	-	-	-	-	7 100,0	3 42,9	3 42,9	1 14,2	-	-	-	-	-	-	376	
-	-	-	-	-	7 100,0	4 57,1	3 42,9	-	-	-	-	-	-	-	377	
-	-	-	1 227 <sup>1)</sup> 34,3	-	13 100,0	9 69,2	-	-	-	-	-	-	4 <sup>1)</sup> 30,8	-	378	
-	-	-	380 <sup>2)</sup> 100,0	-	7 100,0	-	-	-	-	-	-	-	7 <sup>2)</sup> 100,0	-	379	
-	-	-	-	-	7 100,0	3 42,9	-	4 57,1	-	-	-	-	-	-	380	
-	-	-	-	-	7 100,0	-	-	7 100,0	-	-	-	-	-	-	381	
-	-	-	-	-	13 100,0	9 69,2	4 30,8	-	-	-	-	-	-	-	382	
-	-	-	-	-	13 100,0	9 69,2	4 30,8	-	-	-	-	-	-	-	383	
-	-	-	-	-	7 100,0	5 71,4	-	2 28,6	-	-	-	-	-	-	384	
-	-	-	927 <sup>3)</sup> 42,3	-	19 100,0	11 57,9	-	-	-	-	-	-	8 <sup>3)</sup> 42,1	-	385	
-	-	-	-	-	7 100,0	-	-	7 100,0	-	-	-	-	-	-	386	
-	-	-	541 <sup>4)</sup> 14,1	-	13 100,0	7 53,8	2 15,4	2 15,4	-	-	-	-	2 <sup>4)</sup> 15,4	-	387	
-	-	-	718 <sup>5)</sup> 18,4	-	13 100,0	5 38,5	6 46,1	-	-	-	-	-	2 <sup>5)</sup> 15,4	-	388	
-	-	-	1 232 <sup>3)</sup> 30,5	-	13 100,0	9 69,2	-	-	-	-	-	-	4 <sup>3)</sup> 30,8	-	389	
-	-	-	-	-	13 100,0	7 53,8	3 23,1	3 23,1	-	-	-	-	-	-	390	
-	-	-	379 <sup>6)</sup> 20,5	-	13 100,0	8 61,5	-	2 15,4	-	-	-	-	3 <sup>6)</sup> 23,1	-	391	
-	-	-	736 <sup>3)</sup> 56,3	-	7 100,0	3 42,9	-	-	-	-	-	-	4 <sup>3)</sup> 57,1	-	392	
-	-	-	259 <sup>3)</sup> 31,1	-	7 100,0	5 71,4	-	-	-	-	-	-	2 <sup>3)</sup> 28,6	-	393	
-	-	-	-	-	13 100,0	8 61,5	5 38,5	-	-	-	-	-	-	-	394	
-	-	-	486 <sup>3)</sup> 42,1	-	7 100,0	4 57,1	-	-	-	-	-	-	3 <sup>3)</sup> 42,9	-	395	
-	-	-	-	-	7 100,0	4 57,1	-	3 42,9	-	-	-	-	-	-	396	
-	-	-	-	-	13 100,0	8 61,5	5 38,5	-	-	-	-	-	-	-	397	
-	-	-	961 <sup>7)</sup> 31,1	-	13 100,0	9 69,2	-	-	-	-	-	-	4 <sup>7)</sup> 30,8	-	398	
-	-	-	1 320 <sup>8)</sup> 61,1	-	13 100,0	5 38,5	-	-	-	-	-	-	8 <sup>8)</sup> 61,5	-	399	
-	-	-	-	-	13 100,0	10 76,9	2 15,4	1 7,7	-	-	-	-	-	-	400	

trup. - 5) WGH. - 6) Wählergemeinschaft Kalldorf. - 7) Unabhängige Wählergruppe. - 8) Bürger-Vereinigung.

.-Bez. Detmold

Noch: 1. Die Wahlen zu

Verwaltungsbezirk a = absolut b = %	Wahl- berechtigte	Wähler	Wahl- beteiligung	Gültige				
				insgesamt	SPD	CDU	FDP	2
noch: Ldkr. Lemgo								
Loßbruch . . . . . a	385	330	-	855	377	-	478	-
b			85,7	100,0	44,1		55,9	
Lüdenhausen . . . . . a	569	451	-	1 065	706	-	359	-
b			79,3	100,0	66,3		33,7	
Lüerdissen . . . . . a	431	372	-	1 035	666	227	39	-
b			86,3	100,0	64,3	21,9	3,8	
Matorf . . . . . a	788	606	-	1 073	1 073	-	-	-
b			76,9	100,0	100,0			
Meierberg . . . . . a	402	346	-	876	544	-	332	-
b			86,1	100,0	62,1		37,9	
Malhof . . . . . a	325	257	-	691	436	-	-	-
b			79,1	100,0	63,1			
Nienhagen . . . . . a	293	269	-	748	555	-	193	-
b			91,8	100,0	74,2		25,8	
Osterhagen . . . . . a	41	37	-	65	-	65	-	-
b			90,2	100,0		100,0		
Papenhausen . . . . . a	105	80	-	129	-	-	-	-
b			76,2	100,0				
Retzen . . . . . a	925	797	-	2 076	1 425	651	-	-
b			86,2	100,0	68,6	31,4		
Rott . . . . . a	297	243	-	585	460	125	-	-
b			81,8	100,0	78,6	21,4		
Schönhagen . . . . . a	319	270	-	635	-	428	207	-
b			84,6	100,0		67,4	32,6	
Schuckenbaum . . . . . a	767	650	-	1 694	1 053	641	-	-
b			84,7	100,0	62,2	37,8		
Schwelentrup . . . . . a	822	711	-	1 944	471	-	-	-
b			86,5	100,0	24,2			
Selbeck . . . . . a	281	250	-	666	499	-	167	-
b			89,0	100,0	74,9		25,1	
Silixen . . . . . a	840	771	-	2 050	1 496	-	554	-
b			91,8	100,0	73,0		27,0	
Sommersell . . . . . a	240	194	-	421	236	-	185	-
b			80,8	100,0	56,1		43,9	
Sonneborn . . . . . a	792	670	-	1 821	773	744	304	-
b			84,6	100,0	42,4	40,9	16,7	
Stemmen . . . . . a	611	558	-	1 504	1 092	-	412	-
b			91,3	100,0	72,6		27,4	
Talle . . . . . a	760	661	-	1 208	-	-	-	-
b			87,0	100,0				
Varenholz, Flecken . . . . a	588	500	-	1 373	744	-	-	-
b			85,0	100,0	54,2			
Vosheide . . . . . a	939	770	-	1 834	1 068	766	-	-
b			82,0	100,0	58,2	41,8		
Wahnbeck . . . . . a	486	407	-	1 080	470	375	108	-
b			83,7	100,0	43,5	34,7	10,0	
Welstorf . . . . . a	240	153	-	459	-	-	-	-
b			63,9	100,0				

Wählergruppe. - 2) Wählergruppe Papenhausen. - 3) Wählergruppe Schwelentrup. - 4) Wählergemeinschaft Talle. - 5) Wähler



en Räten der Gemeinden

Reg.-Bez. Detmold

stimmen					Gewählte Vertreter										Lfd. Nr.
avon					insgesamt	davon									
DFU	GDP	DG	sonstige Parteien und Wähler- gruppen	Einzel- bewerber		SPD	CDU	FDP	Z	DFU	GDP	DG	sonstige Parteien und Wähler- gruppen	Einzel- bewerber	
-	-	-	-	-	7 100,0	3 42,9	-	4 57,1	-	-	-	-	-	-	401
-	-	-	-	-	7 100,0	5 71,4	-	2 28,6	-	-	-	-	-	-	402
-	-	-	-	103 10,0	7 100,0	5 71,4	2 28,6	-	-	-	-	-	-	-	403
-	-	-	-	-	13 100,0	13 100,0	-	-	-	-	-	-	-	-	404
-	-	-	-	-	7 100,0	4 57,1	-	3 42,9	-	-	-	-	-	-	405
-	-	-	255 <sup>1)</sup> 36,9	-	7 100,0	5 71,4	-	-	-	-	-	-	2 <sup>1)</sup> 28,6	-	406
-	-	-	-	-	7 100,0	5 71,4	-	2 28,6	-	-	-	-	-	-	407
-	-	-	-	-	7 100,0	-	7 100,0	-	-	-	-	-	-	-	408
-	-	-	129 <sup>2)</sup> 100,0	-	7 100,0	-	-	-	-	-	-	-	7 <sup>2)</sup> 100,0	-	409
-	-	-	-	-	13 100,0	9 69,2	4 30,8	-	-	-	-	-	-	-	410
-	-	-	-	-	7 100,0	6 85,7	1 14,3	-	-	-	-	-	-	-	411
-	-	-	-	-	7 100,0	-	5 71,4	2 28,6	-	-	-	-	-	-	412
-	-	-	-	-	13 100,0	8 61,5	5 38,5	-	-	-	-	-	-	-	413
-	-	-	1 473 <sup>3)</sup> 75,8	-	13 100,0	3 23,1	-	-	-	-	-	-	10 <sup>3)</sup> 76,9	-	414
-	-	-	-	-	7 100,0	5 71,4	-	2 28,6	-	-	-	-	-	-	415
-	-	-	-	-	13 100,0	10 76,9	-	3 23,1	-	-	-	-	-	-	416
-	-	-	-	-	7 100,0	4 57,1	-	3 42,9	-	-	-	-	-	-	417
-	-	-	-	-	13 100,0	6 46,1	5 38,5	2 15,4	-	-	-	-	-	-	418
-	-	-	-	-	7 100,0	5 71,4	-	2 28,6	-	-	-	-	-	-	419
-	-	-	1 208 <sup>4)</sup> 100,0	-	13 100,0	-	-	-	-	-	-	-	15 <sup>4)</sup> 100,0	-	420
-	-	-	629 <sup>5)</sup> 45,8	-	13 100,0	7 53,8	-	-	-	-	-	-	6 <sup>5)</sup> 46,2	-	421
-	-	-	-	-	13 100,0	8 61,5	5 38,5	-	-	-	-	-	-	-	422
-	127 11,8	-	-	-	7 100,0	3 42,9	3 42,9	-	-	-	1 14,2	-	-	-	423
-	-	-	459 <sup>6)</sup> 100,0	-	7 100,0	-	-	-	-	-	-	-	7 <sup>6)</sup> 100,0	-	424

gemeinschaft. - 6) Wählergemeinschaft Welstorf.

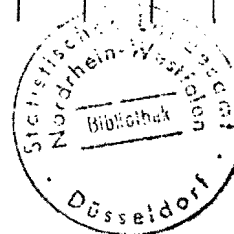

g.-Bez. Detmold

Noch: 1. Die Wahlen zu

1.	Verwaltungsbezirk a = absolut b = %	Wahl- berechtigte	Wähler	Wahl- beteiligung	Gültige				
					insgesamt	SPD	CDU	FDP	2
	noch: Ldkr. Lemgo								
5	Wendlinghausen . . . . . a b	457	372	- 81,4	1 005 100,0	232 23,1	-	-	-
6	Werl-Aspe . . . . . a b	3 010	2 556	- 84,9	2 468 100,0	1 593 64,5	875 35,5	-	-
7	Westorf . . . . . a b	383	366	- 95,6	1 050 100,0	646 61,5	-	-	-
8	Wiembeck . . . . . a b	136	120	- 88,2	325 100,0	142 43,7	183 56,3	-	-
9	Wülfer-Bexten . . . . . a b	1 093	954	- 87,3	2 433 100,0	1 287 52,9	-	705 29,0	-
0	Wüsten . . . . . a b	2 011	1 493	- 74,2	3 968 100,0	1 770 44,6	2 198 55,4	-	-
1	Kachtenhausen . . . . . a b	924	820	- 88,7	2 019 100,0	1 158 57,4	861 42,6	-	-
2	Ldkr. Lemgo zusammen a b	99 983	81 742	- 81,8	142 091 100,0	78 819 55,5	25 277 17,8	16 210 11,4	-
	<u>Ldkr. Lübbecke</u>								
3	Lübbecke, Stadt . . . . . a b	8 023	6 255	- 78,0	6 073 100,0	3 052 50,2	1 851 30,5	1 170 19,3	-
	<u>Amt Alawede</u>								
4	Alawede . . . . . a b	1 693	1 445	- 85,4	3 960 100,0	1 856 46,9	682 17,2	382 9,6	-
5	Fabbenstedt . . . . . a b	505	362	- 71,7	846 100,0	226 26,7	341 40,3	279 33,0	-
6	Hedem . . . . . a b	374	331	- 88,5	804 100,0	350 43,5	229 28,5	225 28,0	-
7	Lashorst . . . . . a b	280	241	- 86,1	617 100,0	221 35,8	143 23,2	253 41,0	-
8	Vehlage . . . . . a b	483	408	- 84,5	969 100,0	-	660 68,1	94 9,7	-
	<u>Amt Dielingen-Wehden</u>								
9	Arrenkamp . . . . . a b	251	185	- 73,7	495 100,0	199 40,2	296 59,8	-	-
0	Dielingen . . . . . a b	1 132	779	- 68,8	1 789 100,0	573 32,0	779 43,6	437 24,4	-
1	Drohne . . . . . a b	417	338	- 81,1	903 100,0	113 12,5	443 49,1	347 38,4	-
2	Haldem . . . . . a b	1 075	746	- 69,4	1 789 100,0	634 35,4	1 155 64,6	-	-
3	Oppendorf . . . . . a b	666	480	- 72,1	1 215 100,0	70 5,8	959 78,9	186 15,3	-
4	Oppenwehe . . . . . a b	1 282	1 022	- 79,7	2 758 100,0	243 8,8	1 288 46,7	1 227 44,5	-
5	Wehden . . . . . a b	831	642	- 77,3	1 660 100,0	298 18,0	953 57,4	409 24,6	-
6	Westrup . . . . . a b	463	342	- 73,9	957 100,0	187 19,5	770 80,5	-	-
	<u>Amt Gehlenbeck</u>								
7	Eilhausen . . . . . a b	392	355	- 90,6	945 100,0	612 64,8	333 35,2	-	-
8	Frotheim . . . . . a b	1 496	1 263	- 84,4	3 342 100,0	2 415 72,3	927 27,7	-	-
9	Gehlenbeck . . . . . a b	1 699	1 339	- 78,8	3 651 100,0	2 489 68,2	-	-	-
0	Isenstedt . . . . . a b	1 506	1 076	- 71,4	2 424 100,0	1 310 54,0	1 114 46,0	-	-
1	Nettelstedt . . . . . a b	1 462	1 211	- 82,8	3 126 100,0	1 709 54,7	688 22,0	729 23,3	-

Davon Unabhängige Wählervereinigung 275 und Freie Wählervereinigung 498 Stimmen. - 2) Davon Unabhängige Wählervereinigung FWV.

in Räten der Gemeinden

Reg.-Bez. Detmold

Stimmen					Gewählte Vertreter										Lfd. Nr.	
davon					insgesamt	davon										
DFU	GDP	DG	sonstige Parteien und Wählergruppen	Einzelbewerber		SPD	CDU	FDP	Z	DFU	GDP	DG	sonstige Parteien und Wählergruppen	Einzelbewerber		
-	-	-	773 <sup>1)</sup> 76,9	-	7 100,0	1 14,3	-	-	-	-	-	-	85,7 <sup>6)</sup>	-	425	
-	-	-	-	-	19 100,0	12 63,2	7 36,8	-	-	-	-	-	-	-	426	
-	-	-	404 <sup>3)</sup> 38,5	-	7 100,0	4 57,1	-	-	-	-	-	-	42,9 <sup>3)</sup>	-	427	
-	-	-	-	-	7 100,0	3 42,9	4 57,1	-	-	-	-	-	-	-	428	
-	-	-	441 <sup>4)</sup> 18,1	-	13 100,0	7 53,8	-	4 30,8	-	-	-	-	15,4 <sup>2 4)</sup>	-	429	
-	-	-	-	-	13 100,0	6 46,2	7 53,8	-	-	-	-	-	-	-	430	
-	-	-	-	-	13 100,0	8 61,5	5 38,5	-	-	-	-	-	-	-	431	
-	127 0,1	-	21 555 15,1	103 0,1	843 100,0	455 54,0	138 16,4	99 11,7	-	-	1 0,1	-	150 17,8	-	432	
-	-	-	-	-	25 100,0	13 52,0	7 28,0	5 20,0	-	-	-	-	-	-	433	
-	-	-	1 040 <sup>5)</sup> 26,3	-	13 100,0	7 53,8	2 15,4	1 7,7	-	-	-	-	23,1 <sup>3 5)</sup>	-	434	
-	-	-	-	-	7 100,0	2 28,6	3 42,8	2 28,6	-	-	-	-	-	-	435	
-	-	-	-	-	7 100,0	3 42,8	2 28,6	2 28,6	-	-	-	-	-	-	436	
-	-	-	-	-	7 100,0	3 42,9	1 14,2	3 42,9	-	-	-	-	-	-	437	
-	-	-	215 <sup>6)</sup> 22,2	-	7 100,0	-	6 85,7	-	-	-	-	-	14,3 <sup>1 6)</sup>	-	438	
-	-	-	-	-	7 100,0	3 42,9	4 57,1	-	-	-	-	-	-	-	439	
-	-	-	-	-	13 100,0	4 30,8	6 46,1	3 23,1	-	-	-	-	-	-	440	
-	-	-	-	-	7 100,0	1 14,2	3 42,9	3 42,9	-	-	-	-	-	-	441	
-	-	-	-	-	13 100,0	4 30,8	9 69,2	-	-	-	-	-	-	-	442	
-	-	-	-	-	7 100,0	-	6 85,7	1 14,3	-	-	-	-	-	-	443	
-	-	-	-	-	13 100,0	1 7,6	6 46,2	6 46,2	-	-	-	-	-	-	444	
-	-	-	-	-	13 100,0	2 15,4	8 61,5	3 23,1	-	-	-	-	-	-	445	
-	-	-	-	-	7 100,0	1 14,3	6 85,7	-	-	-	-	-	-	-	446	
-	-	-	-	-	7 100,0	5 71,4	2 28,6	-	-	-	-	-	-	-	447	
-	-	-	-	-	13 100,0	10 76,9	3 23,1	-	-	-	-	-	-	-	448	
-	-	-	1 162 <sup>7)</sup> 31,8	-	13 100,0	9 69,2	-	-	-	-	-	-	30,8 <sup>4 7)</sup>	-	449	
-	-	-	-	-	13 100,0	7 53,8	6 46,2	-	-	-	-	-	-	-	450	
-	-	-	-	-	13 100,0	7 53,8	3 23,1	3 23,1	-	-	-	-	-	-	451	

2 und Freie Wählervereinigung 4 Vertreter. - 3) Wählergemeinschaft. - 4) Wählergruppe Hanning. - 5) FWGA. - 6) FWG.

5.-Bez. Detmold

Noch: 1. Die Wahlen zu

Verwaltungsbezirk  a = absolut b = %	Wahl- berechtigte	Wähler	Wahl- beteiligung	Gültige				
				insgesamt	SPD	CDU	FDP	Z
noch: Ldkr. Lübbecke								
<u>Amt Hüllhorst</u>								
Ahlßen-Reineberg . . . . . a	615	478	-	1 227	806	421	-	-
b			77,7	100,0	65,7	34,3		
Bröderhausen . . . . . a	317	295	-	824	143	437	68	-
b			93,1	100,0	17,4	53,0	8,2	
Büttendorf . . . . . a	526	482	-	1 373	274	983	116	-
b			91,6	100,0	20,0	71,6	8,4	
Holsen . . . . . a	718	596	-	1 515	565	950	-	-
b			83,0	100,0	37,3	62,7		
Huchzen . . . . . a	61	52	-	114	-	-	-	-
b			85,2	100,0				
Hüllhorst . . . . . a	1 173	926	-	2 387	1 283	917	187	-
b			78,9	100,0	53,8	38,4	7,8	
Oberbauerschaft . . . . . a	1 482	1 357	-	3 939	953	1 624	-	-
b			91,6	100,0	24,2	41,2		
Schnathorst . . . . . a	1 294	1 023	-	2 808	1 244	757	807	-
b			79,1	100,0	44,3	27,0	28,7	
Tengern . . . . . a	997	786	-	2 036	900	752	384	-
b			78,8	100,0	44,2	36,9	18,9	
<u>Amt Levern</u>								
Destel . . . . . a	518	457	-	1 146	213	575	358	-
b			88,2	100,0	18,6	50,2	31,2	
Levern . . . . . a	1 107	831	-	2 066	505	706	855	-
b			75,1	100,0	24,4	34,2	41,4	
Niedermehnen . . . . . a	572	434	-	1 150	232	447	471	-
b			75,9	100,0	20,2	38,9	40,9	
Sundern . . . . . a	273	222	-	580	39	442	99	-
b			81,3	100,0	6,7	76,2	17,1	
Twiehausen . . . . . a	534	461	-	1 308	826	482	-	-
b			86,3	100,0	63,1	36,9		
<u>Amt Preußisch Oldendorf</u>								
Blasheim . . . . . a	2 473	2 057	-	1 980	880	-	-	-
b			83,2	100,0	44,4			
Börninghausen . . . . . a	1 545	1 166	-	3 108	1 283	214	415	-
b			75,5	100,0	41,3	6,9	13,3	
Engershausen . . . . . a	310	248	-	577	289	247	41	-
b			80,0	100,0	50,1	42,8	7,1	
Getmold . . . . . a	377	296	-	754	219	193	342	-
b			78,5	100,0	29,0	25,6	45,4	
Harlinghausen . . . . . a	489	367	-	872	350	282	240	-
b			75,1	100,0	40,1	32,4	27,5	
Holzhausen . . . . . a	1 750	1 437	-	3 639	1 933	596	-	-
b			82,1	100,0	53,1	16,4		
Offelten . . . . . a	351	289	-	732	272	460	-	-
b			82,3	100,0	37,2	62,8		
Preußisch Oldendorf, Stadt a	1 761	1 417	-	3 509	1 998	936	575	-
b			80,5	100,0	56,9	26,7	16,4	
Schröttinghausen . . . . . a	322	209	-	503	69	232	202	-
b			64,9	100,0	13,7	46,1	40,2	

Wahleregemeinschaft Bröderhausen. - 2) Wählergruppe Huchzen. - 3) Davon Freie Wählergemeinschaft Oberbauerschaft 1 182  
heim. - b) Unabhängige Wählergemeinschaft Börninghausen - Eininghausen. - 7) Wählergemeinschaft Holzhausen-Hedding

in Räten der Gemeinden

Reg.-Bez. Detmold

Stimmen					Gewählte Vertreter										Lfd. Nr.	
davon					insgesamt	davon										
DFU	GDP	DG	sonstige Parteien und Wähler- gruppen	Einzel- bewerber		SPD	CDU	FDP	Z	DFU	GDP	DG	sonstige Parteien und Wähler- gruppen	Einzel- bewerber		
-	-	-	-	-	7 100,0	5 71,4	2 28,6	-	-	-	-	-	-	-	452	
-	-	-	176 <sup>1)</sup> 21,4	-	7 100,0	1 14,3	4 57,1	-	-	-	-	-	28,6 <sup>2)</sup>	-	453	
-	-	-	-	-	7 100,0	1 14,3	6 85,7	-	-	-	-	-	-	-	454	
-	-	-	-	-	13 100,0	5 38,5	8 61,5	-	-	-	-	-	-	-	455	
-	-	-	114 <sup>2)</sup> 100,0	-	7 100,0	-	-	-	-	-	-	-	100,0 <sup>7)</sup>	-	456	
-	-	-	-	-	13 100,0	7 53,8	5 38,5	1 7,7	-	-	-	-	-	-	457	
-	-	-	1 362 <sup>3)</sup> 34,6	-	13 100,0	3 23,1	6 46,1	-	-	-	-	-	30,8 <sup>4)</sup>	-	458	
-	-	-	-	-	13 100,0	6 46,1	3 23,1	4 30,8	-	-	-	-	-	-	459	
-	-	-	-	-	13 100,0	6 46,1	5 38,5	2 15,4	-	-	-	-	-	-	460	
-	-	-	-	-	7 100,0	1 14,3	4 57,1	2 28,6	-	-	-	-	-	-	461	
-	-	-	-	-	13 100,0	3 23,1	4 30,8	6 46,1	-	-	-	-	-	-	462	
-	-	-	-	-	7 100,0	1 14,2	3 42,9	3 42,9	-	-	-	-	-	-	463	
-	-	-	-	-	7 100,0	-	6 85,7	1 14,3	-	-	-	-	-	-	464	
-	-	-	-	-	7 100,0	5 71,4	2 28,6	-	-	-	-	-	-	-	465	
-	-	-	1 100 <sup>5)</sup> 55,6	-	19 100,0	8 42,1	-	-	-	-	-	-	57,9 <sup>11)</sup>	-	466	
-	-	-	1 196 <sup>6)</sup> 38,5	-	13 100,0	6 46,1	1 7,7	1 7,7	-	-	-	-	38,5 <sup>5)</sup>	-	467	
-	-	-	-	-	7 100,0	4 57,1	3 42,9	-	-	-	-	-	-	-	468	
-	-	-	-	-	7 100,0	2 28,6	2 28,6	3 42,8	-	-	-	-	-	-	469	
-	-	-	-	-	7 100,0	3 42,8	2 28,6	2 28,6	-	-	-	-	-	-	470	
-	-	-	1 110 <sup>7)</sup> 30,5	-	13 100,0	7 53,8	2 15,4	-	-	-	-	-	30,8 <sup>4)</sup>	-	471	
-	-	-	-	-	7 100,0	2 28,6	5 71,4	-	-	-	-	-	-	-	472	
-	-	-	-	-	13 100,0	8 61,5	3 23,1	2 15,4	-	-	-	-	-	-	473	
-	-	-	-	-	7 100,0	1 14,2	3 42,9	3 42,9	-	-	-	-	-	-	474	

und Wählergruppe Niedringhausen 180 Stimmen. - 4) Freie Wählergemeinschaft Oberbauerschaft. - 5) Wählergemeinschaft  
hausen

5.-Bez. Detmold

Noch: 1. Die Wahlen zu

Verwaltungsbezirk  a = absolut b = %	Wahl- berechtigte	Wähler	Wahl- beteiligung	Gültige				
				insgesamt	SPD	CDU	FDP	Z
noch: Ldkr. Lübbecke								
<u>Amt Rahden</u>								
Espeikamp. Stadt . . . . . a	7 539	5 817	-	5 699	2 690	1 644	642	-
b			77,2	100,0	47,2	28,8	11,3	
Kleinendorf . . . . . a	1 394	1 058	-	2 889	939	1 486	464	-
b			75,9	100,0	32,5	51,4	16,1	
Preußisch Ströhen . . . . a	1 457	827	-	2 119	394	1 154	571	-
b			56,8	100,0	18,6	54,5	26,9	
Rahden . . . . . a	2 603	2 109	-	2 067	1 082	645	340	-
b			81,0	100,0	52,3	31,2	16,5	
Sielhorst . . . . . a	547	321	-	505	-	505	-	-
b			58,7	100,0		100,0		
Tonnenheide . . . . . a	1 202	813	-	2 135	859	1 276	-	-
b			67,6	100,0	40,2	59,8		
Varl . . . . . a	1 138	867	-	2 277	682	999	596	-
b			76,2	100,0	29,9	43,9	26,2	
Wehe . . . . . a	1 088	765	-	1 963	613	956	394	-
b			70,3	100,0	31,2	48,7	20,1	
Ldkr. Lübbecke zusammen a	60 561	47 283	-	96 124	39 092	34 929	13 905	-
b			78,1	100,0	40,7	36,3	14,5	
<u>Ldkr. Minden</u>								
Minden, Stadt . . . . . a	36 146	25 909	-	25 433	12 958	8 547	3 928	-
b			71,7	100,0	51,0	33,6	15,4	
Oeynhausen, Bad, Stadt . . a	10 618	7 726	-	7 515	2 349	2 986	1 359	-
b			72,8	100,0	31,3	39,7	18,1	
<u>Amt Dützen</u>								
Barkhausen a.d.Porta . . . a	3 078	2 769	-	2 661	1 415	-	-	-
b			90,0	100,0	53,2			
Bölhorst . . . . . a	645	560	-	1 235	883	-	352	-
b			86,8	100,0	71,5		28,5	
Dützen . . . . . a	2 017	1 811	-	4 580	3 439	633	508	-
b			89,8	100,0	75,1	13,8	11,1	
Haddenhausen . . . . . a	913	810	-	1 994	1 233	702	59	-
b			88,7	100,0	61,8	35,2	3,0	
Häverstädt . . . . . a	1 470	1 275	-	3 222	2 365	544	313	-
b			86,7	100,0	73,4	16,9	9,7	
Oberlübbe . . . . . a	1 289	1 086	-	2 966	1 056	1 575	335	-
b			84,3	100,0	35,6	53,1	11,3	
Rothenuffeln . . . . . a	1 507	1 335	-	3 554	2 026	1 079	449	-
b			88,6	100,0	57,0	30,4	12,6	
Unterlübbe . . . . . a	546	427	-	1 151	714	196	204	-
b			78,2	100,0	62,1	17,0	17,7	
<u>Amt Hartum</u>								
Eickhorst . . . . . a	616	510	-	1 424	728	559	137	-
b			82,8	100,0	51,1	39,3	9,6	
Hahlen . . . . . a	2 485	2 120	-	2 074	1 320	535	219	-
b			85,3	100,0	63,6	25,8	10,6	
Hartum . . . . . a	1 195	1 031	-	2 746	1 457	675	614	-
b			86,3	100,0	53,0	24,6	22,4	
Hille . . . . . a	2 632	1 901	-	1 855	653	803	399	-
b			72,2	100,0	35,2	43,3	21,5	
Holzhausen II . . . . . a	1 109	941	-	2 462	1 371	665	426	-
b			84,9	100,0	55,7	27,0	17,3	
Nordhemmern . . . . . a	881	736	-	1 761	424	975	362	-
b			83,5	100,0	24,1	55,4	20,5	
Südhemmern . . . . . a	789	713	-	1 911	651	722	409	-
b			90,4	100,0	34,1	37,8	21,4	

Davon UWE 505 und FWG 218 Stimmen. - 2) UWE. - 3) Bürgerverein von 1907. - 4) Freie Wählergemeinschaft.

in Räten der Gemeinden

Reg.-Bez. Detmold

Stimmen					Gewählte Vertreter										Lfd. Nr.	
davon					insgesamt	davon										
DFU	GDP	DG	sonstige Parteien und Wählergruppen	Einzelbewerber		SPD	CDU	FDP	Z	DFU	GDP	DG	sonstige Parteien und Wählergruppen	Einzelbewerber		
-	-	-	723 <sup>1)</sup> 12,7	-	25 100,0	13 52,0	7 28,0	3 12,0	-	-	-	-	2 <sup>2)</sup> 8,0	-	475	
-	-	-	-	-	13 100,0	4 30,8	7 53,8	2 15,4	-	-	-	-	-	-	476	
-	-	-	-	-	13 100,0	2 15,4	8 61,5	3 23,1	-	-	-	-	-	-	477	
-	-	-	-	-	19 100,0	10 52,6	6 31,6	3 15,8	-	-	-	-	-	-	478	
-	-	-	-	-	7 100,0	-	7 100,0	-	-	-	-	-	-	-	479	
-	-	-	-	-	13 100,0	5 38,5	8 61,5	-	-	-	-	-	-	-	480	
-	-	-	-	-	13 100,0	4 30,8	6 46,1	3 23,1	-	-	-	-	-	-	481	
-	-	-	-	-	13 100,0	4 30,8	7 53,8	2 15,4	-	-	-	-	-	-	482	
-	-	-	8 198 8,5	-	548 100,0	209 38,1	218 39,8	78 14,2	-	-	-	-	43 7,9	-	483	
-	-	-	-	-	37 100,0	19 51,4	13 35,1	5 13,5	-	-	-	-	-	-	484	
-	-	-	821 <sup>3)</sup> 10,9	-	25 100,0	8 32,0	10 40,0	4 16,0	-	-	-	-	3 <sup>3)</sup> 12,0	-	485	
-	-	-	1 246 <sup>4)</sup> 46,8	-	19 100,0	10 52,6	-	-	-	-	-	-	9 <sup>4)</sup> 47,4	-	486	
-	-	-	-	-	7 100,0	5 71,4	-	2 28,6	-	-	-	-	-	-	487	
-	-	-	-	-	13 100,0	10 76,9	2 15,4	1 7,7	-	-	-	-	-	-	488	
-	-	-	-	-	13 100,0	8 61,5	5 38,5	-	-	-	-	-	-	-	489	
-	-	-	-	-	13 100,0	10 76,9	2 15,4	1 7,7	-	-	-	-	-	-	490	
-	-	-	-	-	13 100,0	5 38,5	7 53,8	1 7,7	-	-	-	-	-	-	491	
-	-	-	-	-	13 100,0	8 61,5	4 30,8	1 7,7	-	-	-	-	-	-	492	
-	-	-	-	37 3,2	7 100,0	5 71,4	1 14,3	1 14,3	-	-	-	-	-	-	493	
-	-	-	-	-	7 100,0	4 57,1	3 42,9	-	-	-	-	-	-	-	494	
-	-	-	-	-	19 100,0	12 63,2	5 26,3	2 10,5	-	-	-	-	-	-	495	
-	-	-	-	-	13 100,0	7 53,8	3 23,1	3 23,1	-	-	-	-	-	-	496	
-	-	-	-	-	19 100,0	7 36,8	8 42,1	4 21,1	-	-	-	-	-	-	497	
-	-	-	-	-	13 100,0	8 61,5	3 23,1	2 15,4	-	-	-	-	-	-	498	
-	-	-	-	-	13 100,0	3 23,1	8 61,5	2 15,4	-	-	-	-	-	-	499	
-	-	-	-	129 6,7	13 100,0	4 30,8	5 38,9	3 23,1	-	-	-	-	-	1 7,7	500	

g.-Bez. Detmold

Noch: 1. Die Wahlen zu

i.	Verwaltungsbezirk a = absolut b = %	Wahl- berechtigte	Wähler	Wahl- beteiligung	Gültige				2
					insgesamt	SPD	CDU	FDP	
	noch: Ldkr. Minden								
	<u>Amt Hausberge a.d.Porta</u>								
1	Costedt . . . . . a b	417	367	- 88,0	1 032 100,0	591 57,3	218 21,1	24 2,3	-
2	Eisbergen . . . . . a b	2 311	1 959	- 84,8	1 891 100,0	917 48,5	516 27,3	241 12,7	-
3	Hausberge a.d.Porta, Stadt . . . . . a b	3 362	2 788	- 82,9	2 715 100,0	1 288 47,4	548 20,2	879 32,4	-
4	Holtrup . . . . . a b	728	644	- 88,5	1 843 100,0	570 30,9	1 104 59,9	169 9,2	-
5	Holzhausen a.d.Porta . . a b	2 518	2 123	- 84,3	2 054 100,0	1 114 54,2	474 23,1	466 22,7	-
6	Kleinenbremen . . . . . a b	1 908	1 575	- 82,5	4 101 100,0	2 834 69,1	1 217 29,7	50 1,2	-
7	Lerbeck . . . . . a b	1 729	1 479	- 85,5	3 824 100,0	2 170 56,7	-	-	-
8	Lohfeld . . . . . a b	628	559	- 89,0	1 622 100,0	907 55,9	471 29,0	244 15,1	-
9	Meißen . . . . . a b	2 353	2 054	- 87,3	1 953 100,0	1 112 56,9	-	-	-
0	Möllbergen . . . . . a b	996	856	- 85,9	2 368 100,0	1 439 60,8	776 32,8	153 6,4	-
1	Nammen . . . . . a b	1 842	1 529	- 83,0	3 930 100,0	2 279 58,0	634 16,1	218 5,6	-
2	Neesen . . . . . a b	1 970	1 637	- 83,1	4 468 100,0	1 835 41,1	-	-	-
3	Uffeln . . . . . a b	2 099	1 685	- 80,3	4 514 100,0	2 277 50,4	744 16,5	419 9,3	-
4	Veltheim . . . . . a b	1 757	1 415	- 80,5	3 912 100,0	2 183 55,8	1 269 32,4	460 11,8	-
5	Vennebeck . . . . . a b	664	611	- 92,0	1 753 100,0	760 43,4	418 23,8	87 5,0	-
6	Wülpke . . . . . a b	364	337	- 92,6	876 100,0	545 62,2	331 37,8	-	-
	<u>Amt Petershagen (Weser)</u>								
7	Buchholz . . . . . a b	120	104	- 86,7	293 100,0	-	-	129 44,0	-
8	Eldagsen . . . . . a b	431	344	- 79,8	845 100,0	191 22,6	211 25,0	443 52,4	-
9	Friedewalde . . . . . a b	1 116	981	- 87,9	2 674 100,0	1 055 39,5	1 311 49,0	308 11,5	-
0	Großenheerse . . . . . a b	90	70	- 77,8	195 100,0	-	-	46 23,6	-
1	Hävern . . . . . a b	129	122	- 94,6	331 100,0	191 57,7	98 29,6	42 12,7	-
2	Kutenhausen . . . . . a b	1 003	810	- 80,8	2 221 100,0	1 358 61,1	653 29,4	210 9,5	-
3	Maaslingen . . . . . a b	324	295	- 91,0	790 100,0	165 20,9	558 70,6	67 8,5	-
4	Meßlingen . . . . . a b	368	298	- 81,0	643 100,0	174 27,1	469 72,9	-	-

UWG. - 2) FWG. - 3) Wählergemeinschaft.



en Räten der Gemeinden

Reg.-Bez. Detmold

Stimmen					Gewählte Vertreter										Lfd. Nr.	
davon					insgesamt	davon										
DFU	GDP	DG	sonstige Parteien und Wählergruppen	Einzelbewerber		SPD	CDU	FDP	Z	DFU	GDP	DG	sonstige Parteien und Wählergruppen	Einzelbewerber		
-	-	-	199 <sup>1)</sup> 19,3	-	7 100,0	5 71,4	1 14,3	-	-	-	-	-	1 <sup>1)</sup> 14,3	-	501	
-	-	-	217 <sup>1)</sup> 11,5	-	19 100,0	10 52,7	5 26,3	2 10,5	-	-	-	-	2 <sup>1)</sup> 10,5	-	502	
-	-	-	-	-	19 100,0	9 47,4	4 21,0	6 31,6	-	-	-	-	-	-	503	
-	-	-	-	-	7 100,0	2 28,6	5 71,4	-	-	-	-	-	-	-	504	
-	-	-	-	-	19 100,0	11 57,8	4 21,1	4 21,1	-	-	-	-	-	-	505	
-	-	-	-	-	13 100,0	9 69,2	4 30,8	-	-	-	-	-	-	-	506	
-	-	-	1 654 <sup>1)</sup> 43,3	-	13 100,0	7 53,8	-	-	-	-	-	-	6 <sup>1)</sup> 46,2	-	507	
-	-	-	-	-	7 100,0	4 57,1	2 28,6	1 14,3	-	-	-	-	-	-	508	
-	-	-	841 <sup>1)</sup> 43,1	-	19 100,0	11 57,9	-	-	-	-	-	-	8 <sup>1)</sup> 42,1	-	509	
-	-	-	-	-	13 100,0	9 69,2	4 30,8	-	-	-	-	-	-	-	510	
-	-	-	799 <sup>1)</sup> 20,3	-	13 100,0	8 61,5	2 15,4	-	-	-	-	-	3 <sup>1)</sup> 23,1	-	511	
-	-	-	2 633 <sup>1)</sup> 58,9	-	13 100,0	5 38,5	-	-	-	-	-	-	8 <sup>1)</sup> 61,5	-	512	
-	-	-	1 074 <sup>1)</sup> 23,8	-	13 100,0	7 53,8	2 15,4	1 7,7	-	-	-	-	3 <sup>1)</sup> 23,1	-	513	
-	-	-	-	-	13 100,0	8 61,5	4 30,8	1 7,7	-	-	-	-	-	-	514	
-	-	-	488 <sup>2)</sup> 27,8	-	7 100,0	3 42,8	2 28,6	-	-	-	-	-	2 <sup>2)</sup> 28,6	-	515	
-	-	-	-	-	7 100,0	4 57,1	3 42,9	-	-	-	-	-	-	-	516	
-	-	-	164 <sup>3)</sup> 56,0	-	7 100,0	-	-	3 42,9	-	-	-	-	4 <sup>3)</sup> 57,1	-	517	
-	-	-	-	-	7 100,0	1 14,3	2 28,6	4 57,1	-	-	-	-	-	-	518	
-	-	-	-	-	13 100,0	5 38,5	7 53,8	1 7,7	-	-	-	-	-	-	519	
-	-	-	149 <sup>3)</sup> 76,4	-	7 100,0	-	-	1 14,3	-	-	-	-	6 <sup>3)</sup> 85,7	-	520	
-	-	-	-	-	7 100,0	4 57,1	2 28,6	1 14,3	-	-	-	-	-	-	521	
-	-	-	-	-	13 100,0	8 61,5	4 30,8	1 7,7	-	-	-	-	-	-	522	
-	-	-	-	-	7 100,0	1 14,3	6 85,7	-	-	-	-	-	-	-	523	
-	-	-	-	-	7 100,0	2 28,6	5 71,4	-	-	-	-	-	-	-	524	

.-Bez. Detmold

Noch: 1. Die Wahlen zu

Verwaltungsbezirk  a = absolut b = %	Wahl- berechtigte	Wähler	Wahl- beteiligung	Gültige				
				insgesamt	SPD	CDU	FDP	Z
noch: Ldkr. Minden, Amt Petershagen (Weser)								
Ovenstädt . . . . . a b	895	672	- 75,1	1 429 100,0	656 45,9	-	-	-
Petershagen (Weser), . . a Stadt b	2 665	2 136	- 80,2	2 064 100,0	784 38,0	573 27,8	479 23,2	-
Stemmer . . . . . a b	946	814	- 86,0	2 168 100,0	1 426 65,8	412 19,0	330 15,2	-
Südfelde . . . . . a b	326	283	- 86,8	792 100,0	252 31,8	540 68,2	-	-
Todtenhausen . . . . . a b	2 004	1 722	- 85,9	4 357 100,0	2 870 65,9	1 037 23,8	450 10,3	-
Amt Rehme								
Dehme . . . . . a b	1 488	1 315	- 88,4	3 707 100,0	2 386 64,4	769 20,7	162 4,4	-
Eidinghausen . . . . . a b	3 906	3 168	- 81,1	3 064 100,0	1 690 55,1	863 28,2	511 16,7	-
Lohe . . . . . a b	1 791	1 511	- 84,4	3 774 100,0	2 285 60,5	1 150 30,5	339 9,0	-
Rehme . . . . . a b	4 680	3 833	- 81,9	3 677 100,0	2 070 56,3	1 197 32,6	410 11,1	-
Volmerdingsen . . . . . a b	1 951	1 683	- 86,3	1 657 100,0	860 51,9	476 28,7	321 19,4	-
Werste . . . . . a b	3 566	2 938	- 82,4	2 828 100,0	1 757 62,1	802 28,4	269 9,5	-
Wulferdingsen . . . . . a b	1 692	1 463	- 86,5	3 989 100,0	906 22,7	2 046 51,3	1 037 26,0	-
Amt Windheim								
Aminghausen . . . . . a b	291	263	- 90,4	691 100,0	333 48,2	-	154 22,3	-
Bierde . . . . . a b	426	308	- 72,3	863 100,0	252 29,2	-	-	-
Dankersen . . . . . a b	2 482	2 047	- 82,5	1 999 100,0	1 126 56,3	602 30,1	271 13,6	-
Döhren . . . . . a b	598	436	- 72,9	1 102 100,0	276 25,1	-	246 22,3	-
Frille . . . . . a b	487	388	- 79,7	1 018 100,0	581 57,1	368 36,1	69 6,8	-
Gorspen-Vahlßen . . . . a b	494	393	- 79,6	1 070 100,0	712 66,5	227 21,2	131 12,3	-
Heimsen . . . . . a b	506	332	- 65,6	868 100,0	335 38,6	285 32,8	248 28,6	-
Ilse . . . . . a b	312	267	- 85,6	699 100,0	80 11,4	169 24,2	450 64,4	-
Ilserheide . . . . . a b	329	249	- 75,7	667 100,0	277 41,5	231 34,6	159 23,9	-
Ilvese . . . . . a b	454	372	- 81,9	1 029 100,0	-	84 8,2	231 22,4	-
Jössen . . . . . a b	269	233	- 86,6	601 100,0	246 40,9	250 41,6	105 17,5	-

Wahlergemeinschaft. - 2) Bürgerverein e.V. - 3) Unabhängige Wahlergemeinschaft Aminghausen. - 4) Kommunale Wähler

in Räten der Gemeinden

Reg.-Bez. Detmold

Stimmen					Gewählte Vertreter										Lfd. Nr.	
davon					insgesamt	davon										
DFU	GDP	DG	sonstige Parteien und Wähler- gruppen	Einzel- bewerber		SPD	CDU	FDP	Z	DFU	GDP	DG	sonstige Parteien und Wähler- gruppen	Einzel- bewerber		
-	-	-	773 <sup>1)</sup> 54,1	-	13 100,0	6 46,2	-	-	-	-	-	-	7 <sup>1)</sup> 53,8	-	525	
-	-	79 3,8	149 <sup>1)</sup> 7,2	-	19 100,0	8 42,1	5 26,3	5 26,3	-	-	-	-	1 <sup>1)</sup> 5,3	-	526	
-	-	-	-	-	13 100,0	9 69,2	2 15,4	2 15,4	-	-	-	-	-	-	527	
-	-	-	-	-	7 100,0	2 28,6	5 71,4	-	-	-	-	-	-	-	528	
-	-	-	-	-	13 100,0	9 69,2	3 23,1	1 7,7	-	-	-	-	-	-	529	
-	-	-	390 <sup>2)</sup> 10,5	-	13 100,0	9 69,2	3 23,1	-	-	-	-	-	1 <sup>2)</sup> 7,7	-	530	
-	-	-	-	-	19 100,0	11 57,9	5 26,3	3 15,8	-	-	-	-	-	-	531	
-	-	-	-	-	13 100,0	8 61,5	4 30,8	1 7,7	-	-	-	-	-	-	532	
-	-	-	-	-	19 100,0	11 57,9	6 31,6	2 10,5	-	-	-	-	-	-	533	
-	-	-	-	-	19 100,0	10 52,6	5 26,3	4 21,1	-	-	-	-	-	-	534	
-	-	-	-	-	19 100,0	13 68,4	5 26,3	1 5,3	-	-	-	-	-	-	535	
-	-	-	-	-	13 100,0	3 23,1	7 53,8	3 23,1	-	-	-	-	-	-	536	
-	-	-	204 <sup>3)</sup> 29,5	-	7 100,0	4 57,1	-	1 14,3	-	-	-	-	2 <sup>3)</sup> 28,6	-	537	
-	-	-	611 <sup>4)</sup> 70,8	-	7 100,0	2 28,6	-	-	-	-	-	-	5 <sup>4)</sup> 71,4	-	538	
-	-	-	-	-	19 100,0	11 57,9	6 31,6	2 10,5	-	-	-	-	-	-	539	
-	-	-	580 <sup>5)</sup> 52,6	-	7 100,0	2 28,6	-	1 14,3	-	-	-	-	4 <sup>5)</sup> 57,1	-	540	
-	-	-	-	-	7 100,0	4 57,1	3 42,9	-	-	-	-	-	-	-	541	
-	-	-	-	-	7 100,0	5 71,4	1 14,3	1 14,3	-	-	-	-	-	-	542	
-	-	-	-	-	7 100,0	3 42,8	2 28,6	2 28,6	-	-	-	-	-	-	543	
-	-	-	-	-	7 100,0	-	2 28,6	5 71,4	-	-	-	-	-	-	544	
-	-	-	-	-	7 100,0	3 42,8	2 28,6	2 28,6	-	-	-	-	-	-	545	
-	-	-	714 <sup>6)</sup> 69,4	-	7 100,0	-	-	1 14,3	-	-	-	-	6 <sup>6)</sup> 85,7	-	546	
-	-	-	-	-	7 100,0	3 42,9	3 42,9	1 14,2	-	-	-	-	-	-	547	

Gruppe Bierde. - 5) Kommunale Wählergruppe Döhren. - 7) Kommunale Wählergruppe Ilvese.

-Bez. Detmold

Noch: 1. Die Wahlen zu

Verwaltungsbezirk  a = absolut b = %	Wahl- berechtigte	Wähler	Wahl- beteiligung	Gültige				
				insgesamt	SPD	CDU	FDP	Z
noch: Ldkr. Minden, Amt Windheim								
Lahde . . . . . a	1 729	1 343	-	3 609	1 520	877	1 212	-
b			77,7	100,0	42,1	24,3	33,6	
Leteln . . . . . a	1 877	1 583	-	4 396	3 275	783	338	-
b			84,3	100,0	74,5	17,8	7,7	
Neuenknick . . . . . a	664	390	-	1 025	355	528	142	-
b			58,7	100,0	34,6	51,5	13,9	
Päpinghausen . . . . . a	318	282	-	825	408	335	82	-
b			88,7	100,0	49,5	40,6	9,9	
Quetzen . . . . . a	658	502	-	1 259	866	-	393	-
b			76,3	100,0	68,8		31,2	
Raderhorst . . . . . a	293	236	-	672	118	156	129	-
b			80,5	100,0	17,6	23,2	19,2	
Rosenhagen . . . . . a	231	175	-	470	39	-	-	-
b			75,8	100,0	8,3			
Schlüsselburg, Stadt . . a	467	433	-	1 186	702	484	-	-
b			92,7	100,0	59,2	40,8		
Seelenfeld . . . . . a	199	168	-	424	246	-	178	-
b			84,4	100,0	58,0		42,0	
Wasserstraße . . . . . a	636	560	-	1 556	980	280	296	-
b			88,1	100,0	63,0	18,0	19,0	
Wietersheim . . . . . a	736	642	-	1 687	1 179	418	90	-
b			87,2	100,0	69,9	24,8	5,3	
Windheim . . . . . a	966	691	-	1 632	481	593	558	-
b			71,5	100,0	29,5	36,3	34,2	
Ldkr. Minden zusammen a	138 495	110 133	-	182 246	93 326	49 751	24 518	-
b			79,5	100,0	51,2	27,3	13,5	
<u>Ldkr. Paderborn</u>								
Lippepringe, Bad, Stadt . a	6 126	4 818	-	4 747	1 175	2 470	396	-
b			78,6	100,0	24,8	52,0	8,3	
Paderborn, Stadt . . . . a	39 267	29 584	-	29 104	9 211	17 577	2 316	-
b			75,3	100,0	31,6	60,4	8,0	
<u>Amt Altenbeken</u>								
Altenbeken . . . . . a	2 351	2 037	-	1 987	574	1 183	230	-
b			86,6	100,0	28,9	59,5	11,6	
Benhausen . . . . . a	618	545	-	1 189	381	808	-	-
b			88,2	100,0	32,0	68,0		
Buke . . . . . a	595	515	-	1 378	309	594	358	-
b			86,6	100,0	22,4	43,1	26,0	
Marienloh . . . . . a	641	574	-	1 497	250	969	-	-
b			89,5	100,0	16,7	64,7		
Neuenbeken . . . . . a	994	850	-	2 177	401	1 291	485	-
b			85,5	100,0	18,4	59,3	22,3	
Schwaney . . . . . a	915	753	-	1 975	494	1 481	-	-
b			82,3	100,0	25,0	75,0		
<u>Amt Delbrück</u>								
Delbrück, Stadt . . . . a	3 206	2 882	-	2 792	259	1 579	-	-
b			89,9	100,0	9,3	56,5		
Hagen . . . . . a	906	822	-	2 242	-	1 579	-	-
b			90,7	100,0		70,4		

Kommunale Wählergruppe Raderhorst. - 2) Kommunale Wählergruppe Rosenhagen. - 3) UCW. - 4) CVP.

## in Räten der Gemeinden

Reg.-Bez. Detmold

Stimmen					Gewählte Vertreter										Lfd. Nr.	
davon					insgesamt	davon										
DFU	GDP	DG	sonstige Parteien und Wähler- gruppen	Einzel- bewerber		SPD	CDU	FDP	Z	DFU	GDP	DG	sonstige Parteien und Wähler- gruppen	Einzel- bewerber		
-	-	-	-	-	13 100,0	6 46,1	3 23,1	4 30,8	-	-	-	-	-	-	548	
-	-	-	-	-	13 100,0	10 76,9	2 15,4	1 7,7	-	-	-	-	-	-	549	
-	-	-	-	-	13 100,0	4 30,8	7 53,8	2 15,4	-	-	-	-	-	-	550	
-	-	-	-	-	7 100,0	4 57,1	3 42,9	-	-	-	-	-	-	-	551	
-	-	-	-	-	7 100,0	5 71,4	-	2 28,6	-	-	-	-	-	-	552	
-	-	-	269 <sup>1)</sup> 40,0	-	7 100,0	1 14,3	2 28,6	1 14,3	-	-	-	-	3 <sup>1)</sup> 42,8	-	553	
-	-	-	431 <sup>2)</sup> 91,7	-	7 100,0	-	-	-	-	-	-	-	7 <sup>2)</sup> 100,0	-	554	
-	-	-	-	-	7 100,0	4 57,1	3 42,9	-	-	-	-	-	-	-	555	
-	-	-	-	-	7 100,0	4 57,1	-	3 42,9	-	-	-	-	-	-	556	
-	-	-	-	-	7 100,0	5 71,4	1 14,3	1 14,3	-	-	-	-	-	-	557	
-	-	-	-	-	13 100,0	10 76,9	3 23,1	-	-	-	-	-	-	-	558	
-	-	-	-	-	13 100,0	4 30,8	5 38,4	4 30,8	-	-	-	-	-	-	559	
-	-	79 0,0	14 406 7,9	166 0,1	910 100,0	459 50,5	245 26,9	114 12,5	-	-	-	-	91 10,0	1 0,1	560	
-	-	-	706 <sup>3)</sup> 14,9	-	19 100,0	5 26,3	10 52,6	1 5,3	-	-	-	-	3 <sup>3)</sup> 15,8	-	561	
-	-	-	-	-	37 100,0	12 32,4	22 59,5	3 8,1	-	-	-	-	-	-	562	
-	-	-	-	-	19 100,0	5 26,3	12 63,2	2 10,5	-	-	-	-	-	-	563	
-	-	-	-	-	7 100,0	2 28,6	5 71,4	-	-	-	-	-	-	-	564	
-	-	-	117 <sup>4)</sup> 3,5	-	7 100,0	2 28,6	3 42,8	2 28,6	-	-	-	-	-	-	565	
-	-	-	278 <sup>1)</sup> 18,6	-	7 100,0	1 14,3	5 71,4	-	-	-	-	-	1 <sup>4)</sup> 14,3	-	566	
-	-	-	-	-	13 100,0	2 15,4	8 61,5	3 23,1	-	-	-	-	-	-	567	
-	-	-	-	-	13 100,0	3 23,1	10 76,9	-	-	-	-	-	-	-	568	
-	-	-	954 <sup>4)</sup> 34,2	-	19 100,0	1 5,3	11 57,9	-	-	-	-	-	7 <sup>4)</sup> 36,8	-	569	
-	-	-	663 <sup>1)</sup> 29,6	-	13 100,0	-	9 69,2	-	-	-	-	-	4 <sup>4)</sup> 30,8	-	570	

.-Bez. Detmold

Noch: 1. Die Wahlen zu

Verwaltungsbezirk a = absolut b = %	Wahl- berechtigte	Wähler	Wahl- beteiligung	Gültige				
				insgesamt	SPD	CDU	FDP	Z
noch: Ldkr. Paderborn, Amt Delbrück								
Ostenland . . . . . a	1 769	1 462	-	2 798	-	2 798	-	-
b			82,6	100,0		100,0		
Westenholz . . . . . a	1 489	1 298	-	3 257	-	1 823	-	-
b			87,2	100,0		56,0		
Westerloh . . . . . a	1 486	1 269	-	2 754	-	2 754	-	-
b			85,4	100,0		100,0		
<u>Amt Kirchborchen</u>								
Alfen . . . . . a	650	586	-	1 660	895	765	-	-
b			90,2	100,0	53,9	46,1		
Dahl . . . . . a	580	496	-	1 309	530	779	-	-
b			85,5	100,0	40,5	59,5		
Dörenhagen . . . . . a	538	411	-	815	-	815	-	-
b			76,4	100,0		100,0		
Kirchborchen . . . . . a	1 534	1 324	-	3 421	1 048	1 634	739	-
b			86,3	100,0	30,6	47,8	21,6	
Nordborchen . . . . . a	922	806	-	2 053	510	968	575	-
b			87,4	100,0	24,8	47,2	28,0	
Wewer . . . . . a	1 736	1 483	-	4 011	1 181	2 082	-	-
b			85,4	100,0	29,4	51,9		
<u>Amt Schloß Neuhaus</u>								
Elsen . . . . . a	3 349	2 768	-	2 689	536	1 674	183	-
b			82,7	100,0	19,9	62,3	6,8	
Hövelhof . . . . . a	4 765	3 827	-	3 734	627	2 627	227	-
b			80,3	100,0	16,8	70,3	6,1	
Sande . . . . . a	1 497	1 174	-	2 967	518	2 390	59	-
b			78,4	100,0	17,5	80,5	2,0	
Schloß Neuhaus . . . . . a	7 502	6 009	-	5 875	1 592	3 148	318	-
b			80,1	100,0	27,1	53,6	5,4	
Stukenbrock . . . . . a	4 493	3 583	-	3 476	957	2 519	-	-
b			79,7	100,0	27,5	72,5		
Ldkr. Paderborn zusammen a	87 929	69 876	-	89 907	21 448	56 307	5 886	-
b			79,5	100,0	23,9	62,6	6,5	
<u>Ldkr. Warburg</u>								
Warburg, Stadt . . . . . a	6 722	5 215	-	5 027	893	2 960	1 174	-
b			77,6	100,0	17,8	58,9	23,3	
<u>Amt Borgentreich</u>								
Borgentreich, Stadt . . a	1 384	1 145	-	2 815	-	1 698	702	-
b			82,7	100,0		60,3	24,9	
Borgholz, Stadt . . . . a	845	697	-	1 753	-	1 111	-	-
b			82,5	100,0		63,4		
Bühne . . . . . a	714	499	-	833	-	833	-	-
b			69,9	100,0		100,0		
Daseburg . . . . . a	864	628	-	910	-	910	-	-
b			72,7	100,0		100,0		
Drankhausen . . . . . a	58	52	-	127	32	95	-	-
b			89,7	100,0	25,2	74,8		

an Räten der Gemeinden

Reg.-Bez. Detmold

Stimmen					Gewählte Vertreter										Lfd. Nr.	
davon					insgesamt	davon										
DFU	GDP	DG	sonstige Parteien und Wählergruppen	Einzelbewerber		SPD	CDU	FDP	Z	DFU	GDP	DG	sonstige Parteien und Wählergruppen	Einzelbewerber		
-	-	-	-	-	13 100,0	-	13 100,0	-	-	-	-	-	-	-	571	
-	-	-	1 434 <sup>1)</sup> 44,0	-	13 100,0	-	7 53,8	-	-	-	-	-	6 <sup>1)</sup> 46,2	-	572	
-	-	-	-	-	13 100,0	-	13 100,0	-	-	-	-	-	-	-	573	
-	-	-	-	-	13 100,0	7 53,8	6 46,2	-	-	-	-	-	-	-	574	
-	-	-	-	-	7 100,0	3 42,9	4 57,1	-	-	-	-	-	-	-	575	
-	-	-	-	-	7 100,0	-	7 100,0	-	-	-	-	-	-	-	576	
-	-	-	-	-	13 100,0	4 30,8	6 46,1	3 23,1	-	-	-	-	-	-	577	
-	-	-	-	-	13 100,0	3 23,1	6 46,1	4 30,8	-	-	-	-	-	-	578	
-	328 8,2	-	420 <sup>1)</sup> 10,5	-	13 100,0	4 30,8	7 53,8	-	-	-	1 7,7	-	1 <sup>1)</sup> 7,7	-	579	
-	-	-	296 <sup>2)</sup> 11,0	-	19 100,0	4 21,0	12 63,2	1 5,3	-	-	-	-	2 <sup>2)</sup> 10,5	-	580	
-	-	-	253 <sup>2)</sup> 6,8	-	19 100,0	3 15,8	14 73,6	1 5,3	-	-	-	-	1 <sup>2)</sup> 5,3	-	581	
-	-	-	-	-	13 100,0	2 15,4	11 84,6	-	-	-	-	-	-	-	582	
-	-	-	817 <sup>2)</sup> 13,9	-	25 100,0	7 28,0	14 56,0	1 4,0	-	-	-	-	3 <sup>2)</sup> 12,0	-	583	
-	-	-	-	-	19 100,0	5 26,3	14 73,7	-	-	-	-	-	-	-	584	
-	328 0,4	-	5 938 6,6	-	354 100,0	75 21,2	229 64,7	21 5,9	-	-	1 0,3	-	28 7,9	-	585	
-	-	-	-	-	19 100,0	3 15,8	12 63,2	4 21,0	-	-	-	-	-	-	586	
-	-	-	415 <sup>3)</sup> 14,8	-	13 100,0	-	8 61,5	3 23,1	-	-	-	-	2 <sup>3)</sup> 15,4	-	587	
-	-	-	642 <sup>3)</sup> 36,6	-	13 100,0	-	8 61,5	-	-	-	-	-	5 <sup>3)</sup> 38,5	-	588	
-	-	-	-	-	13 100,0	-	13 100,0	-	-	-	-	-	-	-	589	
-	-	-	-	-	13 100,0	-	13 100,0	-	-	-	-	-	-	-	590	
-	-	-	-	-	7 100,0	2 28,6	5 71,4	-	-	-	-	-	-	-	591	

g.-Bez. Detmold

Noch: 1. Die Wahlen zu

d.	Verwaltungsbezirk a = absolut b = %	Wahl- berechtigte	Wähler	Wahl- beteiligung	Gültige				
					insgesamt	SPD	CDU	FDP	Z
	noch: Ldkr. Warburg, Amt Borgentreich								
12	Großeneder . . . . . a b	555	474	- 85,4	1 006 100,0	-	663 65,9	-	-
13	Körbecke . . . . . a b	643	542	- 84,3	1 367 100,0	-	684 50,0	-	-
14	Lütgeneder . . . . . a b	318	276	- 86,8	665 100,0	-	407 61,2	-	-
15	Manrode . . . . . a b	309	238	- 77,0	437 100,0	-	437 100,0	-	-
16	Muddenhagen . . . . . a b	154	139	- 90,3	283 100,0	-	283 100,0	-	-
17	Natingen . . . . . a b	186	176	- 94,6	471 100,0	-	340 72,2	-	-
18	Natzungen . . . . . a b	520	434	- 83,5	1 094 100,0	172 15,7	578 52,8	-	-
19	Rösebeck . . . . . a b	401	288	- 71,8	516 100,0	-	516 100,0	-	-
	Amt Dringenberg-Gehrden								
20	Altenheerse . . . . . a b	248	224	- 90,3	471 100,0	227 48,2	244 51,8	-	-
21	Auenhausen . . . . . a b	102	83	- 81,4	150 100,0	-	150 100,0	-	-
22	Dringenberg, Stadt . . . a b	904	810	- 89,6	2 297 100,0	772 33,6	914 39,8	268 11,7	-
23	Frohnhausen . . . . . a b	192	175	- 91,1	464 100,0	-	248 53,4	-	-
24	Gehrden, Stadt . . . . . a b	616	525	- 85,2	1 320 100,0	243 18,4	763 57,8	-	-
25	Hampenhäusen . . . . . a b	43	39	- 90,7	81 100,0	-	81 100,0	-	-
26	Kühlsen . . . . . a b	88	88	- 100,0	255 100,0	-	64 25,1	191 74,9	-
27	Neuenheerse . . . . . a b	809	698	- 86,3	1 758 100,0	250 14,2	787 44,8	230 13,1	258 14,7
28	Siddessen . . . . . a b	266	207	- 77,8	390 100,0	-	390 100,0	-	-
29	Willebadessen, Stadt . . a b	1 436	1 236	- 86,1	3 226 100,0	1 067 33,1	1 444 44,8	104 3,2	-
	Amt Peckelsheim								
10	Borlinghausen . . . . . a b	286	240	- 83,9	648 100,0	-	144 22,2	243 37,5	-
11	Eissen . . . . . a b	480	419	- 87,3	1 055 100,0	-	661 62,7	126 11,9	-
12	Engar . . . . . a b	182	164	- 90,1	441 100,0	-	187 42,4	98 22,2	-
13	Fölsen . . . . . a b	135	131	- 97,0	385 100,0	-	138 35,9	44 11,4	-
14	Helmern . . . . . a b	175	166	- 94,9	440 100,0	-	253 57,5	-	-

CSWG. - 2) CWG. - 3) Christliche Wahlgemeinschaft. - 4) Christlich-Soziale Wahlgemeinschaft. - 5) Davon Christ  
inschaft 1 und Christliche Wahlgemeinschaft 1 Vertreter. - 7) Christlich-Soziale Wahlgemeinschaft.



n Räten der Gemeinden

Reg.-Bez. Detmold

Stimmen					Gewählte Vertreter										Lfd. Nr.	
von					insgesamt	davon										
DFU	GDP	DG	sonstige Parteien und Wähler-Gruppen	Einzel-bewerber		SPD	CDU	FDP	Z	DFU	GDP	DG	sonstige Parteien und Wähler-Gruppen	Einzel-bewerber		
-	-	-	343 <sup>1)</sup> 34,1	-	7 100,0	-	5 71,4	-	-	-	-	-	2 <sup>1)</sup> 28,6	-	592	
-	-	-	683 <sup>2)</sup> 50,0	-	7 100,0	-	4 57,1	-	-	-	-	-	3 <sup>2)</sup> 42,9	-	593	
-	-	-	258 <sup>2)</sup> 38,8	-	7 100,0	-	4 57,1	-	-	-	-	-	3 <sup>2)</sup> 42,9	-	594	
-	-	-	-	-	7 100,0	-	7 100,0	-	-	-	-	-	-	-	595	
-	-	-	-	-	7 100,0	-	7 100,0	-	-	-	-	-	-	-	596	
-	-	-	131 <sup>2)</sup> 27,8	-	7 100,0	-	5 71,4	-	-	-	-	-	2 <sup>2)</sup> 28,6	-	597	
-	-	-	344 <sup>2)</sup> 31,5	-	7 100,0	1 14,3	4 57,1	-	-	-	-	-	2 <sup>2)</sup> 28,6	-	598	
-	-	-	-	-	7 100,0	-	7 100,0	-	-	-	-	-	-	-	599	
-	-	-	-	-	7 100,0	3 42,9	4 57,1	-	-	-	-	-	-	-	600	
-	-	-	-	-	7 100,0	-	7 100,0	-	-	-	-	-	-	-	601	
-	-	-	343 <sup>2)</sup> 14,9	-	13 100,0	5 38,5	5 38,5	1 7,7	-	-	-	-	2 <sup>2)</sup> 15,3	-	602	
-	-	-	216 <sup>3)</sup> 46,6	-	7 100,0	-	4 57,1	-	-	-	-	-	3 <sup>3)</sup> 42,9	-	603	
-	-	-	314 <sup>2)</sup> 23,8	-	7 100,0	1 14,3	4 57,1	-	-	-	-	-	2 <sup>2)</sup> 28,6	-	604	
-	-	-	-	-	7 100,0	-	7 100,0	-	-	-	-	-	-	-	605	
-	-	-	-	-	7 100,0	-	2 28,6	5 71,4	-	-	-	-	-	-	606	
-	-	-	233 <sup>3)</sup> 13,2	-	13 100,0	2 15,4	6 46,1	1 7,7	2 15,4	-	-	-	2 <sup>3)</sup> 15,4	-	607	
-	-	-	-	-	7 100,0	-	7 100,0	-	-	-	-	-	-	-	608	
-	-	-	611 <sup>2)</sup> 18,9	-	13 100,0	5 38,5	6 46,1	-	-	-	-	-	2 <sup>2)</sup> 15,4	-	609	
-	-	-	261 <sup>3)</sup> 40,3	-	7 100,0	-	1 14,2	3 42,9	-	-	-	-	3 <sup>3)</sup> 42,9	-	610	
-	-	-	268 <sup>4)</sup> 25,4	-	7 100,0	-	5 71,4	-	-	-	-	-	2 <sup>4)</sup> 28,6	-	611	
-	-	-	156 <sup>5)</sup> 35,4	-	7 100,0	-	3 42,8	2 28,6	-	-	-	-	2 <sup>6)</sup> 28,6	-	612	
-	-	-	203 <sup>7)</sup> 52,7	-	7 100,0	-	3 42,9	-	-	-	-	-	4 <sup>7)</sup> 57,1	-	613	
-	-	-	187 <sup>3)</sup> 42,5	-	7 100,0	-	4 57,1	-	-	-	-	-	3 <sup>3)</sup> 42,9	-	614	

Christlich-Soziale Wählergemeinschaft 72 und Christliche Wählergemeinschaft 84 Stimmen. - 6) Davon Christlich-Soziale Wählerge-

g.-Bez. Detmold

Noch: 1. Die Wahlen zu

d. .	Verwaltungsbezirk a = absolut b = %	Wahl- berechtigte	Wähler	Wahl- beteiligung	Gültige				
					insgesamt	SPD	CDU	FDP	Z
	noch: Ldkr. Warburg, Amt Peckelsheim								
5	Ikenhausen . . . . . a b	135	121	- 89,6	347 100,0	-	204 58,8	-	-
6	Löwen . . . . . a b	270	239	- 88,5	501 100,0	103 20,5	314 62,7	84 16,8	-
7	Niesen . . . . . a b	397	317	- 79,8	723 100,0	-	354 49,0	163 22,5	-
8	Peckelsheim, Stadt . . . a b	1 157	1 023	- 88,4	2 729 100,0	219 8,0	992 36,3	621 22,8	-
9	Schweckhausen . . . . . a b	187	176	- 94,1	457 100,0	-	158 34,6	-	-
0	Willegassén . . . . . a b	79	73	- 92,4	187 100,0	-	90 48,1	41 21,9	-
	<u>Amt Warburg-Land</u>								
1	Bonenburg . . . . . a b	621	563	- 90,7	1 492 100,0	263 17,6	938 62,9	-	-
2	Dalheim . . . . . a b	94	78	- 83,0	180 100,0	83 46,1	97 53,9	-	-
3	Dössel . . . . . a b	383	349	- 91,1	852 100,0	-	527 61,9	75 8,8	-
4	Germete . . . . . a b	507	436	- 86,0	1 075 100,0	-	716 66,6	-	-
5	Herlinghausen . . . . . a b	284	263	- 92,6	609 100,0	320 52,5	289 47,5	-	-
6	Hohenwepel . . . . . a b	435	389	- 89,4	901 100,0	-	417 46,3	124 13,8	-
7	Calenberg . . . . . a b	269	247	- 91,8	661 100,0	348 52,6	313 47,4	-	-
8	Menne . . . . . a b	444	383	- 86,3	956 100,0	57 6,0	667 69,8	78 8,1	-
9	Nörde . . . . . a b	462	394	- 85,3	923 100,0	-	471 51,0	-	-
0	Ossendorf . . . . . a b	716	646	- 90,2	1 663 100,0	311 18,7	975 58,6	-	-
1	Rimbeck . . . . . a b	872	687	- 78,8	1 141 100,0	-	1 141 100,0	-	-
2	Scherfede . . . . . a b	1 916	1 605	- 83,8	4 015 100,0	580 14,5	1 490 37,1	1 113 27,7	-
3	Welda . . . . . a b	483	418	- 86,5	1 151 100,0	-	815 70,8	-	-
4	Wormeln . . . . . a b	353	309	- 87,5	741 100,0	-	455 61,4	229 30,9	-
5	Ldkr. Warburg zusammen a b	29 699	24 724	- 83,2	51 989 100,0	5 940 11,4	29 406 56,6	5 708 11,0	258 0,5
	<u>Ldkr. Wiedenbrück</u>								
6	Gütersloh, Stadt . . . . . a b	36 380	26 618	- 73,2	26 192 100,0	11 650 44,5	10 302 39,3	4 240 16,2	-
7	Rheda, Stadt . . . . . a b	9 663	7 870	- 81,4	7 743 100,0	2 824 36,5	3 677 47,5	1 242 16,0	-
8	Wiedenbrück, Stadt . . . . a b	10 284	8 307	- 80,8	8 110 100,0	2 350 29,0	4 985 61,5	-	-
9	Nordrheda-Ems . . . . . a b	441	389	- 88,2	1 070 100,0	148 13,8	458 42,8	-	-

Christliche Wahlgemeinschaft. - 2) Davon Christlich-Soziale Wählergemeinschaft 247 und Christliche Wahlgemeinschaft  
ch-Soziale Wählergemeinschaft für den Kreis Warburg. - 5) CWG. - 6) Wählergruppe Sportverein. - 7) Davon CWG 225  
rgervereinigung. - 10) Freie Wählergemeinschaft Nordrheda - Ems.

n Räten der Gemeinden

Reg.-Bez. Detmold

Stimmen					Gewählte Vertreter										Lfd. Nr.	
von					insgesamt	davon										
DFU	GDP	DG	sonstige Parteien und Wählergruppen	Einzelbewerber		SPD	CDU	FDP	Z	DFU	GDP	DG	sonstige Parteien und Wählergruppen	Einzelbewerber		
-	-	-	143 <sup>3)</sup> 41,2	-	7 100,0	-	4 57,1	-	-	-	-	-	3 <sup>1)</sup> 42,9	-	615	
-	-	-	-	-	7 100,0	1 14,3	5 71,4	1 14,3	-	-	-	-	-	-	616	
-	-	-	206 <sup>2)</sup> 28,5	-	7 100,0	-	4 57,1	1 14,3	-	-	-	-	2 <sup>1)</sup> 28,6	-	617	
-	-	-	89 <sup>2)</sup> 32,9	-	13 100,0	1 7,7	5 38,4	3 23,1	-	-	-	-	4 <sup>3)</sup> 30,8	-	618	
-	-	-	299 <sup>4)</sup> 65,4	-	7 100,0	-	2 28,6	-	-	-	-	-	5 <sup>4)</sup> 71,4	-	619	
-	-	-	56 <sup>4)</sup> 30,0	-	7 100,0	-	4 57,1	1 14,3	-	-	-	-	2 <sup>4)</sup> 28,6	-	620	
-	-	-	291 <sup>5)</sup> 19,5	-	7 100,0	1 14,3	5 71,4	-	-	-	-	-	1 <sup>5)</sup> 14,3	-	621	
-	-	-	-	-	7 100,0	3 42,9	4 57,1	-	-	-	-	-	-	-	622	
-	-	-	250 <sup>6)</sup> 29,3	-	7 100,0	-	5 71,4	-	-	-	-	-	2 <sup>6)</sup> 28,6	-	623	
-	-	-	359 <sup>5)</sup> 33,4	-	7 100,0	-	5 71,4	-	-	-	-	-	2 <sup>5)</sup> 28,6	-	624	
-	-	-	-	-	7 100,0	4 57,1	3 42,9	-	-	-	-	-	-	-	625	
-	-	-	360 <sup>7)</sup> 39,9	-	7 100,0	-	3 42,9	1 14,2	-	-	-	-	3 <sup>8)</sup> 42,9	-	626	
-	-	-	-	-	7 100,0	4 57,1	3 42,9	-	-	-	-	-	-	-	627	
-	-	-	154 <sup>4)</sup> 16,1	-	7 100,0	-	6 85,7	-	-	-	-	-	1 <sup>4)</sup> 14,3	-	628	
-	-	-	325 <sup>5)</sup> 35,2	127 13,8	7 100,0	-	4 57,1	-	-	-	-	-	3 <sup>5)</sup> 42,9	-	629	
-	-	-	377 <sup>5)</sup> 22,7	-	13 100,0	2 15,4	8 61,5	-	-	-	-	-	3 <sup>5)</sup> 23,1	-	630	
-	-	-	-	-	13 100,0	-	13 100,0	-	-	-	-	-	-	-	631	
-	-	-	832 <sup>5)</sup> 20,7	-	13 100,0	2 15,4	5 38,4	4 30,8	-	-	-	-	2 <sup>5)</sup> 15,4	-	632	
-	-	-	336 <sup>5)</sup> 29,2	-	7 100,0	-	5 71,4	-	-	-	-	-	2 <sup>5)</sup> 28,6	-	633	
-	-	-	57 <sup>5)</sup> 7,7	-	7 100,0	-	5 71,4	2 28,6	-	-	-	-	-	-	634	
-	-	-	10 550 20,3	127 0,2	421 100,0	40 9,5	268 63,6	32 7,6	2 0,5	-	-	-	79 18,8	-	635	
-	-	-	-	-	37 100,0	16 43,2	15 40,6	6 16,2	-	-	-	-	-	-	636	
-	-	-	-	-	25 100,0	9 36,0	12 48,0	4 16,0	-	-	-	-	-	-	637	
-	-	-	775 <sup>9)</sup> 9,5	-	25 100,0	7 28,0	16 64,0	-	-	-	-	-	2 <sup>9)</sup> 8,0	-	638	
-	-	-	464 <sup>10)</sup> 43,4	-	7 100,0	1 14,2	3 42,9	-	-	-	-	-	3 <sup>10)</sup> 42,9	-	639	

650 Stimmen. - 3) Davon Christlich-Soziale Wählergemeinschaft 1 und Christliche Wählergemeinschaft 3 Vertreter. - 4) Christ- und Wählergruppe Sportverein 135 Stimmen. - 6) Davon CWG 2 und Wählergruppe Sportverein 1 Vertreter. - 9) Unabhängige

eg.-Bez. Detmold

Noch: 1. Die Wahlen zu

Nr.	Verwaltungsbezirk a = absolut b = %	Wahl- berechtigte	Wähler	Wahl- beteiligung	Gültige				
					insgesamt	SPD	CDU	FDP	Z
	noch: Ldkr. Wiedenbrück								
	<u>Amt Avenwedde</u>								
40	Avenwedde . . . . . a	5 710	4 658	-	4 602	1 094	2 568	406	534
	b			81,6	100,0	23,8	55,8	8,8	11,6
41	Friedrichsdorf . . . . . a	666	549	-	1 233	513	720	-	-
	b			82,4	100,0	41,6	58,4	-	-
42	Spexard . . . . . a	2 581	2 235	-	2 204	489	1 090	-	-
	b			86,6	100,0	22,2	49,4	-	-
	<u>Amt Herzebrock</u>								
43	Clarholz . . . . . a	2 473	2 198	-	2 132	492	1 640	-	-
	b			88,9	100,0	23,1	76,9	-	-
44	Herzebrock . . . . . a	4 151	3 726	-	3 569	883	2 686	-	-
	b			89,8	100,0	24,7	75,3	-	-
45	Lette . . . . . a	1 154	1 034	-	2 428	494	1 934	-	-
	b			89,6	100,0	20,3	79,7	-	-
	<u>Amt Reckenberg</u>								
46	Batenhorst . . . . . a	907	816	-	2 152	234	889	-	-
	b			90,0	100,0	10,9	41,3	-	-
47	Langenberg . . . . . a	2 651	2 341	-	2 304	560	1 189	555	-
	b			88,3	100,0	24,3	51,6	24,1	-
48	Lintel . . . . . a	849	745	-	1 900	-	980	-	-
	b			87,8	100,0	-	51,6	-	-
49	St. Vit . . . . . a	654	583	-	1 172	-	574	-	-
	b			89,1	100,0	-	49,0	-	-
	<u>Amt Rietberg</u>								
50	Bokel . . . . . a	702	648	-	1 829	-	952	-	-
	b			92,3	100,0	-	52,1	-	-
51	Druffel . . . . . a	514	461	-	775	-	775	-	-
	b			89,7	100,0	-	100,0	-	-
52	Mastholte . . . . . a	1 060	960	-	2 560	-	1 913	-	-
	b			90,6	100,0	-	74,7	-	-
53	Moese . . . . . a	1 283	1 138	-	2 942	181	1 661	-	-
	b			88,7	100,0	6,1	56,5	-	-
54	Neuenkirchen . . . . . a	2 145	1 892	-	1 842	246	1 008	-	-
	b			88,2	100,0	13,4	54,7	-	-
55	Rietberg, Stadt . . . . . a	3 741	3 399	-	3 334	318	1 390	-	1 626
	b			90,9	100,0	9,5	41,7	-	48,8
56	Varensell . . . . . a	1 692	1 454	-	3 203	462	2 741	-	-
	b			85,9	100,0	14,4	85,6	-	-
57	Westerwiehe . . . . . a	1 130	932	-	1 586	-	1 586	-	-
	b			82,5	100,0	-	100,0	-	-
	<u>Amt Verl</u>								
58	Bornholte . . . . . a	1 968	1 752	-	1 693	575	1 118	-	-
	b			89,0	100,0	34,0	66,0	-	-
59	Schloß Holte . . . . . a	4 538	3 744	-	3 642	966	2 289	-	-
	b			82,5	100,0	26,5	62,9	-	-
60	Österwiehe . . . . . a	1 178	1 006	-	2 664	-	1 854	106	704
	b			85,4	100,0	-	69,6	4,0	26,4
61	Sende . . . . . a	2 823	2 359	-	2 315	868	1 293	154	-
	b			83,6	100,0	37,5	55,9	6,6	-
62	Verl . . . . . a	3 810	3 185	-	3 105	1 054	1 573	244	-
	b			83,6	100,0	33,9	50,7	7,9	-
63	Ldkr. Wiedenbrück zusammen a	105 148	84 999	-	98 301	26 401	53 845	6 947	2 864
	b			80,8	100,0	26,8	54,8	7,1	2,9
64	Landkreise insgesamt a	984 607	798 244	-	1 277 598	534 271	473 103	122 985	29 178
	b			81,1	100,0	41,8	37,0	9,6	2,3

Christliche Wählergemeinschaft. - 2) FWG. - 3) Freie Wählergemeinschaft Bokel. - 4) Fr. WG. - 5) Freie Wählerge

## n Räten der Gemeinden

Reg.-Bez. Detmold

innen					Gewählte Vertreter										Lfd. Nr.	
von					insgesamt	davon										
DFU	GDP	DG	sonstige Parteien und Wähler- gruppen	Einzel- bewerber		SPD	CDU	FDP	Z	DFU	GDP	DG	sonstige Parteien und Wähler- gruppen	Einzel- bewerber		
-	-	-	-	-	19 100,0	5 26,3	11 57,9	1 5,3	2 10,5	-	-	-	-	-	640	
-	-	-	-	-	7 100,0	3 42,9	4 57,1	-	-	-	-	-	-	-	641	
-	-	-	625 <sup>1)</sup> 28,4	-	19 100,0	4 21,1	10 52,6	-	-	-	-	-	5 <sup>1)</sup> 26,3	-	642	
-	-	-	-	-	19 100,0	4 21,1	15 78,9	-	-	-	-	-	-	-	643	
-	-	-	-	-	19 100,0	4 21,1	15 78,9	-	-	-	-	-	-	-	644	
-	-	-	-	-	13 100,0	2 15,4	11 84,6	-	-	-	-	-	-	-	645	
-	-	-	1 029 <sup>2)</sup> 47,8	-	13 100,0	1 7,6	6 46,2	-	-	-	-	-	6 <sup>2)</sup> 46,2	-	646	
-	-	-	-	-	19 100,0	5 26,3	10 52,6	4 21,1	-	-	-	-	-	-	647	
-	-	-	920 <sup>2)</sup> 48,4	-	13 100,0	-	7 53,8	-	-	-	-	-	6 <sup>2)</sup> 46,2	-	648	
-	-	-	422 <sup>2)</sup> 36,0	176 15,0	7 100,0	-	4 57,1	-	-	-	-	-	3 <sup>2)</sup> 42,9	-	649	
-	-	-	877 <sup>3)</sup> 47,9	-	13 100,0	-	7 53,8	-	-	-	-	-	6 <sup>3)</sup> 46,2	-	650	
-	-	-	-	-	7 100,0	-	7 100,0	-	-	-	-	-	-	-	651	
-	-	-	647 <sup>4)</sup> 25,3	-	13 100,0	-	10 76,9	-	-	-	-	-	3 <sup>4)</sup> 23,1	-	652	
-	-	-	1 100 <sup>5)</sup> 37,4	-	13 100,0	-	8 61,5	-	-	-	-	-	5 <sup>5)</sup> 38,5	-	653	
-	-	-	588 <sup>4)</sup> 31,9	-	19 100,0	2 10,5	11 57,9	-	-	-	-	-	6 <sup>4)</sup> 31,6	-	654	
-	-	-	-	-	19 100,0	1 5,3	8 42,1	-	10 52,6	-	-	-	-	-	655	
-	-	-	-	-	13 100,0	2 15,4	11 84,6	-	-	-	-	-	-	-	656	
-	-	-	-	-	13 100,0	-	13 100,0	-	-	-	-	-	-	-	657	
-	-	-	-	-	19 100,0	6 31,6	13 68,4	-	-	-	-	-	-	-	658	
-	-	-	387 <sup>2)</sup> 10,6	-	19 100,0	5 26,3	12 63,2	-	-	-	-	-	2 <sup>2)</sup> 10,5	-	659	
-	-	-	-	-	13 100,0	-	10 76,9	-	3 23,1	-	-	-	-	-	660	
-	-	-	-	-	19 100,0	7 36,8	11 57,9	1 5,3	-	-	-	-	-	-	661	
-	234 7,5	-	-	-	19 100,0	7 36,8	10 52,6	1 5,3	-	-	1 5,3	-	-	-	662	
-	234 0,2	-	7 834 8,0	176 0,2	441 100,0	91 20,6	270 61,2	17 3,9	15 3,4	-	1 0,2	-	47 10,7	-	663	
-	5 534 0,4	79 0,0	111 688 8,8	760 0,1	7 267 100,0	2 760 38,1	2 880 39,6	645 8,9	193 2,6	-	15 0,2	-	773 10,6	1 0,0	664	

inschafft Mastholte - Moese.

g.-Bez. Arnsberg

Noch: 1. Die Wahlen zu

Nr.	Verwaltungsbezirk a = absolut b = %	Wahl- berechtigte	Wähler	Wahl- beteiligung	Gültige				
					insgesamt	SPD	CDU	FDP	Z
1	Krfr.St. Bochum . . . . . a b	256 339	195 781	- 76,4	194 091 100,0	115 900 59,7	66 563 34,3	8 840 4,6	-
2	" Castrop-Rauxel . . . a b	59 693	47 057	- 78,8	46 485 100,0	27 330 58,8	17 644 38,0	1 511 3,2	-
3	" Dortmund . . . . . a b	467 539	343 792	- 73,5	339 958 100,0	207 932 61,2	113 582 33,4	18 444 5,4	-
4	" Hagen . . . . . a b	142 851	102 362	- 71,7	101 228 100,0	54 649 54,0	36 388 35,9	7 652 7,6	-
5	" Hamm . . . . . a b	51 026	38 428	- 75,3	37 923 100,0	17 681 46,6	17 314 45,7	2 928 7,7	-
6	" Herne . . . . . a b	79 553	60 846	- 76,5	60 238 100,0	33 741 56,0	21 356 35,5	2 727 4,5	-
7	" Iserlohn . . . . . a b	40 754	29 334	- 72,0	29 024 100,0	14 595 50,3	10 442 36,0	3 987 13,7	-
8	" Ludenscheid . . . . . a b	43 068	31 029	- 72,0	30 576 100,0	15 605 51,0	11 493 37,6	3 478 11,4	-
9	" Lünen . . . . . a b	50 398	40 501	- 80,4	39 979 100,0	22 944 57,4	13 966 34,9	1 681 4,2	-
10	" Siegen . . . . . a b	33 774	23 006	- 68,1	22 732 100,0	9 480 41,7	9 788 43,0	1 788 7,9	-
11	" Wanne-Eickel . . . . a b	74 579	54 793	- 73,5	54 179 100,0	34 393 63,5	17 507 32,3	2 279 4,2	-
12	" Wattenscheid . . . . a b	57 824	44 915	- 77,7	44 534 100,0	26 859 60,3	15 866 35,6	1 809 4,1	-
13	" Witten . . . . . a b	71 097	55 581	- 78,2	54 871 100,0	34 739 63,3	16 373 29,8	3 759 6,9	-
14	kreisfreie Städte insgesamt a b	1 428 495	1 067 425	- 74,7	1 055 818 100,0	615 848 58,3	368 282 34,9	60 883 5,8	-
<u>Ldkr. Altena</u>									
15	Altena, Stadt . . . . . a b	17 064	13 447	- 78,8	13 172 100,0	6 515 49,5	4 586 34,8	2 071 15,7	-
16	Plettenberg, Stadt . . . . a b	20 082	15 403	- 76,7	15 163 100,0	8 222 54,2	5 328 35,2	1 613 10,6	-
17	Werdohl, Stadt . . . . . a b	15 579	12 248	- 78,6	12 062 100,0	6 224 51,6	4 317 35,8	1 521 12,6	-
18	Herscheid . . . . . a b	3 366	2 696	- 80,1	2 650 100,0	796 30,0	611 23,1	538 20,3	-
19	Nachrodt-Wiblingwerde . . a b	4 242	3 556	- 83,8	3 480 100,0	1 778 51,1	1 403 40,3	299 8,6	-
<u>Amt Halver</u>									
20	Halver . . . . . a b	10 106	7 086	- 70,1	6 916 100,0	2 749 39,8	2 070 29,9	977 14,1	-
21	Schalkamühle . . . . . a b	3 639	2 730	- 75,0	2 679 100,0	1 193 44,5	948 35,4	389 14,5	-
<u>Amt Kierspe</u>									
22	Kierspe . . . . . a b	7 622	5 404	- 70,9	5 286 100,0	2 429 45,9	1 721 32,6	1 136 21,5	-
23	Rönsahl . . . . . a b	1 038	798	- 76,9	1 963 100,0	833 42,4	1 130 57,6	-	-

) UAP. - 2) VUB. - 3) UWG. - 4) Davon FWV 639 und Herscheider Wahlgemeinschaft 66 Stimmen. - 5) FWV. - 6) Freie

n Räten der Gemeinden

Reg.-Bez. Arnsberg

innen von					Gewählte Vertreter										Lfd. Nr.
DFU	GDP	DG	sonstige Parteien und Wähler- gruppen	Einzel- bewerber	insgesamt	davon									
						SPD	CDU	FDP	Z	DFU	GDP	DG	sonstige Parteien und Wähler- gruppen	Einzel- bewerber	
665 1,4	-	-	105 <sup>1)</sup> 0,0	18 0,0	55 100,0	35 63,6	20 36,4	-	-	-	-	-	-	-	1
-	-	-	-	-	43 100,0	26 60,5	17 39,5	-	-	-	-	-	-	-	2
-	-	-	-	-	67 100,0	42 62,7	22 32,8	3 4,5	-	-	-	-	-	-	3
539 2,5	-	-	-	-	49 100,0	28 57,2	18 36,7	3 6,1	-	-	-	-	-	-	4
-	-	-	-	-	37 100,0	18 48,7	17 45,9	2 5,4	-	-	-	-	-	-	5
414 4,0	-	-	-	-	43 100,0	26 60,5	17 39,5	-	-	-	-	-	-	-	6
-	-	-	-	-	37 100,0	19 51,4	13 35,1	5 13,5	-	-	-	-	-	-	7
-	-	-	-	-	37 100,0	19 51,4	14 37,8	4 10,8	-	-	-	-	-	-	8
-	-	-	1 388 <sup>2)</sup> 3,5	-	37 100,0	23 62,2	14 37,8	-	-	-	-	-	-	-	9
-	-	230 1,0	1 446 <sup>3)</sup> 6,4	-	37 100,0	16 43,2	16 43,2	3 8,2	-	-	-	-	5,4 <sup>23)</sup>	-	10
-	-	-	-	-	43 100,0	29 67,4	14 32,6	-	-	-	-	-	-	-	11
-	-	-	-	-	37 100,0	23 62,2	14 37,8	-	-	-	-	-	-	-	12
-	-	-	-	-	43 100,0	27 62,8	13 30,2	3 7,0	-	-	-	-	-	-	13
7 618 0,7	-	230 0,0	2 939 0,3	18 0,0	565 100,0	331 58,6	209 37,0	23 4,1	-	-	-	-	2 0,3	-	14
-	-	-	-	-	31 100,0	15 48,4	11 35,5	5 16,1	-	-	-	-	-	-	15
-	-	-	-	-	31 100,0	17 54,8	11 35,5	3 9,7	-	-	-	-	-	-	16
-	-	-	-	-	31 100,0	16 51,6	11 35,5	4 12,9	-	-	-	-	-	-	17
-	-	-	705 <sup>4)</sup> 26,6	-	19 100,0	6 31,5	4 21,1	4 21,1	-	-	-	-	5 <sup>5)</sup> 26,3	-	18
-	-	-	-	-	19 100,0	10 52,6	8 42,1	1 5,3	-	-	-	-	-	-	19
-	-	-	1 016 <sup>6)</sup> 14,7	104 1,5	25 100,0	10 40,0	8 32,0	3 12,0	-	-	-	-	4 <sup>6)</sup> 16,0	-	20
-	-	-	-	149 5,6	19 100,0	9 47,4	7 36,8	2 10,5	-	-	-	-	-	1 5,3	21
-	-	-	-	-	25 100,0	12 48,0	8 32,0	5 20,0	-	-	-	-	-	-	22
-	-	-	-	-	13 100,0	5 38,5	8 61,5	-	-	-	-	-	-	-	23

Wahlergemeinschaft Halver.

g.-Bez. Arnsberg

Noch: 1. Die Wahlen zu

d. .	Verwaltungsbezirk  a = absolut b = %	Wahl- berechtigte	Wähler	Wahl- beteiligung	Gültige				
					insgesamt	SPD	CDU	FDP	Z
	noch: Ldkr. Altena								
	<u>Amt Lüdenscheid</u>								
4	Hülscheid . . . . . a b	3 414	2 653	- 77,7	2 606 100,0	1 200 46,0	593 22,8	447 17,2	-
5	Lüdenscheid-Land . . . . a b	15 413	11 756	- 76,3	11 515 100,0	6 209 53,9	4 034 35,0	1 272 11,1	-
	<u>Amt Meinerzhagen</u>								
6	Meinerzhagen, Stadt . . a b	7 916	5 876	- 74,2	5 763 100,0	2 705 46,9	1 871 32,5	1 187 20,6	-
7	Valbert . . . . . a b	2 400	1 903	- 79,3	1 882 100,0	725 38,5	610 32,4	547 29,1	-
	<u>Amt Neuenrade</u>								
8	Dahle . . . . . a b	1 816	1 555	- 85,6	4 091 100,0	1 492 36,5	1 890 46,2	307 7,5	-
9	Neuenrade, Stadt . . . . a b	3 862	3 233	- 83,7	3 162 100,0	1 471 46,5	1 262 39,9	429 13,6	-
10	Ldkr. Altena zusammen a b	117 559	90 344	- 76,8	92 390 100,0	44 541 48,2	32 374 35,0	12 733 13,8	-
	<u>Ldkr. Arnsberg</u>								
11	Arnsberg, Stadt . . . . . a b	15 438	12 238	- 79,3	11 999 100,0	4 644 38,7	6 251 52,1	1 104 9,2	-
12	Neheim-Hüsten, Stadt . . . a b	23 331	18 937	- 81,2	18 732 100,0	7 796 41,6	9 013 48,1	1 178 6,3	-
	<u>Amt Balve</u>								
13	Affeln . . . . . a b	497	435	- 87,5	1 156 100,0	-	740 64,0	-	416 36,0
14	Altenaffeln . . . . . a b	284	230	- 81,0	515 100,0	-	515 100,0	-	-
15	Asbeck . . . . . a b	97	74	- 76,3	182 100,0	38 20,9	-	-	-
16	Balve, Stadt . . . . . a b	2 262	1 959	- 86,6	1 905 100,0	328 17,2	1 065 55,9	-	-
17	Beckum . . . . . a b	678	592	- 87,3	1 562 100,0	-	512 32,8	-	793 50,8
18	Blintrop . . . . . a b	196	179	- 91,3	498 100,0	-	136 27,3	-	158 31,7
19	Eisborn . . . . . a b	281	261	- 92,9	745 100,0	-	187 25,1	-	135 18,1
20	Garbeck . . . . . a b	1 232	1 025	- 83,2	2 737 100,0	645 23,6	1 375 50,2	-	-
21	Küntrop . . . . . a b	403	340	- 84,4	890 100,0	-	373 41,9	-	-
22	Langenholthausen . . . . a b	466	414	- 88,8	1 026 100,0	-	544 53,0	-	482 47,0
23	Mellen . . . . . a b	331	279	- 84,3	708 100,0	-	612 86,4	-	96 13,6
24	Volkringhausen . . . . . a b	372	309	- 83,1	798 100,0	193 24,2	240 30,1	-	365 45,7

1) UWG. - 2) Bürgerblock/Zentrum. - 3) Freie Wählergemeinschaft. - 4) Balver Wählergemeinschaft. - 5) Die Unabhängigen. - 6) Freie Wählergemeinschaft 2 und Freie Wählergemeinschaft 1 Vertreter. - 7) Freie Wählergemeinschaft. - 8) Wählergemeinschaft.



n Räten der Gemeinden

Reg.-Bez. Arnberg

Stimmen von					Gewählte Vertreter										Lfd. Nr.
DFU	GDP	DG	sonstige Parteien und Wähler- gruppen	Einzel- bewerber	insgesamt	davon									
						SPD	CDU	FDP	Z	DFU	GDP	DG	sonstige Parteien und Wähler- gruppen	Einzel- bewerber	
-	-	-	366 <sup>1)</sup> 14,0	-	19 100,0	9 47,4	4 21,0	3 15,8	-	-	-	-	3 <sup>1)</sup> 15,8	-	24
-	-	-	-	-	31 100,0	17 54,8	11 35,5	3 9,7	-	-	-	-	-	-	25
-	-	-	-	-	25 100,0	12 48,0	8 32,0	5 20,0	-	-	-	-	-	-	26
-	-	-	-	-	19 100,0	7 36,8	6 31,6	6 31,6	-	-	-	-	-	-	27
-	402 9,8	-	-	-	13 100,0	5 38,5	6 46,1	1 7,7	-	-	1 7,7	-	-	-	28
-	-	-	-	-	19 100,0	9 47,4	8 42,1	2 10,5	-	-	-	-	-	-	29
-	402 0,4	-	2 087 2,3	253 0,3	339 100,0	159 46,9	119 35,1	47 13,9	-	-	1 0,3	-	12 3,5	1 0,3	30
-	-	-	-	-	31 100,0	12 38,7	16 51,6	3 9,7	-	-	-	-	-	-	31
-	-	-	745 <sup>2)</sup> 4,0	-	31 100,0	13 41,9	16 51,6	2 6,5	-	-	-	-	-	-	32
-	-	-	-	-	7 100,0	-	5 71,4	-	2 28,6	-	-	-	-	-	33
-	-	-	-	-	7 100,0	-	7 100,0	-	-	-	-	-	-	-	34
-	-	-	144 <sup>3)</sup> 79,1	-	7 100,0	1 14,3	-	-	-	-	-	-	6 <sup>3)</sup> 85,7	-	35
-	-	-	512 <sup>4)</sup> 26,9	-	19 100,0	3 15,8	11 57,9	-	-	-	-	-	5 <sup>4)</sup> 26,3	-	36
-	-	-	257 <sup>5)</sup> 16,4	-	13 100,0	-	4 30,8	-	7 53,8	-	-	-	2 <sup>5)</sup> 15,4	-	37
-	-	-	204 <sup>6)</sup> 41,0	-	7 100,0	-	2 28,6	-	2 28,6	-	-	-	3 <sup>7)</sup> 42,8	-	38
-	-	-	423 <sup>8)</sup> 56,8	-	7 100,0	-	2 28,6	-	1 14,3	-	-	-	4 <sup>8)</sup> 57,1	-	39
-	-	-	717 <sup>9)</sup> 26,2	-	13 100,0	3 23,1	7 53,8	-	-	-	-	-	3 <sup>8)</sup> 23,1	-	40
-	-	-	517 <sup>8)</sup> 58,1	-	7 100,0	-	3 42,9	-	-	-	-	-	4 <sup>8)</sup> 57,1	-	41
-	-	-	-	-	7 100,0	-	4 57,1	-	3 42,9	-	-	-	-	-	42
-	-	-	-	-	7 100,0	-	6 85,7	-	1 14,3	-	-	-	-	-	43
-	-	-	-	-	7 100,0	2 28,6	2 28,6	-	3 42,8	-	-	-	-	-	44

6) Davon Christliche Wählergemeinschaft 129 und Freie Wählergemeinschaft 75 Stimmen. - 7) Davon Christliche Wählergemein-

eg.-Bez. Arnsberg

Noch: 1. Die Wahlen zu

Nr.	Verwaltungsbezirk  a = absolut b = %	Wahl- berechtigte	Wähler	Wahl- beteiligung	Gültige				
					insgesamt	SPD	CDU	FDP	Z
noch: Ldkr. Arnsberg									
<u>Amt Freienohl</u>									
45	Altenhellefeld . . . . . a b	192	174	- 90,6	466 100,0	120 25,8	250 53,6	96 20,6	-
46	Breitenbruch . . . . . a b	101	91	- 90,1	210 100,0	81 38,6	129 61,4	-	-
47	Freienohl (Sauerland) . a b	2 773	2 348	- 84,7	2 291 100,0	941 41,1	1 183 51,6	167 7,3	-
48	Grevenstein . . . . . a b	505	433	- 85,7	1 110 100,0	213 19,2	802 72,2	95 8,6	-
49	Hellefeld . . . . . a b	377	337	- 89,4	835 100,0	286 34,3	549 65,7	-	-
50	Herblinghausen . . . . . a b	77	66	- 85,7	170 100,0	-	81 47,6	89 52,4	-
51	Linnepe . . . . . a b	246	223	- 90,7	567 100,0	345 60,8	222 39,2	-	-
52	Meinkenbracht . . . . . a b	120	105	- 87,5	206 100,0	-	206 100,0	-	-
53	Oeventrop (Sauerland) . a b	3 754	3 247	- 86,5	3 172 100,0	1 234 38,9	1 819 57,3	119 3,8	-
54	Rumbeck . . . . . a b	573	476	- 83,1	1 196 100,0	401 33,5	795 66,5	-	-
55	Uentrop . . . . . a b	242	238	- 98,3	681 100,0	393 57,7	288 42,3	-	-
56	Visbeck . . . . . a b	109	96	- 88,1	269 100,0	-	175 65,1	94 34,9	-
<u>Amt Hüsten</u>									
57	Bachum . . . . . a b	347	317	- 91,4	868 100,0	255 29,4	440 50,7	53 6,1	120 13,8
58	Bruchhausen (Ruhr) . . . a b	1 511	1 333	- 88,2	3 593 100,0	1 423 39,6	1 755 48,8	-	-
59	Echthausen . . . . . a b	670	577	- 86,1	1 566 100,0	416 26,6	829 52,9	-	321 20,5
60	Enkhausen . . . . . a b	303	265	- 87,5	697 100,0	-	409 58,7	-	-
61	Estinghausen . . . . . a b	15	14	- 93,3	42 100,0	-	42 100,0	-	-
62	Hachen . . . . . a b	1 335	1 172	- 87,8	3 175 100,0	684 21,5	1 783 56,2	124 3,9	-
63	Herdringen . . . . . a b	1 359	1 062	- 78,1	2 616 100,0	830 31,7	1 324 50,6	462 17,7	-
64	Hövel . . . . . a b	295	269	- 91,2	740 100,0	-	281 38,0	-	357 48,2
65	Holzen . . . . . a b	894	752	- 84,1	2 000 100,0	433 21,6	902 45,1	-	665 33,3
66	Langscheid (Sorpese) . a b	794	668	- 84,1	1 773 100,0	422 23,8	752 42,4	199 11,2	400 22,6
67	Müschede . . . . . a b	1 199	1 030	- 85,9	2 755 100,0	1 196 43,4	1 113 40,4	446 16,2	-
68	Niedereimer . . . . . a b	710	598	- 84,2	1 610 100,0	594 36,9	724 45,0	-	-

) VUW. - 2) FWG. - 3) UWG.

1 Räten der Gemeinden

Reg.-Bez. Arnsberg

innen					Gewählte Vertreter										Lfd. Nr.	
von					insgesamt	davon										
DFU	GDP	DG	sonstige Parteien und Wähler- gruppen	Einzel- bewerber		SPD	CDU	FDP	2	DFU	GDP	DG	sonstige Parteien und Wähler- gruppen	Einzel- bewerber		
-	-	-	-	-	7 100,0	2 28,6	4 57,1	1 14,3	-	-	-	-	-	-	45	
-	-	-	-	-	7 100,0	3 42,9	4 57,1	-	-	-	-	-	-	-	46	
-	-	-	-	-	19 100,0	8 42,1	10 52,6	1 5,3	-	-	-	-	-	-	47	
-	-	-	-	-	7 100,0	1 14,3	6 85,7	-	-	-	-	-	-	-	48	
-	-	-	-	-	7 100,0	2 28,6	5 71,4	-	-	-	-	-	-	-	49	
-	-	-	-	-	7 100,0	-	3 42,9	4 57,1	-	-	-	-	-	-	50	
-	-	-	-	-	7 100,0	4 57,1	3 42,9	-	-	-	-	-	-	-	51	
-	-	-	-	-	7 100,0	-	7 100,0	-	-	-	-	-	-	-	52	
-	-	-	-	-	19 100,0	8 42,1	11 57,9	-	-	-	-	-	-	-	53	
-	-	-	-	-	7 100,0	2 28,6	5 71,4	-	-	-	-	-	-	-	54	
-	-	-	-	-	7 100,0	4 57,1	3 42,9	-	-	-	-	-	-	-	55	
-	-	-	-	-	7 100,0	-	5 71,4	2 28,6	-	-	-	-	-	-	56	
-	-	-	-	-	7 100,0	2 28,6	4 57,1	-	1 14,3	-	-	-	-	-	57	
-	-	-	415 <sup>1)</sup> 11,6	-	13 100,0	5 38,5	7 53,8	-	-	-	-	-	1 <sup>1)</sup> 7,7	-	58	
-	-	-	-	-	13 100,0	3 23,1	7 53,8	-	3 23,1	-	-	-	-	-	59	
-	-	-	288 <sup>2)</sup> 41,3	-	7 100,0	-	4 57,1	-	-	-	-	-	3 <sup>2)</sup> 42,9	-	60	
-	-	-	-	-	7 100,0	-	7 100,0	-	-	-	-	-	-	-	61	
-	-	-	584 <sup>3)</sup> 18,4	-	13 100,0	3 23,1	8 61,5	-	-	-	-	-	2 <sup>3)</sup> 15,4	-	62	
-	-	-	-	-	13 100,0	4 30,8	7 53,8	2 15,4	-	-	-	-	-	-	63	
-	-	-	102 <sup>2)</sup> 13,8	-	7 100,0	-	3 42,9	-	3 42,9	-	-	-	1 <sup>2)</sup> 14,2	-	64	
-	-	-	-	-	13 100,0	3 23,1	6 46,1	-	4 30,8	-	-	-	-	-	65	
-	-	-	-	-	13 100,0	3 23,1	6 46,1	1 7,7	3 23,1	-	-	-	-	-	66	
-	-	-	-	-	13 100,0	6 46,1	5 38,5	2 15,4	-	-	-	-	-	-	67	
-	-	-	292 <sup>2)</sup> 18,1	-	13 100,0	5 38,5	6 46,1	-	-	-	-	-	2 <sup>2)</sup> 15,4	-	68	

g.-Bez. Arnberg

Noch: 1. Die Wahlen zu

d.	Verwaltungsbezirk a = absolut b = %	Wahl- berechtigte	Wähler	Wahl- beteiligung	Gültige				
					insgesamt	SPD	CDU	FDP	Z
	noch: Ldkr. Arnberg, Amt Hütten								
9	Stemel . . . . . a b	362	335	- 92,5	920 100,0	546 59,3	374 40,7	-	-
0	Voßwinkel . . . . . a b	1 280	1 098	- 85,8	2 855 100,0	967 33,9	1 888 66,1	-	-
1	Wennigloh . . . . . a b	389	328	- 84,3	752 100,0	242 32,2	406 54,0	34 4,5	70 9,3
	<u>Amt Sundern (Sauerland)</u>								
2	Allendorf (Sauerland) . a b	751	656	- 87,4	1 733 100,0	-	1 131 65,3	-	602 34,7
3	Amecke (Sorpese) . . . a b	491	435	- 88,6	1 168 100,0	-	593 50,8	-	278 23,8
4	Endorf . . . . . a b	824	730	- 88,6	1 854 100,0	406 21,9	1 448 78,1	-	-
5	Hagen . . . . . a b	396	362	- 91,4	814 100,0	-	814 100,0	-	-
6	Stockum . . . . . a b	857	779	- 90,9	2 116 100,0	53 2,5	1 471 69,5	-	592 28,0
7	Sundern (Sauerland) . . a b	5 177	4 416	- 85,3	4 340 100,0	1 079 24,9	2 538 58,5	270 6,2	453 10,4
8	Westenfeld . . . . . a b	586	503	- 85,8	1 280 100,0	-	970 75,8	-	310 24,2
9	Wildewiese . . . . . a b	46	43	- 93,5	99 100,0	-	99 100,0	-	-
	<u>Amt Warstein</u>								
0	Allagen . . . . . a b	1 816	1 484	- 81,7	3 830 100,0	787 20,5	2 608 68,1	435 11,4	-
1	Belecke, Stadt . . . . . a b	3 395	2 996	- 88,2	2 963 100,0	1 243 42,0	1 556 52,5	164 5,5	-
2	Hirschberg, Stadt . . . a b	1 046	876	- 83,7	2 202 100,0	290 13,1	909 41,3	257 11,7	-
3	Mülheim . . . . . a b	382	322	- 84,3	883 100,0	186 21,1	581 65,8	116 13,1	-
4	Sichtigvor . . . . . a b	1 146	993	- 86,6	2 759 100,0	562 20,4	1 665 60,3	217 7,9	315 11,4
5	Waldhausen . . . . . a b	213	197	- 92,5	556 100,0	-	343 61,7	-	213 38,3
6	Warstein, Stadt . . . . a b	6 326	5 431	- 85,9	5 338 100,0	2 275 42,6	2 689 50,4	374 7,0	-
7	Ldkr. Arnberg zusammen a b	89 852	75 147	- 83,6	112 523 100,0	32 547 28,9	60 499 53,8	6 093 5,4	7 141 6,3
	<u>Ldkr. Brilon</u>								
8	Brilon, Stadt . . . . . a b	8 612	7 235	- 84,0	7 050 100,0	2 810 39,9	3 570 50,6	496 7,0	174 2,5
9	Obermarsberg, Stadt . . a b	1 183	985	- 83,3	2 165 100,0	657 30,3	1 132 52,3	376 17,4	-
0	Winterberg, Stadt . . . a b	2 334	2 052	- 87,9	2 024 100,0	207 10,2	585 28,9	144 7,1	-

) UWG. - 2) Davon Christlich Unabhängige Wählergemeinschaft 255 und Freie Wählergemeinschaft 491 Stimmen. - 3) Davon Arnberg.

an Räten der Gemeinden

Reg.-Bez. Arnsberg

Stimmen					Gewählte Vertreter										Lfd. Nr.	
davon					insgesamt	davon										
DFU	GDP	DG	sonstige Parteien und Wähler- gruppen	Einzel- bewerber		SPD	CDU	FDP	Z	DFU	GDP	DG	sonstige Parteien und Wähler- gruppen	Einzel- bewerber		
-	-	-	-	-	7 100,0	4 57,1	3 42,9	-	-	-	-	-	-	-	69	
-	-	-	-	-	13 100,0	4 30,8	9 69,2	-	-	-	-	-	-	-	70	
-	-	-	-	-	7 100,0	2 28,6	5 71,4	-	-	-	-	-	-	-	71	
-	-	-	-	-	13 100,0	-	9 69,2	-	4 30,8	-	-	-	-	-	72	
-	-	-	297 <sup>1)</sup> 25,4	-	7 100,0	-	4 57,1	-	1 14,3	-	-	-	28,6 <sup>2)</sup>	-	73	
-	-	-	-	-	13 100,0	3 23,1	10 76,9	-	-	-	-	-	-	-	74	
-	-	-	-	-	7 100,0	-	7 100,0	-	-	-	-	-	-	-	75	
-	-	-	-	-	13 100,0	-	9 69,2	-	4 30,8	-	-	-	-	-	76	
-	-	-	-	-	19 100,0	5 26,3	11 57,9	1 5,3	2 10,5	-	-	-	-	-	77	
-	-	-	-	-	7 100,0	-	6 85,7	-	1 14,3	-	-	-	-	-	78	
-	-	-	-	-	7 100,0	-	7 100,0	-	-	-	-	-	-	-	79	
-	-	-	-	-	13 100,0	3 23,1	9 69,2	1 7,7	-	-	-	-	-	-	80	
-	-	-	-	-	19 100,0	8 42,1	10 52,6	1 5,3	-	-	-	-	-	-	81	
-	-	-	746 <sup>2)</sup> 33,9	-	13 100,0	2 15,4	6 46,1	1 7,7	-	-	-	-	4 <sup>3)</sup> 30,8	-	82	
-	-	-	-	-	7 100,0	1 14,3	5 71,4	1 14,3	-	-	-	-	-	-	83	
-	-	-	-	-	13 100,0	3 23,1	8 61,5	1 7,7	1 7,7	-	-	-	-	-	84	
-	-	-	-	-	7 100,0	-	4 57,1	-	3 42,9	-	-	-	-	-	85	
-	-	-	-	-	19 100,0	8 42,1	10 52,6	1 5,3	-	-	-	-	-	-	86	
-	-	-	6 243 5,6	-	614 100,0	145 23,6	353 57,5	25 4,1	49 8,0	-	-	-	42 6,8	-	87	
-	-	-	-	-	25 100,0	11 44,0	13 52,0	1 4,0	-	-	-	-	-	-	88	
-	-	-	-	-	13 100,0	4 30,8	7 53,8	2 15,4	-	-	-	-	-	-	89	
-	-	-	1 088 <sup>4)</sup> 53,8	-	19 100,0	2 10,5	5 26,3	1 5,3	-	-	-	-	11 <sup>4)</sup> 57,9	-	90	

Christlich Unabhängige Wählergemeinschaft 1 und Freie Wählergemeinschaft 3 Vertreter. - 4) Freie Wählergemeinschaft Win-

g.-Bez. Arnsberg

Noch: 1. Die Wahlen zu

d.	Verwaltungsbezirk a = absolut b = %	Wahl- berechtigte	Wähler	Wahl- beteiligung	Cultige			
					insgesamt	SPD	CDU	FDP
	noch: Ldkr. Brilon							
	<u>Amt Bigge</u>							
31	Altenbüren . . . . . a b	565	517	- 91,5	1 334 100,0	396 29,7	686 51,4	-
32	Antfeld . . . . . a b	526	473	- 89,9	1 272 100,0	-	541 42,5	-
33	Assinghausen . . . . . a b	573	440	- 76,8	890 100,0	-	890 100,0	-
34	Bigge . . . . . a b	2 164	1 806	- 83,5	1 731 100,0	396 22,9	1 335 77,1	-
35	Bruchhausen . . . . . a b	630	533	- 84,6	897 100,0	-	897 100,0	-
36	Brunskappel . . . . . a b	243	190	- 78,2	374 100,0	-	374 100,0	-
37	Elleringhausen . . . . . a b	616	573	- 93,0	1 580 100,0	-	757 47,9	-
38	Elpe . . . . . a b	458	426	- 93,0	1 180 100,0	-	604 51,2	-
39	Eschoff . . . . . a b	36	33	- 91,7	49 100,0	-	49 100,0	-
40	Grimlinghausen . . . . . a b	23	18	- 78,3	34 100,0	-	34 100,0	-
41	Helmeringhausen . . . . . a b	219	191	- 87,2	333 100,0	-	333 100,0	-
42	Oleberg . . . . . a b	2 161	1 819	- 84,2	1 782 100,0	406 22,8	1 222 68,6	154 8,6
43	Siedlinghausen . . . . . a b	1 276	1 075	- 84,2	2 720 100,0	371 13,7	1 388 51,0	-
44	Wiemerlinghausen . . . . . a b	478	442	- 92,5	630 100,0	-	630 100,0	-
45	Wulmeringhausen . . . . . a b	335	262	- 78,2	487 100,0	-	487 100,0	-
	<u>Amt Hallenberg</u>							
46	Braunhausen . . . . . a b	197	159	- 80,7	324 100,0	-	324 100,0	-
47	Hallenberg, Stadt . . . . . a b	1 603	1 368	- 85,3	3 615 100,0	493 13,6	1 933 53,5	-
48	Hesborn . . . . . a b	641	586	- 91,4	1 453 100,0	-	853 58,7	-
49	Liesen . . . . . a b	393	326	- 83,0	737 100,0	-	737 100,0	-
50	Züschen . . . . . a b	1 092	954	- 87,4	2 339 100,0	-	1 446 61,8	-
	<u>Amt Medebach</u>							
51	Berge . . . . . a b	88	73	- 83,0	148 100,0	-	148 100,0	-
52	Esfeld . . . . . a b	202	131	- 64,9	224 100,0	-	224 100,0	-
53	Dreislar . . . . . a b	182	152	- 83,5	216 100,0	-	216 100,0	-

n Räten der Gemeinden

Reg.-Bez. Arnsberg

in					Gewählte Vertreter										Lfd. Nr.	
von					insgesamt	davon										
DFU	GDP	DG	sonstige Parteien und Wähler- gruppen	Einzel- bewerber		SPD	CDU	FDP	Z	DFU	GDP	DG	sonstige Parteien und Wähler- gruppen	Einzel- bewerber		
-	-	-	79 <sup>1)</sup> 5,9	-	7 100,0	2 28,6	4 57,1	-	1 14,3	-	-	-	-	-	91	
-	-	-	-	-	7 100,0	-	3 42,9	-	4 57,1	-	-	-	-	-	92	
-	-	-	-	-	7 100,0	-	7 100,0	-	-	-	-	-	-	-	93	
-	-	-	-	-	19 100,0	4 21,1	15 78,9	-	-	-	-	-	-	-	94	
-	-	-	-	-	13 100,0	-	13 100,0	-	-	-	-	-	-	-	95	
-	-	-	-	-	7 100,0	-	7 100,0	-	-	-	-	-	-	-	96	
-	-	-	82 <sup>1)</sup> 52,1	-	7 100,0	-	3 42,9	-	-	-	-	-	4 <sup>1)</sup> 57,1	-	97	
-	-	-	576 <sup>1)</sup> 48,8	-	7 100,0	-	4 57,1	-	-	-	-	-	3 <sup>1)</sup> 42,9	-	98	
-	-	-	-	-	7 100,0	-	7 100,0	-	-	-	-	-	-	-	99	
-	-	-	-	-	7 100,0	-	7 100,0	-	-	-	-	-	-	-	100	
-	-	-	-	-	7 100,0	-	7 100,0	-	-	-	-	-	-	-	101	
-	-	-	-	-	19 100,0	4 21,1	14 73,6	1 5,3	-	-	-	-	-	-	102	
-	-	-	-	-	13 100,0	1 7,7	7 53,8	-	5 38,5	-	-	-	-	-	103	
-	-	-	-	-	7 100,0	-	7 100,0	-	-	-	-	-	-	-	104	
-	-	-	-	-	7 100,0	-	7 100,0	-	-	-	-	-	-	-	105	
-	-	-	-	-	7 100,0	-	7 100,0	-	-	-	-	-	-	-	106	
-	219 6,1	-	970 <sup>1)</sup> 26,8	-	13 100,0	2 15,4	7 53,8	-	-	-	-	-	4 <sup>1)</sup> 30,8	-	107	
-	-	-	-	-	13 100,0	-	8 61,5	-	5 38,5	-	-	-	-	-	108	
-	-	-	-	-	7 100,0	-	7 100,0	-	-	-	-	-	-	-	109	
-	-	-	893 <sup>1)</sup> 38,2	-	13 100,0	-	8 61,5	-	-	-	-	-	5 <sup>1)</sup> 38,5	-	110	
-	-	-	-	-	7 100,0	-	7 100,0	-	-	-	-	-	-	-	111	
-	-	-	-	-	7 100,0	-	7 100,0	-	-	-	-	-	-	-	112	
-	-	-	-	-	7 100,0	-	7 100,0	-	-	-	-	-	-	-	113	

eg.-Bez. Arnberg

Noch: 1. Die Wahlen zu

fd. n.	Verwaltungsbezirk a = absolut b = %	Wahl- berechtigte	Wähler	Wahl- beteiligung	Gültige				
					Insgesamt	SPD	CDU	FDP	Z
	noch: Ldkr. Brilon, Amt Medebach								
14	Düdinghausen . . . . . a b	304	244	- 80,3	514 100,0	-	514 100,0	-	-
15	Küstelberg . . . . . a b	143	135	- 94,4	375 100,0	136 36,3	239 63,7	-	-
16	Medebach, Stadt . . . . . a b	2 315	1 947	- 84,1	1 877 100,0	254 13,5	1 350 71,9	-	273 14,6
17	Medelon . . . . . a b	360	306	- 85,0	425 100,0	-	425 100,0	-	-
18	Oberschlehorn . . . . . a b	484	411	- 84,9	1 085 100,0	85 7,8	685 63,2	-	315 29,0
19	Referinghausen . . . . . a b	202	188	- 93,1	506 100,0	-	300 59,3	-	206 40,7
20	Titmaringhausen . . . . . a b	152	131	- 86,2	279 100,0	-	279 100,0	-	-
	<u>Amt Niedermarsberg</u>								
21	Beringhausen . . . . . a b	690	583	- 84,5	1 535 100,0	165 10,8	795 51,8	-	212 13,8
22	Borntosten . . . . . a b	120	109	- 90,8	280 100,0	128 45,7	120 42,9	32 11,4	-
23	Bredelar . . . . . a b	931	775	- 83,2	1 850 100,0	773 41,8	751 40,6	86 4,6	240 13,0
24	Erlinghausen . . . . . a b	575	516	- 89,7	1 266 100,0	517 40,8	749 59,2	-	-
25	Giershagen . . . . . a b	836	787	- 94,1	1 912 100,0	1 031 53,9	881 46,1	-	-
26	Heddinghausen . . . . . a b	159	136	- 85,5	341 100,0	-	234 68,6	107 31,4	-
27	Helminghausen . . . . . a b	149	132	- 88,6	359 100,0	-	255 71,0	104 29,0	-
28	Canstein . . . . . a b	283	224	- 79,2	446 100,0	-	446 100,0	-	-
29	Leitmar . . . . . a b	277	273	- 98,6	756 100,0	-	-	-	-
30	Niedermarsberg, Stadt . a b	4 736	4 069	- 85,9	3 954 100,0	1 182 29,9	2 243 56,7	242 6,1	-
31	Padberg . . . . . a b	487	397	- 81,5	1 027 100,0	454 44,2	353 34,4	82 8,0	138 13,4
32	Udorf . . . . . a b	207	170	- 82,1	334 100,0	-	334 100,0	-	-
	<u>Amt Niedersfeld</u>								
33	Altastenberg . . . . . a b	215	191	- 88,8	461 100,0	-	215 46,6	-	246 53,4
34	Elkeringhausen . . . . . a b	167	138	- 82,6	326 100,0	-	326 100,0	-	-
35	Grönebach . . . . . a b	417	377	- 90,4	1 021 100,0	-	477 46,7	-	544 53,3
36	Bildfeld . . . . . a b	236	226	- 95,8	625 100,0	-	339 54,2	-	286 45,8
37	Niedersfeld . . . . . a b	868	754	- 86,9	2 022 100,0	125 6,2	696 34,4	-	607 30,0
38	Silbach . . . . . a b	562	478	- 85,1	1 284 100,0	-	659 51,3	-	-

) FWG. - 2) Davon FWG - Bieker 332 und FWG - Gerold 424 Stimmen. - 3) Davon FWG - Bieker 3 und FWG - Gerold 4 Vertreter.-



en Räten der Gemeinden

Reg.-Bez. Arnsberg

Stimmen					Gewählte Vertreter										Lfd. Nr.	
davon					insgesamt	davon										
DFU	GDP	DG	sonstige Parteien und Wähler- gruppen	Einzel- bewerber		SPD	CDU	FDP	Z	DFU	GDP	DG	sonstige Parteien und Wähler- gruppen	Einzel- bewerber		
-	-	-	-	-	7 100,0	-	7 100,0	-	-	-	-	-	-	-	114	
-	-	-	-	-	7 100,0	2 28,6	5 71,4	-	-	-	-	-	-	-	115	
-	-	-	-	-	19 100,0	2 10,5	14 73,7	-	3 15,8	-	-	-	-	-	116	
-	-	-	-	-	7 100,0	-	7 100,0	-	-	-	-	-	-	-	117	
-	-	-	-	-	7 100,0	-	5 71,4	-	2 28,6	-	-	-	-	-	118	
-	-	-	-	-	7 100,0	-	4 57,1	-	3 42,9	-	-	-	-	-	119	
-	-	-	-	-	7 100,0	-	7 100,0	-	-	-	-	-	-	-	120	
-	-	-	363 <sup>1)</sup> 23,6	-	7 100,0	-	4 57,1	-	1 14,3	-	-	-	2 <sup>1)</sup> 28,6	-	121	
-	-	-	-	-	7 100,0	4 57,1	3 42,9	-	-	-	-	-	-	-	122	
-	-	-	-	-	13 100,0	6 46,2	6 46,2	-	1 7,6	-	-	-	-	-	123	
-	-	-	-	-	7 100,0	3 42,9	4 57,1	-	-	-	-	-	-	-	124	
-	-	-	-	-	13 100,0	7 53,8	6 46,2	-	-	-	-	-	-	-	125	
-	-	-	-	-	7 100,0	-	5 71,4	2 28,6	-	-	-	-	-	-	126	
-	-	-	-	-	7 100,0	-	5 71,4	2 28,6	-	-	-	-	-	-	127	
-	-	-	-	-	7 100,0	-	7 100,0	-	-	-	-	-	-	-	128	
-	-	-	756 <sup>2)</sup> 100,0	-	7 100,0	-	-	-	-	-	-	-	7 <sup>3)</sup> 100,0	-	129	
-	-	-	287 <sup>1)</sup> 7,3	-	19 100,0	6 31,5	11 57,9	1 5,3	-	-	-	-	1 <sup>1)</sup> 5,3	-	130	
-	-	-	-	-	7 100,0	3 42,9	3 42,9	-	1 14,2	-	-	-	-	-	131	
-	-	-	-	-	7 100,0	-	7 100,0	-	-	-	-	-	-	-	132	
-	-	-	-	-	7 100,0	-	3 42,9	-	4 57,1	-	-	-	-	-	133	
-	-	-	-	-	7 100,0	-	7 100,0	-	-	-	-	-	-	-	134	
-	-	-	-	-	7 100,0	-	3 42,9	-	4 57,1	-	-	-	-	-	135	
-	-	-	-	-	7 100,0	-	4 57,1	-	3 42,9	-	-	-	-	-	136	
-	-	-	594 <sup>4)</sup> 29,4	-	13 100,0	-	5 38,4	-	4 30,8	-	-	-	4 <sup>4)</sup> 30,8	-	137	
-	-	-	625 <sup>5)</sup> 48,7	-	7 100,0	-	4 57,1	-	-	-	-	-	3 <sup>5)</sup> 42,9	-	138	

<sup>1)</sup> Wählergruppe Niedersfeld KM. - <sup>5)</sup> Freie Wählergemeinschaft Silbach.

g.-Bez. Arnsberg

Noch: 1. Die Wahlen zu

1.	Verwaltungsbezirk a = absolut b = %	Wahl- berechtigte	Wähler	Wahl- beteiligung	Gültige				
					insgesamt	SPD	CDU	FDP	Z
	noch: Ldkr. Brilon								
	<u>Amt Thülen</u>								
9	Alme . . . . . a b	1 081	846	- 78,3	2 259 100,0	229 10,1	953 42,2	-	156 6,9
0	Bontkirchen . . . . . a b	342	300	- 87,7	783 100,0	292 37,3	491 62,7	-	-
1	Hoppecke . . . . . a b	857	743	- 86,7	1 846 100,0	834 45,2	592 32,1	-	420 22,7
2	Madfeld . . . . . a b	779	646	- 82,9	1 512 100,0	815 53,9	697 46,1	-	-
3	Messinghausen . . . . . a b	696	577	- 82,9	1 443 100,0	433 30,0	693 48,0	-	317 22,0
4	Nehden . . . . . a b	246	227	- 92,3	637 100,0	-	371 58,2	82 12,9	184 28,9
5	Radlinghausen . . . . . a b	69	52	- 75,4	144 100,0	-	144 100,0	-	-
6	Rixen . . . . . a b	81	71	- 87,7	152 100,0	-	152 100,0	-	-
7	Rösenbeck . . . . . a b	394	350	- 88,8	937 100,0	167 17,8	463 49,4	-	307 32,8
8	Scharfenberg . . . . . a b	644	574	- 89,1	1 466 100,0	455 31,0	1 011 69,0	-	-
9	Thülen . . . . . a b	543	471	- 86,7	1 166 100,0	270 23,2	896 76,8	-	-
50	Wülfe . . . . . a b	194	169	- 87,1	329 100,0	-	329 100,0	-	-
51	Ldkr. Brilon zusammen a b	48 631	41 542	- 85,4	73 122 100,0	14 081 19,3	41 852 57,2	1 905 2,6	7 090 9,7
	<u>Ennepe-Ruhr-Kreis</u>								
52	Ennepetal, Stadt . . . . . a b	22 659	16 816	- 74,2	16 556 100,0	9 474 57,2	5 022 30,3	2 060 12,5	-
53	Gevelsberg, Stadt . . . . . a b	22 403	17 317	- 77,3	17 087 100,0	9 406 55,0	4 391 25,7	2 047 12,0	-
54	Hattingen, Stadt . . . . . a b	22 086	17 250	- 78,1	16 973 100,0	8 891 52,4	6 080 35,8	1 755 10,3	-
55	Herbede, Stadt . . . . . a b	8 109	6 402	- 78,9	6 263 100,0	3 911 62,4	1 677 26,8	675 10,8	-
56	Herdecke, Stadt . . . . . a b	12 423	10 042	- 80,8	9 869 100,0	6 177 62,6	2 860 29,0	832 8,4	-
57	Schwelm, Stadt . . . . . a b	24 490	18 569	- 75,8	18 261 100,0	10 034 54,9	6 351 34,8	1 876 10,3	-
58	Wetter (Ruhr), Stadt . . . . a b	9 158	7 485	- 81,7	7 385 100,0	4 440 60,1	2 182 29,6	763 10,3	-
	<u>Amt Blankenstein</u>								
59	Blankenstein, Stadt . . . . a b	1 549	1 269	- 82,0	3 416 100,0	1 252 36,7	1 306 38,2	-	-
60	Buchholz . . . . . a b	1 488	1 133	- 76,1	3 008 100,0	1 892 62,9	1 116 37,1	-	-
61	Holthausen . . . . . a b	1 139	1 009	- 88,6	2 735 100,0	1 896 69,3	465 17,0	374 13,7	-
62	Sprockhövel . . . . . a b	6 745	5 687	- 84,3	5 528 100,0	3 223 58,3	1 202 21,7	1 103 20,0	-
63	Welper . . . . . a b	7 360	6 305	- 85,7	6 145 100,0	4 226 68,7	1 830 29,8	89 1,5	-

Unabhängige Wählergemeinschaft Alme. - 2) UAP. - 3) Unabhängige Wählergemeinschaft.

in Räten der Gemeinden

Reg.-Bez. Arnaberg

Stimmen					Gewählte Vertreter										Lfd. Nr.	
davon					insgesamt	davon										
DFU	GDP	DG	sonstige Parteien und Wähler- gruppen	Einzel- bewerber		SPD	CDU	FDP	Z	DFU	GDP	DG	sonstige Parteien und Wähler- gruppen	Einzel- bewerber		
-	-	-	849 <sup>1)</sup> 37,6	72 3,2	13 100,0	1 7,7	6 46,1	-	1 7,7	-	-	-	5 <sup>1)</sup> 38,5	-	139	
-	-	-	-	-	7 100,0	2 28,6	5 71,4	-	-	-	-	-	-	-	140	
-	-	-	-	-	13 100,0	6 46,1	4 30,8	-	3 23,1	-	-	-	-	-	141	
-	-	-	-	-	13 100,0	7 53,8	6 46,2	-	-	-	-	-	-	-	142	
-	-	-	-	-	13 100,0	4 30,8	6 46,1	-	3 23,1	-	-	-	-	-	143	
-	-	-	-	-	7 100,0	-	4 57,1	1 14,3	2 28,6	-	-	-	-	-	144	
-	-	-	-	-	7 100,0	-	7 100,0	-	-	-	-	-	-	-	145	
-	-	-	-	-	7 100,0	-	7 100,0	-	-	-	-	-	-	-	146	
-	-	-	-	-	7 100,0	1 14,3	4 57,1	-	2 28,6	-	-	-	-	-	147	
-	-	-	-	-	7 100,0	2 28,6	5 71,4	-	-	-	-	-	-	-	148	
-	-	-	-	-	7 100,0	1 14,3	6 85,7	-	-	-	-	-	-	-	149	
-	-	-	-	-	7 100,0	-	7 100,0	-	-	-	-	-	-	-	150	
-	219 0,3	-	7 903 10,8	72 0,1	597 100,0	87 14,6	398 66,7	11 1,8	52 8,7	-	-	-	49 8,2	-	151	
-	-	-	-	-	31 100,0	18 58,1	9 29,0	4 12,9	-	-	-	-	-	-	152	
915 5,4	328 1,9	-	-	-	31 100,0	16 58,1	8 25,8	4 12,9	-	1 3,2	-	-	-	-	153	
-	-	-	247 <sup>2)</sup> 1,5	-	31 100,0	17 54,8	11 35,5	3 9,7	-	-	-	-	-	-	154	
-	-	-	-	-	25 100,0	16 64,0	7 28,0	2 8,0	-	-	-	-	-	-	155	
-	-	-	-	-	25 100,0	16 64,0	7 28,0	2 8,0	-	-	-	-	-	-	156	
-	-	-	-	-	31 100,0	17 54,8	11 35,5	3 9,7	-	-	-	-	-	-	157	
-	-	-	-	-	25 100,0	16 64,0	7 28,0	2 8,0	-	-	-	-	-	-	158	
-	-	-	858 <sup>3)</sup> 25,1	-	13 100,0	5 38,5	5 38,5	-	-	-	-	-	3 <sup>3)</sup> 23,0	-	159	
-	-	-	-	-	13 100,0	8 61,5	5 38,5	-	-	-	-	-	-	-	160	
-	-	-	-	-	13 100,0	10 76,9	2 15,4	1 7,7	-	-	-	-	-	-	161	
-	-	-	-	-	19 100,0	11 57,8	4 21,1	4 21,1	-	-	-	-	-	-	162	
-	-	-	-	-	25 100,0	18 72,0	7 28,0	-	-	-	-	-	-	-	163	

g.-Bez. Arnsberg

Noch: 1. Die Wahlen zu

1. .	Verwaltungsbezirk  a = absolut b = %	Wahl- berechtigte	Wähler	Wahl- beteiligung	Gültige				
					insgesamt	SPD	CDU	FDP	Z
	noch: Ennepe-Ruhr-Kreis								
	<u>Amt Breckerfeld</u>								
64	Breckerfeld, Stadt . . . . a b	4 102	2 974	- 72,5	2 914 100,0	920 31,6	621 21,3	376 12,9	-
65	Dahl . . . . . a b	3 580	2 775	- 77,5	2 701 100,0	1 478 54,7	869 32,2	354 13,1	-
66	Waldbauer . . . . . a b	623	461	- 74,0	1 137 100,0	377 33,2	266 23,4	290 25,5	-
	<u>Amt Haßlinghausen</u>								
67	Gennebreck . . . . . a b	1 600	1 238	- 77,4	3 326 100,0	1 830 55,0	981 29,5	515 15,5	-
68	Haßlinghausen . . . . . a b	5 313	4 176	- 78,6	4 038 100,0	2 331 57,7	946 23,4	761 18,9	-
69	Hiddinghausen . . . . . a b	939	778	- 82,9	2 061 100,0	1 196 58,0	344 16,7	521 25,3	-
70	Linderhausen . . . . . a b	1 198	1 014	- 84,6	2 706 100,0	1 778 65,7	576 21,3	352 13,0	-
	<u>Amt Hattingen-Land</u>								
71	Altendorf . . . . . a b	4 073	3 375	- 82,9	3 309 100,0	1 314 39,7	1 778 53,7	217 6,6	-
72	Bredenscheid-Stüter . . a b	3 119	2 645	- 84,8	2 588 100,0	1 700 65,7	674 26,0	214 8,3	-
73	Niederelfringhausen . . a b	201	187	- 93,0	499 100,0	264 52,9	235 47,1	-	-
74	Oberelfringhausen . . . a b	306	269	- 87,9	706 100,0	233 33,0	346 49,0	127 18,0	-
75	Oberstüter . . . . . a b	220	198	- 90,0	563 100,0	219 38,9	344 61,1	-	-
76	Winz . . . . . a b	5 190	4 459	- 85,9	4 363 100,0	1 906 43,7	2 147 49,2	310 7,1	-
	<u>Amt Volmarstein</u>								
77	Asbeck . . . . . a b	323	264	- 81,7	694 100,0	415 59,8	120 17,3	159 22,9	-
78	Berge . . . . . a b	877	670	- 76,4	1 687 100,0	972 57,6	715 42,4	-	-
79	Esborn . . . . . a b	1 089	852	- 78,2	2 071 100,0	1 326 64,0	745 36,0	-	-
80	Silschede . . . . . a b	1 712	1 329	- 77,6	3 257 100,0	2 124 65,2	512 15,7	621 19,1	-
81	Volmarstein . . . . . a b	6 710	5 000	- 74,5	4 900 100,0	2 859 58,4	1 472 30,0	569 11,6	-
82	Wengern . . . . . a b	3 541	3 082	- 87,0	3 024 100,0	1 676 62,1	887 29,3	261 8,6	-
83	Ennepe-Ruhr-Kreis zusammen a b	184 325	145 030	- 78,7	159 770 100,0	89 940 56,3	49 060 30,7	17 221 10,8	-
	<u>Ldkr. Iserlohn</u>								
184	Hohenlimburg, Stadt . . . a b	19 291	14 691	- 76,2	14 440 100,0	8 704 60,3	4 382 30,3	1 354 9,4	-
185	Letmathe, Stadt . . . . . a b	18 427	13 925	- 75,6	13 659 100,0	6 115 44,8	6 525 47,8	1 019 7,4	-
186	Menden, Stadt . . . . . a b	19 549	15 280	- 78,2	15 031 100,0	5 524 36,8	8 300 55,2	1 207 8,0	-
187	Schwerte, Stadt . . . . . a b	17 641	14 447	- 81,9	14 139 100,0	7 369 52,1	5 749 40,7	1 021 7,2	-

) Freie Wählergemeinschaft.

n Räten der Gemeinden

Reg.-Bez. Arnsberg

in					Gewählte Vertreter										Lfd. Nr.	
von					insgesamt	davon										
DFU	GDP	DG	sonstige Parteien und Wähler- gruppen	Einzel- bewerber		SPD	CDU	FDP	Z	DFU	GDP	DG	sonstige Parteien und Wähler- gruppen	Einzel- bewerber		
-	-	-	997 <sup>1)</sup> 34,2	-	19 100,0	6 31,6	4 21,1	2 10,5	-	-	-	-	7 <sup>1)</sup> 36,8	-	164	
-	-	-	-	-	19 100,0	11 57,9	6 31,6	2 10,5	-	-	-	-	-	-	165	
-	-	-	204 <sup>1)</sup> 17,9	-	7 100,0	2 28,6	2 28,6	2 28,6	-	-	-	-	1 <sup>1)</sup> 14,2	-	166	
-	-	-	-	-	13 100,0	7 53,8	4 30,8	2 15,4	-	-	-	-	-	-	167	
-	-	-	-	-	19 100,0	12 63,1	4 21,1	3 15,8	-	-	-	-	-	-	168	
-	-	-	-	-	13 100,0	8 61,5	2 15,4	3 23,1	-	-	-	-	-	-	169	
-	-	-	-	-	13 100,0	9 69,2	3 23,1	1 7,7	-	-	-	-	-	-	170	
-	-	-	-	-	19 100,0	8 42,1	10 52,6	1 5,3	-	-	-	-	-	-	171	
-	-	-	-	-	19 100,0	13 68,4	5 26,3	1 5,3	-	-	-	-	-	-	172	
-	-	-	-	-	7 100,0	4 57,1	3 42,9	-	-	-	-	-	-	-	173	
-	-	-	-	-	7 100,0	2 28,6	4 57,1	1 14,3	-	-	-	-	-	-	174	
-	-	-	-	-	7 100,0	3 42,9	4 57,1	-	-	-	-	-	-	-	175	
-	-	-	-	-	19 100,0	8 42,1	10 52,6	1 5,3	-	-	-	-	-	-	176	
-	-	-	-	-	7 100,0	5 71,4	1 14,3	1 14,3	-	-	-	-	-	-	177	
-	-	-	-	-	13 100,0	8 61,5	5 38,5	-	-	-	-	-	-	-	178	
-	-	-	-	-	13 100,0	8 61,5	5 38,5	-	-	-	-	-	-	-	179	
-	-	-	-	-	13 100,0	9 69,2	2 15,4	2 15,4	-	-	-	-	-	-	180	
-	-	-	-	-	25 100,0	15 60,0	7 28,0	3 12,0	-	-	-	-	-	-	181	
-	-	-	-	-	19 100,0	12 63,1	6 31,6	1 5,3	-	-	-	-	-	-	182	
915 0,6	328 0,2	-	2 306 1,4	-	553 100,0	320 57,9	170 30,7	51 9,2	-	1 0,2	-	-	11 2,0	-	183	
-	-	-	-	-	31 100,0	19 61,3	9 29,0	3 9,7	-	-	-	-	-	-	184	
-	-	-	-	-	31 100,0	14 45,2	15 48,2	2 6,4	-	-	-	-	-	-	185	
-	-	-	-	-	31 100,0	11 35,5	18 58,1	2 6,4	-	-	-	-	-	-	186	
-	-	-	-	-	31 100,0	16 51,6	13 41,9	2 6,5	-	-	-	-	-	-	187	

g.-Bez. Arnsberg

Noch: 1. Die Wahlen zu

d.	Verwaltungsbezirk a = absolut b = %	Wahl- berechtigte	Wähler	Wahl- beteiligung	Gültige				
					insgesamt	SPD	CDU	FDP	Z
	noch: Ldkr. Iserlohn								
	<u>Amt Ergste</u>								
38	Berchum . . . . . a b	960	736	- 76,7	1 963 100,0	1 246 63,5	717 36,5	-	-
39	Ergste . . . . . a b	2 401	2 031	- 84,6	1 980 100,0	1 088 54,9	681 34,4	211 10,7	-
40	Hennen . . . . . a b	3 671	2 956	- 80,5	2 896 100,0	1 243 42,9	1 429 49,4	-	-
	<u>Amt Hemer</u>								
41	Becke . . . . . a b	948	763	- 80,5	2 080 100,0	788 37,9	790 38,0	-	-
42	Deilinghofen . . . . . a b	2 327	1 781	- 76,5	1 737 100,0	479 27,6	404 23,2	-	-
43	Evingen . . . . . a b	1 748	1 355	- 77,5	3 589 100,0	698 19,4	777 21,7	-	-
44	Frönsberg . . . . . a b	386	245	- 63,5	425 100,0	-	-	-	-
45	Hemer, Stadt . . . . . a b	16 527	11 885	- 71,9	11 600 100,0	5 255 45,3	4 796 41,3	1 549 13,4	-
46	Ihmert . . . . . a b	2 266	1 673	- 73,8	1 616 100,0	719 44,5	583 36,1	314 19,4	-
47	Kesbern . . . . . a b	324	171	- 52,8	276 100,0	-	-	-	-
	<u>Amt Menden</u>								
48	Bösperde . . . . . a b	1 962	1 632	- 83,2	4 163 100,0	1 066 25,6	1 638 39,3	-	1 459 35,1
49	Balingen . . . . . a b	843	753	- 89,3	1 952 100,0	348 17,8	704 36,1	-	900 46,1
50	Lendringsen . . . . . a b	7 576	6 175	- 81,5	6 034 100,0	2 536 42,0	3 498 58,0	-	-
51	Oesbern . . . . . a b	486	407	- 83,7	762 100,0	-	762 100,0	-	-
52	Schwitten . . . . . a b	1 188	1 027	- 86,4	2 579 100,0	757 29,4	1 522 59,0	300 11,6	-
53	Sümmern . . . . . a b	1 673	1 294	- 77,3	3 085 100,0	804 26,1	2 281 73,9	-	-
54	Wimbern . . . . . a b	574	518	- 90,2	1 378 100,0	-	1 138 82,6	-	240 17,4
	<u>Amt Westhofen</u>								
55	Garenfeld . . . . . a b	663	601	- 90,6	1 537 100,0	1 058 68,8	479 31,2	-	-
56	Geisecke . . . . . a b	734	655	- 89,2	1 563 100,0	836 53,5	727 46,5	-	-
57	Holzen . . . . . a b	3 865	3 280	- 84,9	3 224 100,0	1 784 55,3	1 156 35,9	284 8,8	-
58	Lichtendorf . . . . . a b	1 493	1 289	- 86,3	3 655 100,0	2 227 60,9	926 25,4	502 13,7	-
59	Villigst . . . . . a b	1 329	1 133	- 85,3	3 099 100,0	1 869 60,3	974 31,4	256 8,3	-
60	Wandhofen . . . . . a b	768	696	- 90,6	1 848 100,0	1 139 61,6	709 38,4	-	-
61	Westhofen, Stadt . . . . . a b	3 772	3 191	- 84,6	3 083 100,0	1 640 53,2	1 443 46,8	-	-
62	Ldkr. Iserlohn zusammen a b	133 392	104 590	- 78,4	123 393 100,0	55 292 44,8	53 090 43,0	8 017 6,5	2 599 2,1

DRP. - 2) Unabhängige Wählergemeinschaft. - 3) Davon Unabhängige Wählergemeinschaft 759 und Freie kommunale Wähler 5 Vertreter.

n Räten der Gemeinden

Reg.-Bez. Arnsberg

innen					Gewählte Vertreter										Lfd. Nr.	
von					insgesamt	davon										
DFU	GDP	DG	sonstige Parteien und Wähler- gruppen	Einzel- bewerber		SPD	CDU	FDP	Z	DFU	GDP	DG	sonstige Parteien und Wähler- gruppen	Einzel- bewerber		
-	-	-	-	-	13 100,0	8 61,5	5 38,5	-	-	-	-	-	-	-	188	
-	-	-	-	-	19 100,0	11 57,9	6 31,6	2 10,5	-	-	-	-	-	-	189	
-	-	-	224 <sup>1)</sup> 7,7	-	19 100,0	8 42,1	10 52,6	-	-	-	-	-	1 <sup>1)</sup> 5,3	-	190	
-	-	-	502 <sup>2)</sup> 24,1	-	13 100,0	5 38,5	5 38,4	-	-	-	-	-	3 <sup>2)</sup> 23,1	-	191	
-	-	-	854 <sup>2)</sup> 49,2	-	19 100,0	5 26,3	4 21,1	-	-	-	-	-	10 <sup>2)</sup> 52,6	-	192	
-	-	-	2 114 <sup>3)</sup> 58,9	-	13 100,0	2 15,4	3 23,1	-	-	-	-	-	8 <sup>4)</sup> 61,5	-	193	
-	-	-	425 <sup>2)</sup> 100,0	-	7 100,0	-	-	-	-	-	-	-	7 <sup>2)</sup> 100,0	-	194	
-	-	-	-	-	31 100,0	14 45,2	13 41,9	4 12,9	-	-	-	-	-	-	195	
-	-	-	-	-	19 100,0	9 47,4	7 36,8	3 15,8	-	-	-	-	-	-	196	
-	-	-	276 <sup>2)</sup> 100,0	-	7 100,0	-	-	-	-	-	-	-	7 <sup>2)</sup> 100,0	-	197	
-	-	-	-	-	13 100,0	3 23,1	5 38,5	-	5 38,4	-	-	-	-	-	198	
-	-	-	-	-	13 100,0	2 15,4	5 38,5	-	6 46,1	-	-	-	-	-	199	
-	-	-	-	-	25 100,0	10 40,0	15 60,0	-	-	-	-	-	-	-	200	
-	-	-	-	-	7 100,0	-	7 100,0	-	-	-	-	-	-	-	201	
-	-	-	-	-	13 100,0	4 30,8	8 61,5	1 7,7	-	-	-	-	-	-	202	
-	-	-	-	-	13 100,0	3 23,1	10 76,9	-	-	-	-	-	-	-	203	
-	-	-	-	-	7 100,0	-	6 85,7	-	1 14,3	-	-	-	-	-	204	
-	-	-	-	-	13 100,0	9 69,2	4 30,8	-	-	-	-	-	-	-	205	
-	-	-	-	-	13 100,0	7 53,8	6 46,2	-	-	-	-	-	-	-	206	
-	-	-	-	-	19 100,0	11 57,9	7 36,8	1 5,3	-	-	-	-	-	-	207	
-	-	-	-	-	13 100,0	8 61,5	3 23,1	2 15,4	-	-	-	-	-	-	208	
-	-	-	-	-	13 100,0	8 61,5	4 30,8	1 7,7	-	-	-	-	-	-	209	
-	-	-	-	-	13 100,0	8 61,5	5 38,5	-	-	-	-	-	-	-	210	
-	-	-	-	-	19 100,0	10 52,6	9 47,4	-	-	-	-	-	-	-	211	
-	-	-	4 395 3,6	-	478 100,0	205 42,9	202 42,3	23 4,8	12 2,5	-	-	-	56 7,5	-	212	

reinigung Evingen 1 355 Stimmen. - 4) Davon Unabhängige Wählergemeinschaft 3 und Freie kommunale Wählervereinigung

g.-Bez. Arnsberg

Noch: 1. Die Wahlen zu

1.	Verwaltungsbezirk a = absolut b = %	Wahl- berechtigte	Wähler	Wahl- beteiligung	Gültige			
					insgesamt	SPD	CDU	FDP
	<u>Ldkr. Lippstadt</u>							
13	Geseke, Stadt . . . . . a b	7 818	6 451	- 82,5	6 366 100,0	2 131 33,5	3 052 47,9	274 4,3
14	Lippstadt, Stadt . . . . . a b	25 895	21 054	- 81,3	20 801 100,0	9 880 47,5	8 366 40,2	1 366 6,6
15	Cappel bei Lippstadt . . . . a b	694	624	- 89,9	1 606 100,0	685 42,6	817 50,9	-
16	Lipperode . . . . . a b	1 688	1 425	- 84,4	3 953 100,0	1 982 50,1	1 448 36,6	418 10,6
	<u>Amt Anröchte</u>							
17	Altengeseke . . . . . a b	487	354	- 72,7	620 100,0	-	620 100,0	-
18	Altenmellrich . . . . . a b	184	171	- 92,9	492 100,0	-	302 61,4	-
19	Anröchte . . . . . a b	2 758	2 440	- 88,5	2 408 100,0	810 33,6	1 112 46,2	-
20	Berge . . . . . a b	395	328	- 83,0	613 100,0	-	613 100,0	-
21	Klieve . . . . . a b	196	181	- 92,3	517 100,0	204 39,5	313 60,5	-
22	Mellrich . . . . . a b	419	385	- 91,9	1 013 100,0	331 32,7	682 67,3	-
23	Robringhausen . . . . . a b	104	94	- 90,4	189 100,0	-	189 100,0	-
24	Seringhausen . . . . . a b	68	50	- 73,5	88 100,0	-	88 100,0	-
25	Uelde . . . . . a b	183	172	- 94,0	351 100,0	-	351 100,0	-
26	Waltringhausen . . . . . a b	84	70	- 83,3	109 100,0	-	109 100,0	-
	<u>Amt Erwitte</u>							
27	Benninghausen . . . . . a b	991	813	- 82,0	1 805 100,0	682 37,8	1 123 62,2	-
28	Berenbrock . . . . . a b	185	168	- 90,8	309 100,0	-	309 100,0	-
29	Böckum . . . . . a b	174	148	- 85,1	292 100,0	-	292 100,0	-
30	Ebbinghausen . . . . . a b	121	106	- 87,6	139 100,0	-	139 100,0	-
31	Einkeloh . . . . . a b	282	241	- 85,5	538 100,0	-	538 100,0	-
32	Erwitte, Stadt . . . . . a b	3 062	2 675	- 87,4	2 640 100,0	1 073 40,6	1 238 46,9	329 12,5
33	Hellinghausen . . . . . a b	132	109	- 82,6	312 100,0	37 11,9	146 46,8	-
34	Herringhausen . . . . . a b	248	199	- 80,2	275 100,0	-	275 100,0	-
35	Horn-Millinghausen . . . . a b	593	505	- 85,2	1 358 100,0	-	1 022 75,3	-
36	Merklinghausen- Wiggeringhausen . . . . a b	145	110	- 75,9	188 100,0	-	188 100,0	-

Christliche Wählergemeinschaft.



n Räten der Gemeinden

Reg.-Bez. Arnberg

Stimmen					Gewählte Vertreter										Lfd. Nr.	
davon					insgesamt	davon										
DFU	GDP	DG	sonstige Parteien und Wähler- gruppen	Einzel- bewerber		SPD	CDU	FDP	Z	DFU	GDP	DG	sonstige Parteien und Wähler- gruppen	Einzel- bewerber		
-	262 4,1	-	-	-	25 100,0	9 36,0	14 56,0	-	2 8,0	-	-	-	-	-	213	
-	1 026 4,9	-	-	-	31 100,0	16 51,6	13 41,9	2 6,5	-	-	-	-	-	-	214	
-	104 6,5	-	-	-	13 100,0	6 46,2	7 53,8	-	-	-	-	-	-	-	215	
-	105 2,7	-	-	-	13 100,0	7 53,8	5 38,5	1 7,7	-	-	-	-	-	-	216	
-	-	-	-	-	7 100,0	-	7 100,0	-	-	-	-	-	-	-	217	
-	-	-	-	-	7 100,0	-	4 57,1	-	3 42,9	-	-	-	-	-	218	
-	129 5,4	-	357 <sup>1)</sup> 14,8	-	19 100,0	6 31,6	9 47,4	-	-	-	1 5,2	-	3 <sup>1)</sup> 15,8	-	219	
-	-	-	-	-	7 100,0	-	7 100,0	-	-	-	-	-	-	-	220	
-	-	-	-	-	7 100,0	3 42,9	4 57,1	-	-	-	-	-	-	-	221	
-	-	-	-	-	7 100,0	2 28,6	5 71,4	-	-	-	-	-	-	-	222	
-	-	-	-	-	7 100,0	-	7 100,0	-	-	-	-	-	-	-	223	
-	-	-	-	-	7 100,0	-	7 100,0	-	-	-	-	-	-	-	224	
-	-	-	-	-	7 100,0	-	7 100,0	-	-	-	-	-	-	-	225	
-	-	-	-	-	7 100,0	-	7 100,0	-	-	-	-	-	-	-	226	
-	-	-	-	-	13 100,0	5 38,5	8 61,5	-	-	-	-	-	-	-	227	
-	-	-	-	-	7 100,0	-	7 100,0	-	-	-	-	-	-	-	228	
-	-	-	-	-	7 100,0	-	7 100,0	-	-	-	-	-	-	-	229	
-	-	-	-	-	7 100,0	-	7 100,0	-	-	-	-	-	-	-	230	
-	-	-	-	-	7 100,0	-	7 100,0	-	-	-	-	-	-	-	231	
-	-	-	-	-	19 100,0	8 42,1	9 47,4	2 10,5	-	-	-	-	-	-	232	
-	-	-	-	-	7 100,0	1 14,2	3 42,9	-	3 42,9	-	-	-	-	-	233	
-	-	-	-	-	7 100,0	-	7 100,0	-	-	-	-	-	-	-	234	
-	336 24,7	-	-	-	7 100,0	-	6 85,7	-	-	-	1 14,3	-	-	-	235	
-	-	-	-	-	7 100,0	-	7 100,0	-	-	-	-	-	-	-	236	

g.-Bez. Arnsberg

Noch: 1. Die Wahlen zu

1.	Verwaltungsbezirk a = absolut b = %	Wahl- berechtigte	Wähler	Wahl- beteiligung	Gültige			
					insgesamt	SPD	CDU	FDP
	noch: Ldkr. Lippstadt, Amt Erwitte							
7	Norddorf . . . . . a b	111	97	- 87,4	189 100,0	-	189 100,0	-
8	Overhagen . . . . . a b	547	480	- 87,8	1 114 100,0	149 13,4	498 44,7	-
9	Schallern . . . . . a b	147	128	- 87,1	303 100,0	-	303 100,0	-
0	Schmerlecke . . . . . a b	461	408	- 88,5	987 100,0	414 41,9	496 50,3	-
1	Stirpe . . . . . a b	430	376	- 87,4	937 100,0	564 60,2	373 39,8	-
2	Völlinghausen . . . . . a b	360	303	- 84,2	805 100,0	329 40,9	476 59,1	-
3	Weckinghausen . . . . . a b	56	42	- 75,0	86 100,0	-	86 100,0	-
4	Westernkotten, Bad . . . a b	1 444	1 239	- 85,8	3 065 100,0	1 174 38,3	906 29,6	-
	<u>Amt Rützen</u>							
5	Altenrützen . . . . . a b	324	284	- 87,7	409 100,0	-	409 100,0	-
6	Drewer . . . . . a b	359	344	- 95,8	889 100,0	436 49,0	453 51,0	-
7	Effeln . . . . . a b	352	312	- 88,6	465 100,0	-	465 100,0	-
8	Hemmer . . . . . a b	104	90	- 86,5	165 100,0	-	165 100,0	-
9	Hoinkhausen . . . . . a b	123	118	- 95,9	219 100,0	-	219 100,0	-
0	Kallenhardt . . . . . a b	905	799	- 88,3	2 000 100,0	788 39,4	795 39,7	-
1	Kellinghausen . . . . . a b	53	47	- 88,7	65 100,0	-	65 100,0	-
2	Kneblinghausen . . . . . a b	183	171	- 93,4	435 100,0	-	128 29,4	215 49,4
3	Langenstraße- Heddinghausen . . . . . a b	255	218	- 85,5	295 100,0	-	295 100,0	-
4	Meiste . . . . . a b	221	207	- 93,7	546 100,0	71 13,0	368 67,4	-
5	Menzel . . . . . a b	251	232	- 92,4	650 100,0	-	336 51,7	314 48,3
6	Nettelstedt . . . . . a b	66	63	- 95,5	135 100,0	-	135 100,0	-
7	Oestereiden . . . . . a b	503	449	- 89,3	684 100,0	-	684 100,0	-
8	Rützen, Stadt . . . . . a b	2 944	2 560	- 87,0	2 490 100,0	960 38,6	1 072 43,0	154 6,2
9	Suttrop . . . . . a b	2 053	1 832	- 89,2	1 788 100,0	1 109 62,0	679 38,0	-
0	Weickede . . . . . a b	29	29	- 100,0	71 100,0	-	71 100,0	-
1	Westereiden . . . . . a b	227	210	- 92,5	347 100,0	-	347 100,0	-

n Räten der Gemeinden

Reg.-Bez. Arnsberg

Wahlberechtigte					Gewählte Vertreter										Lfd. Nr.	
von					insgesamt	davon										
DFU	GDP	DG	sonstige Parteien und Wähler- gruppen	Einzel- bewerber		SPD	CDU	FDP	Z	DFU	GDP	DG	sonstige Parteien und Wähler- gruppen	Einzel- bewerber		
-	-	-	-	-	7 100,0	-	7 100,0	-	-	-	-	-	-	-	237	
-	132 11,8	-	-	-	7 100,0	1 14,3	3 42,8	-	2 28,6	-	1 14,3	-	-	-	238	
-	-	-	-	-	7 100,0	-	7 100,0	-	-	-	-	-	-	-	239	
-	-	-	-	-	7 100,0	3 42,9	4 57,1	-	-	-	-	-	-	-	240	
-	-	-	-	-	7 100,0	4 57,1	3 42,9	-	-	-	-	-	-	-	241	
-	-	-	-	-	7 100,0	3 42,9	4 57,1	-	-	-	-	-	-	-	242	
-	-	-	-	-	7 100,0	-	7 100,0	-	-	-	-	-	-	-	243	
-	-	-	985 <sup>1)</sup> 32,1	-	13 100,0	5 38,4	4 30,8	-	-	-	-	-	4 <sup>1)</sup> 30,8	-	244	
-	-	-	-	-	7 100,0	-	7 100,0	-	-	-	-	-	-	-	245	
-	-	-	-	-	7 100,0	3 42,9	4 57,1	-	-	-	-	-	-	-	246	
-	-	-	-	-	7 100,0	-	7 100,0	-	-	-	-	-	-	-	247	
-	-	-	-	-	7 100,0	-	7 100,0	-	-	-	-	-	-	-	248	
-	-	-	-	-	7 100,0	-	7 100,0	-	-	-	-	-	-	-	249	
-	119 6,0	-	-	-	13 100,0	5 38,5	6 46,1	-	2 15,4	-	-	-	-	-	250	
-	-	-	-	-	7 100,0	-	7 100,0	-	-	-	-	-	-	-	251	
-	35 8,1	-	-	-	7 100,0	-	2 28,6	4 57,1	1 14,3	-	-	-	-	-	252	
-	-	-	-	-	7 100,0	-	7 100,0	-	-	-	-	-	-	-	253	
-	-	-	-	-	7 100,0	1 14,3	5 71,4	-	1 14,3	-	-	-	-	-	254	
-	-	-	-	-	7 100,0	-	4 57,1	3 42,9	-	-	-	-	-	-	255	
-	-	-	-	-	7 100,0	-	7 100,0	-	-	-	-	-	-	-	256	
-	-	-	-	-	7 100,0	-	7 100,0	-	-	-	-	-	-	-	257	
-	85 3,4	-	-	-	19 100,0	8 42,1	9 47,3	1 5,3	1 5,3	-	-	-	-	-	258	
-	-	-	-	-	19 100,0	12 63,2	7 36,8	-	-	-	-	-	-	-	259	
-	-	-	-	-	7 100,0	-	7 100,0	-	-	-	-	-	-	-	260	
-	-	-	-	-	7 100,0	-	7 100,0	-	-	-	-	-	-	-	261	

g.-Bez. Arnsberg

Noch: 1. Die Wahlen zu

i.	Verwaltungsbezirk a = absolut b = %	Wahl- berechtigte	Wähler	Wahl- beteiligung	Gültige			
					insgesamt	SPD	CDU	FDP
	noch: Ldkr. Lippstadt							
	<u>Amt Störmede</u>							
12	Bökenförde . . . . . a b	390	304	- 77,9	478 100,0	-	478 100,0	-
13	Bönninghausen . . . . . a b	60	54	- 90,0	85 100,0	-	85 100,0	-
14	Dedinghausen . . . . . a b	551	470	- 85,3	1 201 100,0	187 15,6	908 75,6	-
15	Ehringhausen . . . . . a b	406	350	- 86,2	919 100,0	367 39,9	552 60,1	-
16	Eringerfeld . . . . . a b	35	29	- 82,9	63 100,0	-	63 100,0	-
17	Ermsinghausen . . . . . a b	77	66	- 85,7	121 100,0	-	121 100,0	-
18	Esbeck . . . . . a b	338	294	- 87,0	468 100,0	-	468 100,0	-
19	Langeneicke . . . . . a b	545	496	- 91,0	1 397 100,0	338 24,2	1 059 75,8	-
20	Mönninghausen . . . . . a b	451	388	- 86,0	878 100,0	-	539 61,4	- 339 38,6
21	Rixbeck . . . . . a b	466	378	- 81,0	927 100,0	484 52,2	443 47,8	-
22	Störmede . . . . . a b	1 070	918	- 85,8	2 193 100,0	832 37,9	1 361 62,1	-
23	Ldkr. Lippstadt zusammen a b	63 803	53 658	- 84,1	74 851 100,0	26 017 34,8	39 422 52,7	3 070 4,1
	<u>Ldkr. Meschede</u>							
	<u>Amt Bestwig</u>							
74	Eversberg, Stadt . . . . . a b	1 767	1 529	- 86,5	4 154 100,0	921 22,1	2 437 58,7	-
75	Gevelinghausen . . . . . a b	284	230	- 81,0	348 100,0	-	348 100,0	-
76	Heringhausen . . . . . a b	605	516	- 85,3	1 412 100,0	308 21,8	651 46,1	-
77	Nuttlar . . . . . a b	1 246	1 047	- 84,0	2 543 100,0	637 25,0	1 388 54,6	- 518 20,4
78	Ostwig . . . . . a b	957	816	- 85,3	1 997 100,0	638 31,9	1 359 68,1	-
79	Ramsbeck . . . . . a b	1 839	1 466	- 79,7	3 543 100,0	1 267 35,8	1 422 40,1	-
80	Velmede . . . . . a b	3 048	2 478	- 81,3	2 428 100,0	829 34,1	1 323 54,5	276 11,4
	<u>Amt Eslohe</u>							
81	Eslohe . . . . . a b	2 567	2 173	- 84,7	2 107 100,0	330 15,7	1 777 84,3	-
82	Cobbenrode . . . . . a b	657	534	- 81,3	1 363 100,0	391 28,7	972 71,3	-
83	Reiste . . . . . a b	1 003	797	- 79,5	1 404 100,0	-	1 404 100,0	-
84	Wenholthausen . . . . . a b	894	718	- 80,3	1 626 100,0	-	1 306 80,3	320 19,7

n Räten der Gemeinden

Reg.-Bez. Arnsberg

Stimmen					Gewählte Vertreter										Lfd. Nr.	
davon					insgesamt	davon										
DFU	GDP	DG	sonstige Parteien und Wählergruppen	Einzelbewerber		SPD	CDU	FDP	Z	DFU	GDP	DG	sonstige Parteien und Wählergruppen	Einzelbewerber		
-	-	-	-	-	7 100,0	-	7 100,0	-	-	-	-	-	-	-	262	
-	-	-	-	-	7 100,0	-	7 100,0	-	-	-	-	-	-	-	263	
-	106 8,8	-	-	-	7 100,0	1 14,3	6 85,7	-	-	-	-	-	-	-	264	
-	-	-	-	-	7 100,0	3 42,9	4 57,1	-	-	-	-	-	-	-	265	
-	-	-	-	-	7 100,0	-	7 100,0	-	-	-	-	-	-	-	266	
-	-	-	-	-	7 100,0	-	7 100,0	-	-	-	-	-	-	-	267	
-	-	-	-	-	7 100,0	-	7 100,0	-	-	-	-	-	-	-	268	
-	-	-	-	-	7 100,0	1 14,3	6 85,7	-	-	-	-	-	-	-	269	
-	-	-	-	-	7 100,0	-	4 57,1	-	3 42,9	-	-	-	-	-	270	
-	-	-	-	-	7 100,0	4 57,1	3 42,9	-	-	-	-	-	-	-	271	
-	-	-	-	-	13 100,0	5 38,5	8 61,5	-	-	-	-	-	-	-	272	
-	2 439 3,2	-	1 342 1,8	-	546 100,0	122 22,3	383 70,1	13 2,4	18 3,3	-	3 0,6	-	7 1,3	-	273	
-	-	-	796 <sup>1)</sup> 19,2	-	13 100,0	3 23,1	8 61,5	-	-	-	-	-	2 <sup>1)</sup> 15,4	-	274	
-	-	-	-	-	7 100,0	-	7 100,0	-	-	-	-	-	-	-	275	
-	-	-	453 <sup>1)</sup> 32,1	-	7 100,0	1 14,3	4 57,1	-	-	-	-	-	2 <sup>1)</sup> 28,6	-	276	
-	-	-	-	-	13 100,0	3 23,1	8 61,5	-	2 15,4	-	-	-	-	-	277	
-	-	-	-	-	13 100,0	4 30,8	9 69,2	-	-	-	-	-	-	-	278	
-	-	-	854 <sup>1)</sup> 24,1	-	13 100,0	5 38,4	5 38,5	-	-	-	-	-	3 <sup>1)</sup> 23,1	-	279	
-	-	-	-	-	19 100,0	6 31,6	11 57,9	2 10,5	-	-	-	-	-	-	280	
-	-	-	-	-	19 100,0	3 15,8	16 84,2	-	-	-	-	-	-	-	281	
-	-	-	-	-	7 100,0	2 28,6	5 71,4	-	-	-	-	-	-	-	282	
-	-	-	-	-	13 100,0	-	13 100,0	-	-	-	-	-	-	-	283	
-	-	-	-	-	13 100,0	-	11 84,6	2 15,4	-	-	-	-	-	-	284	

g.-Bez. Arnberg

Noch: 1. Die Wahlen zu

1.	Verwaltungsbezirk  a = absolut b = %	Wahl- berechtigte	Wähler	Wahl- beteiligung	Gültige				
					insgesamt	SPD	CDU	FDP	2
	noch: Ldkr. Meschede								
	<u>Amt Fredeburg</u>								
5	Berghausen . . . . . a b	795	635	- 79,9	1 256 100,0	-	1 256 100,0	-	-
6	Bödefeld, Freiheit . . . a b	702	634	- 90,3	1 709 100,0	696 40,7	613 35,9	-	-
7	Bödefeld, Land . . . . . a b	662	577	- 87,2	843 100,0	-	843 100,0	-	-
8	Dorlar . . . . . a b	850	680	- 80,0	1 354 100,0	-	1 354 100,0	-	-
9	Fredeburg, Stadt . . . . a b	2 102	1 783	- 84,8	1 675 100,0	-	1 136 67,8	199 11,9	-
0	Rarbach . . . . . a b	602	521	- 86,5	1 065 100,0	-	1 065 100,0	-	-
	<u>Amt Meschede</u>								
1	Calle . . . . . a b	3 019	2 492	- 82,5	2 432 100,0	787 32,4	1 274 52,4	371 15,2	-
2	Meschede-Land . . . . . a b	264	204	- 77,3	554 100,0	92 16,6	462 83,4	-	-
3	Meschede, Stadt . . . . a b	8 791	7 178	- 81,7	7 013 100,0	2 216 31,6	3 902 55,6	895 12,8	-
4	Remblinghausen . . . . . a b	1 097	925	- 84,3	2 229 100,0	749 33,6	1 480 66,4	-	-
	<u>Amt Schmallenberg</u>								
5	Fleckenberg . . . . . a b	835	733	- 87,8	2 052 100,0	602 29,3	698 34,0	-	-
6	Grafenschaft . . . . . a b	1 541	1 360	- 88,3	3 397 100,0	597 17,6	1 819 53,5	276 8,1	-
7	Oberkirchen . . . . . a b	2 162	1 804	- 83,4	1 583 100,0	-	1 583 100,0	-	-
8	Schmallenberg, Stadt . . a b	2 797	2 389	- 85,4	2 325 100,0	933 40,1	1 132 48,7	260 11,2	-
9	Wormbach . . . . . a b	913	786	- 86,1	1 448 100,0	-	1 448 100,0	-	-
	<u>Amt Serkenrode</u>								
0	Oedingen . . . . . a b	1 002	784	- 78,2	2 058 100,0	802 39,0	1 256 61,0	-	-
1	Schliprüthen . . . . . a b	594	502	- 84,5	1 170 100,0	213 18,2	957 81,8	-	-
2	Schönholthausen . . . . a b	7 497	6 269	- 83,6	6 154 100,0	1 307 21,2	4 536 73,7	311 5,1	-
3	Ldkr. Meschede zusammen a b	51 092	42 560	- 83,3	63 242 100,0	14 315 22,6	41 201 65,2	2 908 4,6	518 0,8
	<u>Ldkr. Olpe</u>								
4	Attendorf, Stadt . . . . . a b	7 361	5 854	- 79,5	5 663 100,0	2 429 42,9	2 930 51,7	-	-
5	Olpe, Stadt . . . . . a b	8 940	7 403	- 82,8	7 291 100,0	1 918 26,3	3 738 51,3	189 2,6	473 6,5

FWG. - 2) Freie Wählergemeinschaft. - 3) Davon Parteilose Wählergemeinschaft Gleidorf 173 und Freie Wählergemeinschaft

n Räten der Gemeinden

Reg.-Bez. Arnsberg

Wahlmänner					Gewählte Vertreter										Lfd. Nr.	
von					insgesamt	davon										
DFU	GDP	DG	sonstige Parteien und Wähler- gruppen	Einzel- bewerber		SPD	CDU	FDP	Z	DFU	GDF	DG	sonstige Parteien und Wähler- gruppen	Einzel- bewerber		
-	-	-	-	-	13 100,0	-	13 100,0	-	-	-	-	-	-	-	285	
-	-	-	326 <sup>1)</sup> 19,1	74 4,3	13 100,0	6 46,1	5 38,5	-	-	-	-	-	2 <sup>1)</sup> 15,4	-	286	
-	-	-	-	-	7 100,0	-	7 100,0	-	-	-	-	-	-	-	287	
-	-	-	-	-	13 100,0	-	13 100,0	-	-	-	-	-	-	-	288	
-	-	-	340 <sup>1)</sup> 20,3	-	19 100,0	-	13 68,4	2 10,5	-	-	-	-	4 <sup>1)</sup> 21,1	-	289	
-	-	-	-	-	7 100,0	-	7 100,0	-	-	-	-	-	-	-	290	
-	-	-	-	-	19 100,0	6 31,6	10 52,6	3 15,8	-	-	-	-	-	-	291	
-	-	-	-	-	7 100,0	1 14,3	6 85,7	-	-	-	-	-	-	-	292	
-	-	-	-	-	25 100,0	8 32,0	14 56,0	3 12,0	-	-	-	-	-	-	293	
-	-	-	-	-	13 100,0	4 30,8	9 69,2	-	-	-	-	-	-	-	294	
-	-	-	752 <sup>2)</sup> 36,7	-	13 100,0	4 30,8	4 30,8	-	-	-	-	-	5 <sup>2)</sup> 38,4	-	295	
-	-	-	705 <sup>3)</sup> 20,8	-	13 100,0	2 15,4	8 61,5	1 7,7	-	-	-	-	2 <sup>4)</sup> 15,4	-	296	
-	-	-	-	-	19 100,0	-	19 100,0	-	-	-	-	-	-	-	297	
-	-	-	-	-	19 100,0	8 42,1	9 47,4	2 10,5	-	-	-	-	-	-	298	
-	-	-	-	-	13 100,0	-	13 100,0	-	-	-	-	-	-	-	299	
-	-	-	-	-	13 100,0	5 38,5	8 61,5	-	-	-	-	-	-	-	300	
-	-	-	-	-	7 100,0	1 14,3	6 85,7	-	-	-	-	-	-	-	301	
-	-	-	-	-	25 100,0	5 20,0	19 76,0	1 4,0	-	-	-	-	-	-	302	
-	-	-	4 226 6,7	74 0,1	395 100,0	77 19,5	280 70,9	16 4,0	2 0,5	-	-	-	20 5,1	-	303	
-	-	-	-	304 5,4	25 100,0	11 44,0	13 52,0	-	-	-	-	-	-	1 4,0	304	
-	-	-	973 <sup>5)</sup> 13,3	-	25 100,0	7 28,0	14 56,0	-	1 4,0	-	-	-	3 <sup>5)</sup> 12,0	-	305	

rafenschaft-Latrop-Schanze 532 Stimmen. - 4) Freie Wählergemeinschaft Grafschaft-Latrop-Schanze. - 5) UWG.

5.-Bez. Arnsberg

Noch: 1. Die Wahlen zu

l.	Verwaltungsbezirk  a = absolut b = %	Wahl- berechtigte	Wähler	Wahl- beteiligung	Gültige				
					insgesamt	SPD	CDU	FDP	Z
	noch: Ldkr. Olpe								
	<u>Amt Attendorn</u>								
36	Attendorn-Land . . . . . a b	5 072	4 113	- 81,1	4 009 100,0	949 23,7	2 776 69,2	-	284 7,1
37	Helden . . . . . a b	2 201	1 818	- 82,6	1 619 100,0	67 4,1	1 552 95,9	-	-
	<u>Amt Bilstein</u>								
38	Elspe . . . . . a b	6 360	5 035	- 79,2	4 892 100,0	2 362 48,3	2 530 51,7	-	-
39	Grevenbrück . . . . . a b	3 407	2 919	- 85,7	2 854 100,0	910 31,9	958 33,6	159 5,6	-
40	Kirchveischede . . . . . a b	1 598	1 332	- 83,4	3 362 100,0	330 9,8	2 384 70,9	-	-
41	Rahrbach . . . . . a b	1 273	1 038	- 81,5	2 721 100,0	649 23,9	2 072 76,1	-	-
	<u>Amt Drolshagen</u>								
42	Drolshagen-Land . . . . . a b	3 446	3 038	- 88,2	2 960 100,0	276 9,3	2 304 77,8	-	380 12,9
43	Drolshagen, Stadt . . . . . a b	1 933	1 715	- 88,7	1 656 100,0	354 21,4	1 212 73,2	-	90 5,4
	<u>Amt Kirchhundem</u>								
44	Beinsberg . . . . . a b	625	547	- 87,5	1 471 100,0	976 66,3	495 33,7	-	-
45	Kirchhundem . . . . . a b	7 178	5 769	- 80,4	5 620 100,0	1 787 31,8	3 640 64,8	193 3,4	-
46	Kohlhagen . . . . . a b	830	694	- 83,6	1 757 100,0	429 24,4	1 328 75,6	-	-
47	Lenne . . . . . a b	450	409	- 90,9	1 107 100,0	90 8,1	633 57,2	-	-
48	Oberhundem . . . . . a b	1 214	1 006	- 82,9	2 711 100,0	570 21,0	2 141 79,0	-	-
49	Saalhausen . . . . . a b	1 017	874	- 85,9	2 453 100,0	883 36,0	1 063 43,3	-	-
	<u>Amt Olpe</u>								
50	Kleusheim . . . . . a b	664	601	- 90,5	1 602 100,0	-	1 013 63,2	-	-
51	Olpe-Land . . . . . a b	1 836	1 638	- 89,2	3 789 100,0	-	2 902 76,6	-	887 23,4
52	Rhode . . . . . a b	1 117	940	- 84,2	2 192 100,0	356 16,2	1 836 83,8	-	-
	<u>Amt Wenden</u>								
53	Römershagen . . . . . a b	668	608	- 91,0	1 642 100,0	454 27,7	805 49,0	-	339 20,6
54	Wenden . . . . . a b	6 685	6 056	- 90,6	5 897 100,0	979 16,6	3 968 67,3	-	950 16,1
55	Ldkr. Olpe zusammen a b	63 875	53 407	- 83,6	67 268 100,0	16 768 24,9	42 280 62,9	541 0,8	3 403 5,1



n Räten der Gemeinden

Reg.-Bez. Arnsberg

innen					Gewählte Vertreter										Lfd. Nr.	
von					insgesamt	davon										
DFU	GDP	DG	sonstige Parteien und Wähler- gruppen	Einzel- bewerber		SPD	CDU	FDP	Z	DFU	GDP	DG	sonstige Parteien und Wähler- gruppen	Einzel- bewerber		
-	-	-	-	-	19 100,0	4 21,0	14 73,7	-	1 5,3	-	-	-	-	-	306	
-	-	-	-	-	19 100,0	-	19 100,0	-	-	-	-	-	-	-	307	
-	-	-	-	-	25 100,0	12 48,0	13 52,0	-	-	-	-	-	-	-	308	
-	-	-	817 <sup>1)</sup> 28,6	10 0,3	19 100,0	6 31,6	7 36,8	1 5,3	-	-	-	-	5 <sup>1)</sup> 26,3	-	309	
-	-	-	648 <sup>1)</sup> 19,3	-	13 100,0	1 7,7	10 76,9	-	-	-	-	-	2 <sup>1)</sup> 15,4	-	310	
-	-	-	-	-	13 100,0	3 23,1	10 76,9	-	-	-	-	-	-	-	311	
-	-	-	-	-	19 100,0	1 5,3	16 84,2	-	2 10,5	-	-	-	-	-	312	
-	-	-	-	-	19 100,0	4 21,1	14 73,6	-	1 5,3	-	-	-	-	-	313	
-	-	-	-	-	7 100,0	5 71,4	2 28,6	-	-	-	-	-	-	-	314	
-	-	-	-	-	25 100,0	8 32,0	17 68,0	-	-	-	-	-	-	-	315	
-	-	-	-	-	13 100,0	3 23,1	10 76,9	-	-	-	-	-	-	-	316	
-	-	-	384 <sup>1)</sup> 34,7	-	7 100,0	-	4 57,1	-	-	-	-	-	3 <sup>1)</sup> 42,9	-	317	
-	-	-	-	-	13 100,0	2 15,4	11 84,6	-	-	-	-	-	-	-	318	
-	-	-	507 <sup>1)</sup> 20,7	-	13 100,0	5 38,5	6 46,1	-	-	-	-	-	2 <sup>1)</sup> 15,4	-	319	
-	-	-	589 <sup>1)</sup> 36,8	-	13 100,0	-	8 61,5	-	-	-	-	-	5 <sup>1)</sup> 38,5	-	320	
-	-	-	-	-	13 100,0	-	10 76,9	-	3 23,1	-	-	-	-	-	321	
-	-	-	-	-	13 100,0	2 15,4	11 84,6	-	-	-	-	-	-	-	322	
-	-	-	-	44 2,7	13 100,0	4 30,8	7 53,8	-	2 15,4	-	-	-	-	-	323	
-	-	-	-	-	25 100,0	4 16,0	17 68,0	-	4 16,0	-	-	-	-	-	324	
-	-	-	3 918 5,8	358 0,5	351 100,0	82 23,3	233 66,4	1 0,3	14 4,0	-	-	-	20 5,7	1 0,3	325	

g.-Bez. Arnsberg

Noch: 1. Die Wahlen zu

d.	Verwaltungsbezirk a = absolut b = %	Wahl- berechtigte	Wähler	Wahl- beteiligung	Gültige				2
					insgesamt	SPD	CDU	FDP	
	<u>Ldkr. Siegen</u>								
26	Hilchenbach, Stadt . . . . . a b	2 932	2 135	- 72,8	2 088 100,0	809 38,7	463 22,2	232 11,1	-
	<u>Amt Burbach</u>								
27	Altenseelbach . . . . . a b	1 059	750	- 70,8	1 995 100,0	648 32,5	667 33,4	680 34,1	-
28	Burbach . . . . . a b	1 994	1 537	- 77,1	1 496 100,0	668 44,7	600 40,1	228 15,2	-
29	Gilsbach . . . . . a b	391	305	- 78,0	791 100,0	225 28,5	307 38,8	259 32,7	-
30	Holzhausen . . . . . a b	1 080	886	- 82,0	2 350 100,0	1 106 47,1	799 34,0	-	-
31	Lippe . . . . . a b	350	213	- 60,9	413 100,0	-	-	-	-
32	Lützel . . . . . a b	395	301	- 76,2	784 100,0	542 69,2	179 22,8	63 8,0	-
33	Neunkirchen . . . . . a b	2 539	1 681	- 66,2	1 646 100,0	730 44,3	515 31,3	243 14,8	-
34	Niederdresselndorf . . . a b	860	644	- 74,9	1 655 100,0	377 22,8	1 278 77,2	-	-
35	Oberdresselndorf . . . . a b	469	361	- 77,0	923 100,0	230 24,9	693 75,1	-	-
36	Salchendorf, Amt Burbach a b	1 795	1 302	- 72,5	3 269 100,0	1 022 31,3	1 057 32,3	995 30,4	-
37	Struthütten . . . . . a b	1 314	992	- 75,5	2 792 100,0	1 458 52,2	726 26,0	-	-
38	Wahlbach . . . . . a b	1 187	869	- 73,2	2 320 100,0	435 18,7	726 31,3	765 33,0	-
39	Wiederstein . . . . . a b	455	381	- 83,7	1 071 100,0	415 38,7	656 61,3	-	-
40	Würgendorf . . . . . a b	889	706	- 79,4	1 796 100,0	829 46,2	710 39,5	257 14,3	-
41	Zeppenfeld . . . . . a b	1 022	713	- 69,8	1 674 100,0	635 37,9	759 45,4	280 16,7	-
	<u>Amt Eiserfeld</u>								
42	Eiserfeld . . . . . a b	6 478	4 357	- 67,3	4 274 100,0	1 787 41,8	1 771 41,4	358 8,4	-
43	Gosenbach . . . . . a b	1 547	1 148	- 74,2	3 052 100,0	1 790 58,6	973 31,9	-	-
44	Niederschelden . . . . . a b	4 252	3 088	- 72,6	2 991 100,0	1 633 54,6	948 31,7	410 13,7	-
	<u>Amt Ferndorf</u>								
45	Buchen . . . . . a b	155	113	- 72,9	211 100,0	-	211 100,0	-	-
46	Burgholdinghausen . . . a b	64	60	- 93,8	102 100,0	-	-	102 100,0	-
47	Buschhütten . . . . . a b	3 430	2 641	- 77,0	2 582 100,0	1 438 55,7	692 26,8	452 17,5	-
48	Eichen . . . . . a b	2 438	2 073	- 85,0	2 028 100,0	1 198 59,1	558 27,5	272 13,4	-

in Räten der Gemeinden

Reg.-Bez. Arnsberg

Stimmen					Gewählte Vertreter										Lfd. Nr.	
davon					insgesamt	davon										
DFU	GDP	DG	sonstige Parteien und Wähler- gruppen	Einzel- bewerber		SPD	CDU	FDP	Z	DFU	GDP	DG	sonstige Parteien und Wähler- gruppen	Einzel- bewerber		
-	-	-	584 <sup>1)</sup> 28,0	-	19 100,0	8 42,1	4 21,1	2 10,5	-	-	-	-	5 <sup>1)</sup> 26,3	-	326	
-	-	-	-	-	13 100,0	4 30,8	4 30,8	5 38,4	-	-	-	-	-	-	327	
-	-	-	-	-	19 100,0	8 42,1	8 42,1	3 15,8	-	-	-	-	-	-	328	
-	-	-	-	-	7 100,0	2 28,6	3 42,8	2 28,6	-	-	-	-	-	-	329	
-	-	-	445 <sup>1)</sup> 18,9	-	13 100,0	6 46,1	5 38,5	-	-	-	-	-	2 <sup>1)</sup> 15,4	-	330	
-	-	-	339 <sup>1)</sup> 82,1	74 17,9	6 100,0	-	-	-	-	-	-	-	6 <sup>1)</sup> 100,0	-	331	
-	-	-	-	-	7 100,0	6 85,7	1 14,3	-	-	-	-	-	-	-	332	
-	-	-	158 <sup>1)</sup> 9,6	-	19 100,0	9 47,4	6 31,6	3 15,8	-	-	-	-	1 <sup>1)</sup> 5,2	-	333	
-	-	-	-	-	13 100,0	3 23,1	10 76,9	-	-	-	-	-	-	-	334	
-	-	-	-	-	7 100,0	1 14,3	6 85,7	-	-	-	-	-	-	-	335	
-	-	-	195 <sup>1)</sup> 6,0	-	13 100,0	4 30,8	5 38,4	4 30,8	-	-	-	-	-	-	336	
-	-	-	608 <sup>1)</sup> 21,8	-	13 100,0	7 53,8	3 23,1	-	-	-	-	-	3 <sup>1)</sup> 23,1	-	337	
-	-	-	394 <sup>1)</sup> 17,0	-	13 100,0	2 15,4	4 30,8	5 38,4	-	-	-	-	2 <sup>1)</sup> 15,4	-	338	
-	-	-	-	-	7 100,0	3 42,9	4 57,1	-	-	-	-	-	-	-	339	
-	-	-	-	-	13 100,0	6 46,1	5 38,5	2 15,4	-	-	-	-	-	-	340	
-	-	-	-	-	13 100,0	5 38,5	6 46,1	2 15,4	-	-	-	-	-	-	341	
-	-	-	358 <sup>1)</sup> 8,4	-	19 100,0	9 47,3	8 42,1	1 5,3	-	-	-	-	1 <sup>1)</sup> 5,3	-	342	
-	-	289 9,5	-	-	13 100,0	8 61,5	4 30,8	-	-	-	-	1 7,7	-	-	343	
-	-	-	-	-	19 100,0	11 57,9	6 31,6	2 10,5	-	-	-	-	-	-	344	
-	-	-	-	-	7 100,0	-	7 100,0	-	-	-	-	-	-	-	345	
-	-	-	-	-	7 100,0	-	-	7 100,0	-	-	-	-	-	-	346	
-	-	-	-	-	19 100,0	11 57,9	5 26,3	3 15,8	-	-	-	-	-	-	347	
-	-	-	-	-	19 100,0	12 63,2	5 26,3	2 10,5	-	-	-	-	-	-	348	

g.-Bez. Arnsberg

Noch: 1. Die Wahlen zu

d. n.	Verwaltungsbezirk a = absolut b = %	Wahl- berechtigte	Wähler	Wahl- beteiligung	Gültige				
					insgesamt	SPD	CDU	FDP	Z
	noch: Ldkr. Siegen, Amt Ferndorf								
9	Fellinghausen . . . . . a b	1 202	969	- 80,6	2 588 100,0	1 657 64,0	519 20,1	412 15,9	-
10	Ferndorf . . . . . a b	2 339	1 876	- 80,2	1 825 100,0	744 40,8	588 32,2	493 27,0	-
11	Kredenbach . . . . . a b	1 210	928	- 76,7	2 304 100,0	779 33,8	492 21,4	-	-
12	Kreuztal . . . . . a b	3 964	3 112	- 78,5	3 071 100,0	1 463 47,6	1 118 36,4	490 16,0	-
13	Krombach . . . . . a b	1 139	933	- 81,9	2 645 100,0	1 024 38,7	875 33,1	357 13,5	-
14	Littfeld . . . . . a b	1 496	1 093	- 73,1	2 895 100,0	1 372 47,4	574 19,8	949 32,8	-
15	Osthelden . . . . . a b	369	330	- 89,4	875 100,0	195 22,3	338 38,6	207 23,7	-
	<u>Amt Freudenberg</u>								
16	Alchen . . . . . a b	586	410	- 70,0	1 055 100,0	235 22,3	166 15,7	542 51,4	-
17	Bottenberg . . . . . a b	111	90	- 81,1	190 100,0	-	-	-	-
18	Bühl . . . . . a b	131	124	- 94,7	352 100,0	207 58,8	145 41,2	-	-
19	Büchergrund . . . . . a b	1 190	845	- 71,0	2 302 100,0	828 36,0	846 36,7	419 18,2	-
20	Dirlenbach . . . . . a b	196	164	- 83,7	431 100,0	185 42,9	246 57,1	-	-
21	Freudenberg, Stadt . . . a b	3 040	2 468	- 81,2	2 426 100,0	949 39,1	991 40,9	486 20,0	-
22	Heisberg . . . . . a b	84	83	- 98,8	233 100,0	74 31,8	21 9,0	138 59,2	-
23	Hohenhain . . . . . a b	123	112	- 91,1	319 100,0	-	252 79,0	-	-
24	Langenholdinghausen . . a b	465	349	- 75,1	818 100,0	292 35,7	301 36,8	225 27,5	-
25	Lindenberg . . . . . a b	329	247	- 75,1	627 100,0	364 58,0	139 22,2	124 19,8	-
26	Mausbach . . . . . a b	126	110	- 87,3	299 100,0	66 22,1	142 47,5	91 30,4	-
27	Meiswinkel . . . . . a b	214	195	- 91,1	559 100,0	343 61,4	-	216 38,6	-
28	Mittelhees . . . . . a b	35	33	- 94,3	87 100,0	-	87 100,0	-	-
29	Niederheusingen . . . . a b	99	88	- 88,9	238 100,0	99 41,6	-	-	-
30	Niederholzklaus . . . . . a b	52	34	- 65,4	77 100,0	-	-	-	-
31	Niederndorf . . . . . a b	941	765	- 81,3	1 955 100,0	549 28,1	665 34,0	475 24,3	-
32	Oberfischbach . . . . . a b	515	403	- 78,3	1 088 100,0	415 38,1	251 23,1	422 38,8	-
33	Oberhees . . . . . a b	36	30	- 83,3	56 100,0	-	56 100,0	-	-

in Räten der Gemeinden

Reg.-Bez. Arnsberg

Stimmen					Gewählte Vertreter										Lfd. Nr.	
davon					insgesamt	davon										
DFU	GDP	DG	sonstige Parteien und Wähler- gruppen	Einzel- bewerber		SPD	CDU	FDP	Z	DFU	GDP	DG	sonstige Parteien und Wähler- gruppen	Einzel- bewerber		
-	-	-	-	-	13 100,0	9 69,2	2 15,4	2 15,4	-	-	-	-	-	-	349	
-	-	-	-	-	19 100,0	8 42,1	6 31,6	5 26,3	-	-	-	-	-	-	350	
-	-	-	1 033 <sup>1)</sup> 44,8	-	13 100,0	4 30,8	3 23,1	-	-	-	-	-	6 <sup>1)</sup> 46,1	-	351	
-	-	-	-	-	19 100,0	9 47,4	7 36,8	3 15,8	-	-	-	-	-	-	352	
-	-	-	389 <sup>1)</sup> 14,7	-	13 100,0	5 38,4	4 30,8	2 15,4	-	-	-	-	2 <sup>1)</sup> 15,4	-	353	
-	-	-	-	-	13 100,0	7 53,8	2 15,4	4 30,8	-	-	-	-	-	-	354	
-	-	-	135 <sup>1)</sup> 15,4	-	7 100,0	1 14,3	3 42,8	2 28,6	-	-	-	-	1 <sup>1)</sup> 14,3	-	355	
-	-	-	112 <sup>1)</sup> 10,6	-	7 100,0	2 28,6	1 14,3	4 57,1	-	-	-	-	-	-	356	
-	-	-	190 <sup>1)</sup> 100,0	-	7 100,0	-	-	-	-	-	-	-	7 <sup>1)</sup> 100,0	-	357	
-	-	-	-	-	7 100,0	4 57,1	3 42,9	-	-	-	-	-	-	-	358	
-	-	-	209 <sup>1)</sup> 9,1	-	13 100,0	5 38,5	5 38,5	2 15,3	-	-	-	-	1 <sup>1)</sup> 7,7	-	359	
-	-	-	-	-	7 100,0	3 42,9	4 57,1	-	-	-	-	-	-	-	360	
-	-	-	-	-	19 100,0	7 36,8	8 42,1	4 21,1	-	-	-	-	-	-	361	
-	-	-	-	-	7 100,0	2 28,6	-	5 71,4	-	-	-	-	-	-	362	
-	-	-	67 <sup>1)</sup> 21,0	-	7 100,0	-	6 85,7	-	-	-	-	-	1 <sup>1)</sup> 14,3	-	363	
-	-	-	-	-	7 100,0	2 28,6	3 42,8	2 28,6	-	-	-	-	-	-	364	
-	-	-	-	-	7 100,0	5 71,4	1 14,3	1 14,3	-	-	-	-	-	-	365	
-	-	-	-	-	7 100,0	1 14,3	4 57,1	2 28,6	-	-	-	-	-	-	366	
-	-	-	-	-	7 100,0	4 57,1	-	3 42,9	-	-	-	-	-	-	367	
-	-	-	-	-	7 100,0	-	7 100,0	-	-	-	-	-	-	-	368	
-	-	-	139 <sup>1)</sup> 58,4	-	7 100,0	3 42,9	-	-	-	-	-	-	4 <sup>1)</sup> 57,1	-	369	
-	-	-	77 <sup>1)</sup> 100,0	-	7 100,0	-	-	-	-	-	-	-	7 <sup>1)</sup> 100,0	-	370	
-	-	-	266 <sup>1)</sup> 13,6	-	13 100,0	4 30,8	5 38,4	3 23,1	-	-	-	-	1 <sup>1)</sup> 7,7	-	371	
-	-	-	-	-	7 100,0	3 42,9	1 14,2	3 42,9	-	-	-	-	-	-	372	
-	-	-	-	-	7 100,0	-	7 100,0	-	-	-	-	-	-	-	373	

5.-Bez. Arnsberg

Noch: 1. Die Wahlen zu

Verwaltungsbezirk  a = absolut b = %	Wahl- berechtigte	Wähler	Wahl- beteiligung	Gültige				
				insgesamt	SPD	CDU	FDP	2
noch: Ldkr. Siegen, Amt Freudenberg								
Oberheusingen . . . . . a	285	209	-	520	357	163	-	-
b			73,3	100,0	68,7	31,3		
Oberholzklau . . . . . a	251	209	-	510	260	75	175	-
b			83,3	100,0	51,0	14,7	34,3	
Oberschelden . . . . . a	650	555	-	1 565	858	430	277	-
b			85,4	100,0	54,8	27,5	17,7	
Plittershagen . . . . . a	264	213	-	518	195	323	-	-
b			80,7	100,0	37,6	62,4		
<u>Amt Keppel</u>								
Allenbach . . . . . a	1 081	818	-	2 139	992	829	318	-
b			75,7	100,0	46,4	38,7	14,9	
Dahlbruch . . . . . a	2 313	1 723	-	1 671	979	516	176	-
b			74,5	100,0	58,6	30,9	10,5	
Grund . . . . . a	148	132	-	351	157	-	82	-
b			89,2	100,0	44,7		23,4	
Hadem . . . . . a	143	122	-	280	83	87	110	-
b			85,3	100,0	29,6	31,1	39,3	
Helberhausen . . . . . a	332	275	-	788	147	-	276	-
b			82,8	100,0	18,7		35,0	
Lützel . . . . . a	286	231	-	494	134	-	-	-
b			80,8	100,0	27,1			
Müsen . . . . . a	1 388	1 135	-	3 042	1 781	787	474	-
b			81,8	100,0	58,5	25,9	15,6	
Oberndorf . . . . . a	45	41	-	90	-	90	-	-
b			91,1	100,0		100,0		
Öchelhausen <sup>1)</sup> . . . . . a	-	-	-	-	-	-	-	-
b								
Ruckersfeld . . . . . a	75	72	-	193	96	-	97	-
b			96,0	100,0	49,7		50,3	
Vornwald . . . . . a	285	230	-	521	229	223	69	-
b			80,7	100,0	44,0	42,8	13,2	
<u>Amt Netphen</u>								
Afholderbach . . . . . a	108	101	-	276	168	108	-	-
b			93,5	100,0	60,9	39,1		
Anzhausen . . . . . a	451	397	-	1 054	172	-	-	-
b			88,0	100,0	16,3			
Beienbach . . . . . a	127	113	-	310	183	127	-	-
b			89,0	100,0	59,0	41,0		
Brauersdorf . . . . . a	155	134	-	333	99	93	-	-
b			86,5	100,0	29,7	27,9		
Breitenbach . . . . . a	72	67	-	174	133	41	-	-
b			93,1	100,0	76,4	23,6		
Deuz . . . . . a	1 007	818	-	2 180	526	697	328	-
b			81,2	100,0	24,1	32,0	15,0	
Dreis-Tiefenbach . . . . . a	2 637	2 198	-	2 164	1 105	878	181	-
b			83,4	100,0	51,0	40,6	8,4	
Eckmannshausen . . . . . a	382	334	-	666	150	516	-	-
b			87,4	100,0	22,5	77,5		
Eschenbach . . . . . a	201	191	-	533	114	313	106	-
b			95,0	100,0	21,4	58,7	19,9	

Gemäß § 53 Kommunalwahlgesetz bildet die Gemeindeversammlung die Gemeindevertretung. - 2) UWG.

## n Räten der Gemeinden

Reg.-Bez. Arnsberg

in					Gewählte Vertreter										Lfd. Nr.	
von					insgesamt	davon										
DFU	GDP	DG	sonstige Parteien und Wähler- gruppen	Einzel- bewerber		SPD	CDU	FDP	Z	DFU	GDP	DG	sonstige Parteien und Wähler- gruppen	Einzel- bewerber		
-	-	-	-	-	7 100,0	5 71,4	2 28,6	-	-	-	-	-	-	-	374	
-	-	-	-	-	7 100,0	4 57,1	1 14,3	2 28,6	-	-	-	-	-	-	375	
-	-	-	-	-	7 100,0	4 57,1	2 28,6	1 14,3	-	-	-	-	-	-	376	
-	-	-	-	-	7 100,0	3 42,9	4 57,1	-	-	-	-	-	-	-	377	
-	-	-	-	-	13 100,0	6 46,1	5 38,5	2 15,4	-	-	-	-	-	-	378	
-	-	-	-	-	19 100,0	11 57,9	6 31,6	2 10,5	-	-	-	-	-	-	379	
-	-	-	112 <sup>2)</sup> 31,9	-	7 100,0	3 42,8	-	2 28,6	-	-	-	-	2 <sup>2)</sup> 28,6	-	380	
-	-	-	-	-	7 100,0	2 28,6	2 28,6	3 42,8	-	-	-	-	-	-	381	
-	-	-	365 <sup>2)</sup> 46,3	-	7 100,0	1 14,2	-	3 42,9	-	-	-	-	3 <sup>2)</sup> 42,9	-	382	
-	-	-	360 <sup>2)</sup> 72,9	-	7 100,0	2 28,6	-	-	-	-	-	-	5 <sup>2)</sup> 71,4	-	383	
-	-	-	-	-	13 100,0	8 61,5	3 23,1	2 15,4	-	-	-	-	-	-	384	
-	-	-	-	-	7 100,0	-	7 100,0	-	-	-	-	-	-	-	385	
-	-	-	-	-	-	-	-	-	-	-	-	-	-	-	386	
-	-	-	-	-	7 100,0	3 42,9	-	4 57,1	-	-	-	-	-	-	387	
-	-	-	-	-	7 100,0	3 42,9	3 42,9	1 14,2	-	-	-	-	-	-	388	
-	-	-	-	-	7 100,0	4 57,1	3 42,9	-	-	-	-	-	-	-	389	
-	-	-	882 <sup>2)</sup> 83,7	-	7 100,0	1 14,3	-	-	-	-	-	-	6 <sup>2)</sup> 85,7	-	390	
-	-	-	-	-	7 100,0	4 57,1	3 42,9	-	-	-	-	-	-	-	391	
-	-	-	141 <sup>2)</sup> 42,4	-	7 100,0	2 28,6	2 28,6	-	-	-	-	-	3 <sup>2)</sup> 42,8	-	392	
-	-	-	-	-	7 100,0	6 85,7	1 14,3	-	-	-	-	-	-	-	393	
-	-	-	629 <sup>2)</sup> 28,9	-	13 100,0	3 23,0	4 30,8	2 15,4	-	-	-	-	4 <sup>2)</sup> 30,8	-	394	
-	-	-	-	-	19 100,0	10 52,6	8 42,1	1 5,3	-	-	-	-	-	-	395	
-	-	-	-	-	7 100,0	1 14,3	6 85,7	-	-	-	-	-	-	-	396	
-	-	-	-	-	7 100,0	1 14,3	5 71,4	1 14,3	-	-	-	-	-	-	397	

g.-Bez. Arnsberg

Noch: 1. Die Wahlen zu

1.	Verwaltungsbezirk a = absolut b = %	Wahl- berechtigte	Wähler	Wahl- beteiligung	Gültige				
					insgesamt	SPD	CDU	FDP	Z
	noch: Ldkr. Siegen, Amt Netphen								
3	Feuersbach . . . . . a b	154	124	- 80,5	327 100,0	243 74,3	84 25,7	-	-
9	Flammersbach . . . . . a b	448	333	- 74,3	838 100,0	200 23,9	638 76,1	-	-
0	Frohnhausen . . . . . a b	122	99	- 81,1	191 100,0	-	191 100,0	-	-
1	Gernsdorf . . . . . a b	481	429	- 89,2	1 161 100,0	-	692 59,6	-	-
2	Grissenbach . . . . . a b	315	259	- 82,2	645 100,0	183 28,4	219 33,9	-	-
3	Hainchen . . . . . a b	471	439	- 93,2	1 064 100,0	144 13,5	920 86,5	-	-
4	Helgersdorf . . . . . a b	167	147	- 88,0	211 100,0	-	211 100,0	-	-
5	Herzhausen . . . . . a b	202	196	- 97,0	520 100,0	84 16,2	241 46,3	195 37,5	-
6	Irmgarteichen . . . . . a b	300	276	- 92,0	482 100,0	-	482 100,0	-	-
7	Nauhols . . . . . a b	104	85	- 81,7	134 100,0	-	134 100,0	-	-
8	Nenkersdorf . . . . . a b	234	196	- 83,8	329 100,0	-	329 100,0	-	-
9	Niedernetphen . . . . . a b	1 938	1 557	- 80,3	1 490 100,0	548 36,8	732 49,1	192 12,9	-
0	Niedersetzen . . . . . a b	446	344	- 77,1	870 100,0	535 61,5	240 27,6	95 10,9	-
1	Obernau . . . . . a b	52	45	- 86,5	87 100,0	-	87 100,0	-	-
2	Obernetphen . . . . . a b	985	850	- 86,3	2 162 100,0	710 32,8	1 452 67,2	-	-
3	Obersetzen . . . . . a b	397	316	- 79,6	782 100,0	287 36,7	236 30,2	-	-
4	Ölgershausen . . . . . a b	102	73	- 71,6	149 100,0	-	149 100,0	-	-
5	Rudersdorf . . . . . a b	1 111	941	- 84,7	2 435 100,0	-	1 694 69,6	-	-
6	Salchendorf, Amt Netphen a b	537	503	- 93,7	1 357 100,0	-	693 51,1	-	-
7	Sohlbach, Amt Netphen . a b	61	50	- 82,0	97 100,0	-	97 100,0	-	-
8	Unglinghausen . . . . . a b	388	341	- 87,9	909 100,0	-	423 46,5	-	-
9	Walpersdorf . . . . . a b	275	241	- 87,6	386 100,0	-	386 100,0	-	-
0	Werthenbach . . . . . a b	336	312	- 92,9	834 100,0	-	365 43,8	-	-



n Räten der Gemeinden

Reg.-Bez. Arnsberg

Stimmen von					Gewählte Vertreter										Lfd. Nr.
DFU	GDP	DG	sonstige Parteien und Wähler- gruppen	Einzel- bewerber	insgesamt	davon									
						SPD	CDU	FDP	Z	DFU	GDP	DG	sonstige Parteien und Wähler- gruppen	Einzel- bewerber	
-	-	-	-	-	7 100,0	5 71,4	2 28,6	-	-	-	-	-	-	-	398
-	-	-	-	-	7 100,0	1 14,3	6 85,7	-	-	-	-	-	-	-	399
-	-	-	-	-	7 100,0	-	7 100,0	-	-	-	-	-	-	-	400
-	-	-	469 <sup>1)</sup> 40,4	-	7 100,0	-	4 57,1	-	-	-	-	-	3 <sup>1)</sup> 42,9	-	401
-	-	-	243 <sup>1)</sup> 37,7	-	7 100,0	2 28,6	2 28,6	-	-	-	-	-	3 <sup>1)</sup> 42,8	-	402
-	-	-	-	-	7 100,0	1 14,3	6 85,7	-	-	-	-	-	-	-	403
-	-	-	-	-	7 100,0	-	7 100,0	-	-	-	-	-	-	-	404
-	-	-	-	-	7 100,0	1 14,2	3 42,9	3 42,9	-	-	-	-	-	-	405
-	-	-	-	-	7 100,0	-	7 100,0	-	-	-	-	-	-	-	406
-	-	-	-	-	7 100,0	-	7 100,0	-	-	-	-	-	-	-	407
-	-	-	-	-	7 100,0	-	7 100,0	-	-	-	-	-	-	-	408
-	-	-	-	18 1,2	19 100,0	7 36,9	10 52,6	2 10,5	-	-	-	-	-	-	409
-	-	-	-	-	7 100,0	5 71,4	2 28,6	-	-	-	-	-	-	-	410
-	-	-	-	-	7 100,0	-	7 100,0	-	-	-	-	-	-	-	411
-	-	-	-	-	13 100,0	4 30,8	9 69,2	-	-	-	-	-	-	-	412
-	-	-	259 <sup>1)</sup> 33,1	-	7 100,0	3 42,8	2 28,6	-	-	-	-	-	2 <sup>1)</sup> 28,6	-	413
-	-	-	-	-	7 100,0	-	7 100,0	-	-	-	-	-	-	-	414
-	-	-	741 <sup>2)</sup> 30,4	-	13 100,0	-	9 69,2	-	-	-	-	-	4 <sup>2)</sup> 30,8	-	415
-	-	-	664 <sup>1)</sup> 48,9	-	7 100,0	-	4 57,1	-	-	-	-	-	3 <sup>1)</sup> 42,9	-	416
-	-	-	-	-	7 100,0	-	7 100,0	-	-	-	-	-	-	-	417
-	-	-	486 <sup>1)</sup> 53,5	-	7 100,0	-	3 42,9	-	-	-	-	-	4 <sup>1)</sup> 57,1	-	418
-	-	-	-	-	7 100,0	-	7 100,0	-	-	-	-	-	-	-	419
-	-	-	469 <sup>1)</sup> 56,2	-	7 100,0	-	3 42,9	-	-	-	-	-	4 <sup>1)</sup> 57,1	-	420

g.-Bez. Arnsberg

Noch: 1. Die Wahlen zu

d.	Verwaltungsbezirk a = absolut b = %	Wahl- berechtigte	Wähler	Wahl- beteiligung	Gültige				Z
					insgesamt	SPD	CDU	FDP	
	noch: Ldkr. Siegen								
	<u>Amt Weidenau</u>								
1	Birlenbach . . . . . a b	511	383	- 75,0	975 100,0	535 54,9	140 14,3	300 30,8	-
2	Bürbach . . . . . a b	625	505	- 80,8	1 222 100,0	890 72,8	-	-	-
3	Dillnhütten . . . . . a b	200	140	- 70,0	240 100,0	-	-	240 100,0	-
4	Kaan-Marienborn . . . . . a b	2 515	2 030	- 80,7	1 976 100,0	876 44,3	720 36,5	380 19,2	-
5	Geisweid . . . . . a b	9 941	7 013	- 70,5	6 876 100,0	3 771 54,8	2 480 36,1	625 9,1	-
6	Seelbach . . . . . a b	867	682	- 78,7	1 731 100,0	898 51,9	621 35,9	117 6,7	-
7	Sohlbach, Amt Weidenau . a b	339	289	- 85,3	772 100,0	526 68,1	-	-	-
8	Trupbach . . . . . a b	1 250	880	- 70,4	1 941 100,0	759 39,1	959 49,4	-	-
9	Volnsberg . . . . . a b	116	93	- 80,2	230 100,0	71 30,9	72 31,3	87 37,8	-
0	Weidenau (Sieg), Stadt . a b	12 011	8 345	- 69,5	8 218 100,0	4 490 54,6	2 827 34,4	901 11,0	-
	<u>Amt Wilsdorf</u>								
1	Eisern . . . . . a b	1 682	1 221	- 72,6	2 932 100,0	1 315 44,8	1 099 37,5	518 17,7	-
2	Niederdielfen . . . . . a b	1 250	1 039	- 83,1	2 668 100,0	568 21,3	1 427 53,5	-	-
3	Oberdielfen . . . . . a b	553	491	- 88,8	1 351 100,0	791 58,6	216 16,0	249 18,4	-
4	Obersdorf . . . . . a b	728	613	- 84,2	1 582 100,0	340 21,5	744 47,0	195 12,3	-
5	Rinsdorf . . . . . a b	488	377	- 77,3	996 100,0	216 21,7	398 40,0	-	-
6	Wilden . . . . . a b	868	608	- 70,0	1 743 100,0	707 40,6	382 21,9	475 27,2	-
7	Wilgersdorf . . . . . a b	1 296	1 178	- 90,9	3 299 100,0	1 340 40,6	767 23,3	-	861 26,1
8	Wilsdorf . . . . . a b	1 157	956	- 82,6	2 572 100,0	808 31,4	1 619 63,0	145 5,6	-
9	Ldkr. Siegen zusammen a b	115 796	88 364	- 76,3	150 774 100,0	60 568 40,2	55 562 36,8	19 025 12,6	861 0,6
	<u>Ldkr. Soest</u>								
0	Soest, Stadt . . . . . a b	24 247	17 524	- 72,3	17 267 100,0	6 311 36,5	6 657 38,5	2 239 13,0	465 2,7
1	Werl, Stadt . . . . . a b	10 689	8 801	- 82,3	8 677 100,0	2 527 29,1	3 966 45,7	1 191 13,7	693 8,0

) UWG. - 2) Wählergruppe Niederdielfen. - 3) Wählergemeinschaft Obersdorf-Rödingen. - 4) SBG.

n Räten der Gemeinden

Reg.-Bez. Arnsberg

Wahlberechtigte					Gewählte Vertreter										Lfd. Nr.
DFU	GDP	DG	sonstige Parteien und Wählergruppen	Einzelbewerber	insgesamt	SPD	CDU	FDP	Z	DFU	GDP	DG	sonstige Parteien und Wählergruppen	Einzelbewerber	
-	-	-	-	-	7 100,0	4 57,1	1 14,3	2 28,6	-	-	-	-	-	-	421
-	-	-	1) 332 27,2	-	7 100,0	5 71,4	-	-	-	-	-	-	2) 28,6	-	422
-	-	-	-	-	7 100,0	-	-	7 100,0	-	-	-	-	-	-	423
-	-	-	-	-	19 100,0	9 47,4	7 36,8	3 15,8	-	-	-	-	-	-	424
-	-	-	-	-	25 100,0	14 56,0	9 36,0	2 8,0	-	-	-	-	-	-	425
-	-	-	-	95 5,5	13 100,0	7 53,8	5 38,5	1 7,7	-	-	-	-	-	-	426
-	-	-	1) 246 31,9	-	7 100,0	5 71,4	-	-	-	-	-	-	2) 28,6	-	427
-	-	-	1) 223 11,5	-	13 100,0	5 38,5	7 53,8	-	-	-	-	-	1) 7,7	-	428
-	-	-	-	-	7 100,0	2 28,6	2 28,6	3 42,8	-	-	-	-	-	-	429
-	-	-	-	-	25 100,0	14 56,0	9 36,0	2 8,0	-	-	-	-	-	-	430
-	-	-	-	-	13 100,0	6 46,1	5 38,5	2 15,4	-	-	-	-	-	-	431
-	-	-	2) 673 25,2	-	13 100,0	3 23,1	7 53,8	-	-	-	-	-	3) 23,1	-	432
-	-	-	1) 95 7,0	-	7 100,0	5 71,4	1 14,3	1 14,3	-	-	-	-	-	-	433
-	-	-	3) 303 19,2	-	13 100,0	3 23,1	7 53,8	1 7,7	-	-	-	-	2) 15,4	-	434
-	-	146 14,6	1) 236 23,7	-	7 100,0	1 14,3	3 42,8	-	-	-	-	1 14,3	2) 28,6	-	435
-	-	-	1) 179 10,3	-	13 100,0	5 38,4	3 23,1	4 30,8	-	-	-	-	1) 7,7	-	436
-	-	-	1) 331 10,0	-	13 100,0	6 46,1	3 23,1	-	3 23,1	-	-	-	1) 7,7	-	437
-	-	-	-	-	13 100,0	4 30,8	9 69,2	-	-	-	-	-	-	-	438
-	-	435 0,3	14 136 9,4	187 0,1	1 155 100,0	427 37,0	464 40,2	149 12,9	3 0,2	-	-	2 0,2	110 9,5	-	439
-	204 1,2	-	1 391 8,1	-	31 100,0	12 38,7	13 41,9	4 12,9	-	-	-	-	2) 6,5	-	440
-	300 3,5	-	-	-	25 100,0	8 32,0	12 48,0	3 12,0	2 8,0	-	-	-	-	-	441

g.-Bez. Arnsberg

Noch: 1. Die Wahlen zu

d. .	Verwaltungsbezirk a = absolut b = %	Wahl- berechtigte	Wähler	Wahl- beteiligung	Gültige				
					insgesamt	SPD	CDU	FDP	Z
	noch: Ldkr. Soest								
	<u>Amt Borgeln-Schwefe</u>								
2	Ampen . . . . . a b	583	456	- 78,2	1 306 100,0	599 45,9	274 21,0	433 33,1	-
3	Balksen . . . . . a b	54	30	- 55,6	76 100,0	-	-	-	-
4	Berwicke . . . . . a b	236	186	- 78,8	473 100,0	129 27,3	-	344 72,7	-
5	Blumroth . . . . . a b	45	40	- 88,9	82 100,0	-	82 100,0	-	-
6	Borgeln . . . . . a b	554	434	- 78,3	1 124 100,0	320 28,5	282 25,1	522 46,4	-
7	Brockhausen . . . . . a b	204	164	- 80,4	379 100,0	-	129 34,0	250 66,0	-
8	Dinker . . . . . a b	444	377	- 84,9	1 016 100,0	288 28,3	346 34,1	382 37,6	-
9	Dorfwelver . . . . . a b	186	158	- 84,9	400 100,0	-	321 80,2	79 19,8	-
0	Ehningsen . . . . . a b	58	52	- 89,7	102 100,0	-	-	102 100,0	-
1	Eilmeen . . . . . a b	157	126	- 80,3	259 100,0	-	-	259 100,0	-
2	Einecke . . . . . a b	158	148	- 93,7	403 100,0	81 20,1	103 25,6	219 54,3	-
3	Eineckerholsen . . . . . a b	85	70	- 82,4	105 100,0	-	-	105 100,0	-
4	Enkesen bei Paradiese . a b	133	120	- 90,2	298 100,0	-	-	298 100,0	-
5	Epsingsen . . . . . a b	78	68	- 87,2	165 100,0	32 19,4	-	133 80,6	-
6	Flerke . . . . . a b	205	177	- 86,3	475 100,0	105 22,1	159 33,5	211 44,4	-
7	Hattrop . . . . . a b	249	204	- 81,9	507 100,0	221 43,6	-	-	-
8	Hattropholsen . . . . . a b	95	86	- 90,5	231 100,0	56 24,2	43 18,6	132 57,2	-
9	Katrop . . . . . a b	105	80	- 76,2	186 100,0	45 24,2	-	141 75,8	-
0	Klotingen . . . . . a b	269	225	- 83,6	606 100,0	69 11,4	195 32,2	276 45,5	-
1	Meckingsen . . . . . a b	135	113	- 83,7	280 100,0	42 15,0	-	-	-
2	Meiningsen . . . . . a b	240	206	- 85,8	594 100,0	138 23,2	159 26,8	297 50,0	-
3	Merklingsen . . . . . a b	76	68	- 89,5	117 100,0	-	-	-	-
4	Nateln . . . . . a b	166	133	- 80,1	233 100,0	-	-	233 100,0	-
5	Ostönnen . . . . . a b	660	526	- 79,7	1 465 100,0	583 39,8	227 15,5	436 29,8	-

in Räten der Gemeinden

Reg.-Bez. Arnberg

Stimmen					Gewählte Vertreter										Lfd. Nr.
davon					insgesamt	davon									
DFU	GDP	DG	sonstige Parteien und Wähler- gruppen	Einzel- bewerber		SPD	CDU	FDP	Z	DFU	GDP	DG	sonstige Parteien und Wähler- gruppen	Einzel- bewerber	
-	-	-	-	-	7 100,0	4 57,1	1 14,3	2 28,6	-	-	-	-	-	-	442
-	-	-	76 <sup>1)</sup> 100,0	-	7 100,0	-	-	-	-	-	-	-	7 <sup>1)</sup> 100,0	-	443
-	-	-	-	-	7 100,0	2 28,6	-	5 71,4	-	-	-	-	-	-	444
-	-	-	-	-	7 100,0	-	7 100,0	-	-	-	-	-	-	-	445
-	-	-	-	-	7 100,0	2 28,6	2 28,6	3 42,8	-	-	-	-	-	-	446
-	-	-	-	-	7 100,0	-	2 28,6	5 71,4	-	-	-	-	-	-	447
-	-	-	-	-	7 100,0	2 28,6	2 28,6	3 42,8	-	-	-	-	-	-	448
-	-	-	-	-	7 100,0	-	6 85,7	1 14,3	-	-	-	-	-	-	449
-	-	-	-	-	7 100,0	-	-	7 100,0	-	-	-	-	-	-	450
-	-	-	-	-	7 100,0	-	-	7 100,0	-	-	-	-	-	-	451
-	-	-	-	-	7 100,0	1 14,3	2 28,6	4 57,1	-	-	-	-	-	-	452
-	-	-	-	-	7 100,0	-	-	7 100,0	-	-	-	-	-	-	453
-	-	-	-	-	7 100,0	-	-	7 100,0	-	-	-	-	-	-	454
-	-	-	-	-	7 100,0	1 14,3	-	6 85,7	-	-	-	-	-	-	455
-	-	-	-	-	7 100,0	1 14,2	3 42,9	3 42,9	-	-	-	-	-	-	456
-	-	-	286 <sup>1)</sup> 56,4	-	7 100,0	3 42,9	-	-	-	-	-	-	4 <sup>1)</sup> 57,1	-	457
-	-	-	-	-	7 100,0	2 28,6	1 14,3	4 57,1	-	-	-	-	-	-	458
-	-	-	-	-	7 100,0	1 14,3	-	6 85,7	-	-	-	-	-	-	459
-	-	-	66 <sup>2)</sup> 10,9	-	7 100,0	1 14,3	2 28,6	4 57,1	-	-	-	-	-	-	460
-	-	-	238 <sup>1)</sup> 85,0	-	7 100,0	1 14,3	-	-	-	-	-	-	6 <sup>1)</sup> 85,7	-	461
-	-	-	-	-	7 100,0	1 14,3	2 28,6	4 57,1	-	-	-	-	-	-	462
-	-	-	117 <sup>1)</sup> 100,0	-	7 100,0	-	-	-	-	-	-	-	7 <sup>1)</sup> 100,0	-	463
-	-	-	-	-	7 100,0	-	-	7 100,0	-	-	-	-	-	-	464
-	-	-	219 <sup>1)</sup> 14,9	-	7 100,0	3 42,8	1 14,3	2 28,6	-	-	-	-	1 <sup>1)</sup> 14,3	-	465

g.-Bez. Arnsberg

Noch: 1. Die Wahlen zu

d.	Verwaltungsbezirk a = absolut b = %	Wahl- berechtigte	Wähler	Wahl- beteiligung	Gültige			
					insgesamt	SPD	CDU	FDP
	noch: Ldkr. Soest, Amt Borgeln-Schwefe							
6	Paradiess . . . . . a b	30	23	- 76,7	48 100,0	-	-	48 100,0
7	Recklinghausen . . . . . a b	167	148	- 88,6	424 100,0	61 14,4	219 51,6	144 34,0
8	Röllingen . . . . . a b	60	49	- 81,7	93 100,0	-	-	93 100,0
9	Schwefe . . . . . a b	413	331	- 80,1	830 100,0	173 20,9	538 64,8	119 14,3
10	Stocklarn . . . . . a b	171	149	- 87,1	334 100,0	98 29,3	-	236 70,7
11	Thönningen . . . . . a b	123	98	- 79,7	186 100,0	-	-	-
12	Vellinghausen . . . . . a b	233	187	- 80,3	332 100,0	-	-	332 100,0
13	Wewer . . . . . a b	1 733	1 452	- 83,8	3 934 100,0	622 15,8	1 782 45,3	590 15,0
14	Weslarn . . . . . a b	443	351	- 79,2	869 100,0	281 32,3	-	286 32,9
	<u>Amt Bremen</u>							
15	Bilme . . . . . a b	38	33	- 86,8	52 100,0	-	52 100,0	-
16	Bittingen . . . . . a b	62	55	- 88,7	78 100,0	-	78 100,0	-
17	Blumenthal . . . . . a b	44	43	- 97,7	75 100,0	-	75 100,0	-
18	Bremen . . . . . a b	635	577	- 90,9	1 489 100,0	245 16,4	860 57,8	- 384 25,8
19	Gerlingen . . . . . a b	52	46	- 88,5	69 100,0	-	69 100,0	-
20	Höingen . . . . . a b	543	479	- 88,2	1 109 100,0	238 21,5	626 56,4	- 245 22,1
21	Hünningen . . . . . a b	218	193	- 88,5	438 100,0	125 28,5	165 37,7	- 148 33,8
22	Lüttringen . . . . . a b	385	352	- 91,4	966 100,0	248 25,7	332 34,4	- 386 39,9
23	Niederense . . . . . a b	1 104	960	- 87,0	2 595 100,0	617 23,8	1 044 40,2	934 36,0
24	Oberense . . . . . a b	114	99	- 86,8	180 100,0	-	180 100,0	-
25	Parsit . . . . . a b	140	122	- 87,1	235 100,0	-	235 100,0	-
26	Ruhne . . . . . a b	226	203	- 89,8	496 100,0	-	353 71,2	-
27	Sieveringen . . . . . a b	178	153	- 86,0	376 100,0	141 37,5	235 62,5	-
28	Volbringen . . . . . a b	72	69	- 95,8	186 100,0	31 16,7	60 32,2	- 95 51,1
29	Waltringen . . . . . a b	272	222	- 81,6	560 100,0	-	326 58,2	- 234 41,8

en Räten der Gemeinden

Reg.-Bez. Arnsberg

Stimmen					Gewählte Vertreter										Lfd. Nr.	
davon					insgesamt	davon										
DFU	GDP	DG	sonstige Parteien und Wählergruppen	Einzelbewerber		SPD	CDU	FDP	Z	DFU	GDP	DG	sonstige Parteien und Wählergruppen	Einzelbewerber		
-	-	-	-	-	7 100,0	-	-	7 100,0	-	-	-	-	-	-	466	
-	-	-	-	-	7 100,0	1 14,3	4 57,1	2 28,6	-	-	-	-	-	-	467	
-	-	-	-	-	7 100,0	-	-	7 100,0	-	-	-	-	-	-	468	
-	-	-	-	-	7 100,0	1 14,3	5 71,4	1 14,3	-	-	-	-	-	-	469	
-	-	-	-	-	7 100,0	2 28,6	-	5 71,4	-	-	-	-	-	-	470	
-	-	-	186 <sup>1)</sup> 100,0	-	7 100,0	-	-	-	-	-	-	-	7 <sup>1)</sup> 100,0	-	471	
-	-	-	-	-	7 100,0	-	-	7 100,0	-	-	-	-	-	-	472	
-	-	-	940 <sup>2)</sup> 23,9	-	13 100,0	2 15,4	6 46,1	2 15,4	-	-	-	-	3 <sup>2)</sup> 23,1	-	473	
-	-	-	302 <sup>2)</sup> 34,8	-	7 100,0	2 28,6	-	2 28,6	-	-	-	-	3 <sup>2)</sup> 42,8	-	474	
-	-	-	-	-	7 100,0	-	7 100,0	-	-	-	-	-	-	-	475	
-	-	-	-	-	7 100,0	-	7 100,0	-	-	-	-	-	-	-	476	
-	-	-	-	-	7 100,0	-	7 100,0	-	-	-	-	-	-	-	477	
-	-	-	-	-	13 100,0	2 15,4	8 61,5	-	3 23,1	-	-	-	-	-	478	
-	-	-	-	-	7 100,0	-	7 100,0	-	-	-	-	-	-	-	479	
-	-	-	-	-	7 100,0	1 14,3	5 71,4	-	1 14,3	-	-	-	-	-	480	
-	-	-	-	-	7 100,0	2 28,6	3 42,8	-	2 28,6	-	-	-	-	-	481	
-	-	-	-	-	7 100,0	2 28,6	2 28,6	-	3 42,8	-	-	-	-	-	482	
-	-	-	-	-	13 100,0	3 23,0	5 38,5	5 38,5	-	-	-	-	-	-	483	
-	-	-	-	-	7 100,0	-	7 100,0	-	-	-	-	-	-	-	484	
-	-	-	-	-	7 100,0	-	7 100,0	-	-	-	-	-	-	-	485	
-	-	-	143 <sup>3)</sup> 28,8	-	7 100,0	-	5 71,4	-	-	-	-	-	2 <sup>3)</sup> 28,6	-	486	
-	-	-	-	-	7 100,0	2 28,6	5 71,4	-	-	-	-	-	-	-	487	
-	-	-	-	-	7 100,0	1 14,3	2 28,6	-	4 57,1	-	-	-	-	-	488	
-	-	-	-	-	7 100,0	-	4 57,1	-	3 42,9	-	-	-	-	-	489	

g.-Bez. Arnsberg

Noch: 1. Die Wahlen zu

d.	Verwaltungsbezirk a = absolut b = %	Wahl- berechtigte	Wähler	Wahl- beteiligung	Gültige				
					insgesamt	SPD	CDU	FDP	Z
	noch: Ldkr. Soest								
	<u>Amt Körbecke</u>								
0	Berlingsen . . . . . a b	105	87	- 82,9	146 100,0	-	146 100,0	-	-
1	Brüllingsen . . . . . a b	115	97	- 84,3	195 100,0	-	195 100,0	-	-
2	Büecke . . . . . a b	88	78	- 88,6	150 100,0	-	150 100,0	-	-
3	Delecke (Möhnesee) . . . a b	314	253	- 80,6	530 100,0	87 16,4	173 32,7	-	122 23,0
4	Echtrop . . . . . a b	297	248	- 83,5	656 100,0	91 13,9	284 43,3	-	-
5	Ellingsen . . . . . a b	75	73	- 97,3	207 100,0	-	90 43,5	-	117 56,5
6	Günne (Möhnesee) . . . . a b	709	571	- 80,5	1 538 100,0	318 20,7	917 59,6	-	303 19,7
7	Hewingsen . . . . . a b	127	123	- 96,9	339 100,0	-	127 37,5	-	212 62,5
8	Körbecke (Möhnesee) . . a b	1 198	953	- 79,5	2 429 100,0	243 10,0	1 476 60,8	710 29,2	-
9	Stockum (Möhnesee) . . . a b	204	177	- 86,8	502 100,0	-	315 62,7	-	187 37,3
0	Theiningsen . . . . . a b	94	79	- 84,0	154 100,0	-	154 100,0	-	-
1	Völlinghausen (Möhnesee) a b	541	421	- 77,8	1 035 100,0	206 19,9	829 80,1	-	-
2	Wamel (Möhnesee) . . . . a b	331	264	- 79,8	725 100,0	133 18,4	175 24,1	130 17,9	207 28,6
3	Westrich . . . . . a b	36	29	- 80,6	38 100,0	-	38 100,0	-	-
4	Wippringsen . . . . . a b	181	143	- 79,0	270 100,0	-	270 100,0	-	-
	<u>Amt Lohne</u>								
5	Bergede . . . . . a b	100	79	- 79,0	129 100,0	-	-	-	-
6	Beusingsen . . . . . a b	154	124	- 80,5	285 100,0	101 35,4	-	184 64,6	-
7	Deiringsen . . . . . a b	217	179	- 82,5	390 100,0	-	-	-	-
8	Elfsen . . . . . a b	116	91	- 78,4	189 100,0	-	-	189 100,0	-
9	Enkesen im Klei . . . . . a b	90	85	- 94,4	198 100,0	74 37,4	-	124 62,6	-
0	Heppen . . . . . a b	114	93	- 81,6	191 100,0	-	191 100,0	-	-
1	Herringsen . . . . . a b	114	91	- 79,8	251 100,0	151 60,2	-	100 39,8	-
2	Hiddingsen . . . . . a b	100	89	- 89,0	162 100,0	-	-	-	-
3	Lendringesen . . . . . a b	69	65	- 94,2	167 100,0	11 6,6	45 26,9	101 60,5	-

) BG.



n Räten der Gemeinden

Reg.-Bez. Arnsberg

in					Gewählte Vertreter										Lfd. Nr.	
von					insgesamt	davon										
DFU	GDP	DG	sonstige Parteien und Wähler- gruppen	Einzel- bewerber		SPD	CDU	FDP	Z	DFU	GDP	DG	sonstige Parteien und Wähler- gruppen	Einzel- bewerber		
-	-	-	-	-	7 100,0	-	7 100,0	-	-	-	-	-	-	-	490	
-	-	-	-	-	7 100,0	-	7 100,0	-	-	-	-	-	-	-	491	
-	-	-	-	-	7 100,0	-	7 100,0	-	-	-	-	-	-	-	492	
-	-	-	-	148 27,9	7 100,0	1 14,3	3 42,8	-	2 28,6	-	-	-	-	1 14,3	493	
-	-	-	281 <sup>1)</sup> 42,8	-	7 100,0	1 14,2	3 42,9	-	-	-	-	-	3 <sup>1)</sup> 42,9	-	494	
-	-	-	-	-	7 100,0	-	3 42,9	-	4 57,1	-	-	-	-	-	495	
-	-	-	-	-	13 100,0	3 23,1	8 61,5	-	2 15,4	-	-	-	-	-	496	
-	-	-	-	-	7 100,0	-	2 28,6	-	5 71,4	-	-	-	-	-	497	
-	-	-	-	-	13 100,0	1 7,7	8 61,5	4 30,8	-	-	-	-	-	-	498	
-	-	-	-	-	7 100,0	-	5 71,4	-	2 28,6	-	-	-	-	-	499	
-	-	-	-	-	7 100,0	-	7 100,0	-	-	-	-	-	-	-	500	
-	-	-	-	-	7 100,0	1 14,3	6 85,7	-	-	-	-	-	-	-	501	
-	80 11,0	-	-	-	7 100,0	1 14,3	2 28,6	1 14,3	2 28,5	-	1 14,3	-	-	-	502	
-	-	-	-	-	7 100,0	-	7 100,0	-	-	-	-	-	-	-	503	
-	-	-	-	-	7 100,0	-	7 100,0	-	-	-	-	-	-	-	504	
-	-	-	129 <sup>1)</sup> 100,0	-	7 100,0	-	-	-	-	-	-	-	7 <sup>1)</sup> 100,0	-	505	
-	-	-	-	-	7 100,0	2 28,6	-	5 71,4	-	-	-	-	-	-	506	
-	-	-	390 <sup>1)</sup> 100,0	-	7 100,0	-	-	-	-	-	-	-	7 <sup>1)</sup> 100,0	-	507	
-	-	-	-	-	7 100,0	-	-	7 100,0	-	-	-	-	-	-	508	
-	-	-	-	-	7 100,0	2 28,6	-	5 71,4	-	-	-	-	-	-	509	
-	-	-	-	-	7 100,0	-	7 100,0	-	-	-	-	-	-	-	510	
-	-	-	-	-	7 100,0	4 57,1	-	3 42,9	-	-	-	-	-	-	511	
-	-	-	162 <sup>1)</sup> 100,0	-	7 100,0	-	-	-	-	-	-	-	7 <sup>1)</sup> 100,0	-	512	
-	-	-	-	10 6,0	7 100,0	-	2 28,6	5 71,4	-	-	-	-	-	-	513	

g.-Bez. Arnsberg

Noch: 1. Die Wahlen zu

d.	Verwaltungsbezirk a = absolut b = %	Wahl- berechtigte	Wähler	Wahl- beteiligung	Gültige				
					insgesamt	SPD	CDU	FDP	Z
	noch: Ldkr. Soest, Amt Lohne								
14	Lohne . . . . . a b	686	502	- 73,2	1 243 100,0	459 36,9	- -	784 63,1	-
15	Müllingeen . . . . . a b	253	231	- 91,3	643 100,0	368 57,2	- -	275 42,8	-
16	Neuengeseke . . . . . a b	357	302	- 84,6	800 100,0	326 40,7	234 29,3	240 30,0	-
17	Opmünden . . . . . a b	156	116	- 74,4	213 100,0	- -	- -	213 100,0	-
18	Ruploh . . . . . a b	51	46	- 90,2	66 100,0	- -	- -	66 100,0	-
19	Sassendorf, Bad . . . . . a b	2 151	1 768	- 82,2	1 735 100,0	691 39,8	451 26,0	210 12,1	-
	<u>Amt Oestinghausen</u>								
20	Bettinghausen . . . . . a b	347	295	- 85,0	764 100,0	134 17,6	373 48,8	-	257 33,6
21	Eickelborn . . . . . a b	1 202	1 065	- 88,6	1 040 100,0	180 17,3	447 43,0	-	-
22	Heintrop-Büninghausen . a b	280	249	- 88,9	614 100,0	- -	552 89,9	62 10,1	-
23	Hovestadt . . . . . a b	588	462	- 78,6	691 100,0	- -	691 100,0	-	-
24	Hultrop . . . . . a b	258	240	- 93,0	663 100,0	- -	319 48,1	167 25,2	-
25	Krewinkel-Wiltrop . . . a b	100	95	- 95,0	269 100,0	- -	126 46,8	-	-
26	Lohe . . . . . a b	169	150	- 88,8	382 100,0	44 11,5	338 88,5	-	-
27	Niederbauer . . . . . a b	170	154	- 90,6	303 100,0	- -	- -	-	303 100,0
28	Nordwald . . . . . a b	91	73	- 80,2	111 100,0	- -	111 100,0	-	-
29	Oestinghausen . . . . . a b	590	504	- 85,4	1 232 100,0	255 20,7	977 79,3	-	-
30	Oestinghausen . . . . . a b	356	306	- 86,0	832 100,0	189 22,7	643 77,3	-	-
31	Schöneberg . . . . . a b	332	306	- 92,2	864 100,0	- -	590 68,3	-	274 31,7
	<u>Amt Werl</u>								
32	Büderich (Westf.) . . . a b	923	833	- 90,2	2 321 100,0	255 11,0	1 490 64,2	383 16,5	-
33	Budberg . . . . . a b	196	173	- 88,3	339 100,0	- -	339 100,0	-	-
34	Holtum . . . . . a b	319	279	- 87,5	692 100,0	- -	465 67,2	-	227 32,8
35	Illingen . . . . . a b	176	160	- 90,9	400 100,0	- -	400 100,0	-	-
36	Mawicke . . . . . a b	193	178	- 92,2	289 100,0	- -	289 100,0	-	-
37	Niederbergstraße . . . . a b	148	139	- 93,9	398 100,0	- -	119 29,9	-	279 70,1
38	Oberbergstraße . . . . . a b	108	100	- 92,6	281 100,0	- -	138 49,1	-	143 50,9

1) Parteilose Wählergruppe. - 2) Davon CWG 128 und FW 243 Stimmen. - 3) Davon CWG 2 und FW 5 Vertreter. - 4) Christliche

in Räten der Gemeinden

Reg.-Bez. Arnberg

Stimmen					Gewählte Vertreter										Lfd. Nr.	
davon					insgesamt	davon										
DFU	GDP	DG	sonstige Parteien und Wähler- gruppen	Einzel- bewerber		SPD	CDU	FDP	Z	DFU	GDP	DG	sonstige Parteien und Wähler- gruppen	Einzel- bewerber		
-	-	-	-	-	13 100,0	5 38,5	-	8 61,5	-	-	-	-	-	-	514	
-	-	-	-	-	7 100,0	4 57,1	-	3 42,9	-	-	-	-	-	-	515	
-	-	-	-	-	7 100,0	3 42,8	2 28,6	2 28,6	-	-	-	-	-	-	516	
-	-	-	-	-	7 100,0	-	-	7 100,0	-	-	-	-	-	-	517	
-	-	-	-	-	7 100,0	-	-	7 100,0	-	-	-	-	-	-	518	
-	-	-	383 <sup>1)</sup> 22,1	-	19 100,0	8 42,1	5 26,3	2 10,5	-	-	-	-	4 <sup>1)</sup> 21,1	-	519	
-	-	-	-	-	7 100,0	1 14,3	4 57,1	-	2 28,6	-	-	-	-	-	520	
-	42 4,0	-	371 <sup>2)</sup> 35,7	-	19 100,0	3 15,8	9 47,4	-	-	-	-	-	7 <sup>3)</sup> 36,8	-	521	
-	-	-	-	-	7 100,0	-	7 100,0	-	-	-	-	-	-	-	522	
-	-	-	-	-	7 100,0	-	7 100,0	-	-	-	-	-	-	-	523	
-	-	-	177 <sup>4)</sup> 26,7	-	7 100,0	-	3 42,8	2 28,6	-	-	-	-	2 <sup>4)</sup> 28,6	-	524	
-	-	-	143 <sup>5)</sup> 53,2	-	7 100,0	-	3 42,9	-	-	-	-	-	4 <sup>5)</sup> 57,1	-	525	
-	-	-	-	-	7 100,0	-	7 100,0	-	-	-	-	-	-	-	526	
-	-	-	-	-	7 100,0	-	-	-	7 100,0	-	-	-	-	-	527	
-	-	-	-	-	7 100,0	-	7 100,0	-	-	-	-	-	-	-	528	
-	-	-	-	-	7 100,0	1 14,3	6 85,7	-	-	-	-	-	-	-	529	
-	-	-	-	-	7 100,0	1 14,3	6 85,7	-	-	-	-	-	-	-	530	
-	-	-	-	-	7 100,0	-	5 71,4	-	2 28,6	-	-	-	-	-	531	
-	193 8,3	-	-	-	13 100,0	1 7,7	9 69,2	2 15,4	-	-	1 7,7	-	-	-	532	
-	-	-	-	-	7 100,0	-	7 100,0	-	-	-	-	-	-	-	533	
-	-	-	-	-	7 100,0	-	5 71,4	-	2 28,6	-	-	-	-	-	534	
-	-	-	-	-	7 100,0	-	7 100,0	-	-	-	-	-	-	-	535	
-	-	-	-	-	7 100,0	-	7 100,0	-	-	-	-	-	-	-	536	
-	-	-	-	-	7 100,0	-	2 28,6	-	5 71,4	-	-	-	-	-	537	
-	-	-	-	-	7 100,0	-	3 42,9	-	4 57,1	-	-	-	-	-	538	

Wahlergemeinschaft Hultrop. - 5) Vereinigung Christlicher Kommunalpolitiker Krewinkel - Wiltrop.

g.-Bez. Arnsberg

Noch: 1. Die Wahlen zu

d.	Verwaltungsbezirk a = absolut b = %	Wahl- berechtigte	Wähler	Wahl- beteiligung	Gültige				
					insgesamt	SPD	CDU	FDP	Z
	noch: Ldkr. Soest, Amt Werl								
39	Scheidungen . . . . . a b	525	458	- 87,2	754 100,0	-	754 100,0	-	-
40	Schlückingen . . . . . a b	126	111	- 88,1	251 100,0	-	251 100,0	-	-
41	Westönnen . . . . . a b	1 280	1 020	- 79,7	2 785 100,0	595 21,4	1 720 61,7	-	-
42	Wickede . . . . . a b	4 629	3 661	- 79,1	3 563 100,0	1 487 41,7	1 561 43,8	357 10,0	-
43	Wiehagen . . . . . a b	249	200	- 80,3	418 100,0	186 44,5	232 55,5	-	-
44	Ldkr. Soest zusammen a b	70 065	55 634	- 79,4	88 612 100,0	21 010 23,7	39 357 44,4	15 359 17,3	5 281 6,0
	<u>Ldkr. Unna</u>								
45	Kamen, Stadt . . . . . a b	15 028	12 396	- 82,5	12 151 100,0	6 583 54,2	3 276 26,9	656 5,4	-
46	Unna, Stadt . . . . . a b	21 881	18 017	- 82,3	17 682 100,0	9 935 56,2	5 856 33,1	1 891 10,7	-
	<u>Amt Fröndenberg</u>								
47	Altendorf . . . . . a b	203	151	- 74,4	366 100,0	275 75,1	-	91 24,9	-
48	Bausenhagen . . . . . a b	207	187	- 90,3	510 100,0	131 25,7	275 53,9	-	104 20,4
49	Bentrop . . . . . a b	234	187	- 79,9	456 100,0	185 40,6	271 59,4	-	-
50	Billmerich . . . . . a b	931	827	- 88,8	1 871 100,0	1 133 60,6	562 30,0	176 9,4	-
51	Frömer . . . . . a b	450	417	- 92,7	1 022 100,0	581 56,8	285 27,9	156 15,3	-
52	Fröndenberg, Stadt . . . a b	6 326	5 488	- 86,8	5 371 100,0	2 762 51,4	2 115 39,4	494 9,2	-
53	Frohnhausen . . . . . a b	186	156	- 83,9	364 100,0	83 22,8	281 77,2	-	-
54	Kessebüren . . . . . a b	195	156	- 80,0	370 100,0	94 25,4	218 58,9	58 15,7	-
55	Langschede . . . . . a b	2 440	2 120	- 86,9	2 071 100,0	1 163 56,2	636 30,7	272 13,1	-
56	Neimen . . . . . a b	193	179	- 92,7	426 100,0	144 33,8	282 66,2	-	-
57	Ostbüren . . . . . a b	410	379	- 92,4	983 100,0	362 36,8	133 13,5	488 49,7	-

1) UWG. - 2) Wählergemeinschaft.

n Räten der Gemeinden

Reg.-Bez. Arnsberg

Stimmen					Gewählte Vertreter										Lfd. Nr.
von					insgesamt	davon									
DFU	GDP	DG	sonstige Parteien und Wählergruppen	Einzelbewerber		SPD	CDU	FDP	Z	DFU	GDP	DG	sonstige Parteien und Wählergruppen	Einzelbewerber	
-	-	-	-	-	7 100,0	-	7 100,0	-	-	-	-	-	-	-	539
-	-	-	-	-	7 100,0	-	7 100,0	-	-	-	-	-	-	-	540
-	-	-	470 <sup>1)</sup> 16,9	-	13 100,0	3 23,1	8 61,5	-	-	-	-	-	2 <sup>1)</sup> 15,4	-	541
-	158 4,5	-	-	-	19 100,0	8 42,1	9 47,4	2 10,5	-	-	-	-	-	-	542
-	-	-	-	-	7 100,0	3 42,9	4 57,1	-	-	-	-	-	-	-	543
-	977 1,1	-	6 470 7,3	158 0,2	854 100,0	123 14,4	389 45,5	197 23,1	57 6,7	-	2 0,2	-	85 10,0	1 0,1	544
-	-	-	1 636 <sup>2)</sup> 13,5	-	31 100,0	18 58,1	8 25,8	1 3,2	-	-	-	-	4 <sup>2)</sup> 12,9	-	545
-	-	-	-	-	31 100,0	18 58,1	10 32,2	3 9,7	-	-	-	-	-	-	546
-	-	-	-	-	7 100,0	6 85,7	-	1 14,3	-	-	-	-	-	-	547
-	-	-	-	-	7 100,0	2 28,6	4 57,1	-	1 14,3	-	-	-	-	-	548
-	-	-	-	-	7 100,0	3 42,9	4 57,1	-	-	-	-	-	-	-	549
-	-	-	-	-	13 100,0	8 61,5	4 30,8	1 7,7	-	-	-	-	-	-	550
-	-	-	-	-	7 100,0	4 57,1	2 28,6	1 14,3	-	-	-	-	-	-	551
-	-	-	-	-	19 100,0	10 52,6	8 42,1	1 5,3	-	-	-	-	-	-	552
-	-	-	-	-	7 100,0	1 14,3	6 85,7	-	-	-	-	-	-	-	553
-	-	-	-	-	7 100,0	2 28,6	4 57,1	1 14,3	-	-	-	-	-	-	554
-	-	-	-	-	19 100,0	11 57,9	6 31,6	2 10,5	-	-	-	-	-	-	555
-	-	-	-	-	7 100,0	2 28,6	5 71,4	-	-	-	-	-	-	-	556
-	-	-	-	-	7 100,0	2 28,6	1 14,3	4 57,1	-	-	-	-	-	-	557

g.-Bez. Arnsberg

Noch: 1. Die Wahlen zu

1.	Verwaltungsbezirk  a = absolut b = %	Wahl- berechtigte	Wähler	Wahl- beteiligung	Gültige				
					insgesamt	SPD	CDU	FDP	Z
	noch: Ldkr. Unna, Amt Fröndenberg								
3	Stentrop . . . . . a b	123	114	- 92,7	307 100,0	138 45,0	169 55,0	-	-
3	Strickherdicke . . . . . a b	403	329	- 81,6	728 100,0	278 38,2	352 48,3	98 13,5	-
3	Warmen . . . . . a b	323	282	- 87,3	658 100,0	242 36,8	416 63,2	-	-
	<u>Amt Pelkum</u>								
1	Altenböge-Bönen . . . . . a b	10 212	8 462	- 82,9	8 293 100,0	5 752 69,4	1 934 23,3	607 7,3	-
2	Bergkamen . . . . . a b	8 806	7 302	- 82,9	7 102 100,0	5 102 71,8	1 860 26,2	140 2,0	-
3	Derne . . . . . a b	48	39	- 81,3	79 100,0	-	-	79 100,0	-
4	Heil . . . . . a b	418	357	- 85,4	938 100,0	560 59,7	253 27,0	125 13,3	-
5	Herringen . . . . . a b	9 530	7 502	- 78,7	7 249 100,0	4 976 68,6	2 273 31,4	-	-
5	Lerche . . . . . a b	365	322	- 88,2	879 100,0	301 34,2	578 65,8	-	-
7	Nordböge . . . . . a b	801	729	- 91,0	1 838 100,0	680 37,0	908 49,4	250 13,6	-
3	Osterbönen . . . . . a b	121	113	- 93,4	276 100,0	55 19,9	-	221 80,1	-
3	Overberge . . . . . a b	1 108	955	- 86,2	2 658 100,0	1 321 49,7	684 25,7	653 24,6	-
3	Pelkum . . . . . a b	2 419	2 065	- 85,4	2 022 100,0	1 021 50,5	837 41,4	164 8,1	-
1	Rottum . . . . . a b	80	76	- 95,0	219 100,0	25 11,4	56 25,6	138 63,0	-
2	Rünthe . . . . . a b	4 747	3 902	- 82,2	3 804 100,0	2 669 70,2	1 135 29,8	-	-
3	Sandbochum . . . . . a b	289	269	- 93,1	745 100,0	142 19,1	402 53,9	201 27,0	-
4	Westfeld . . . . . a b	264	234	- 88,6	663 100,0	430 64,9	-	233 35,1	-
5	Westerbönen . . . . . a b	220	201	- 91,4	536 100,0	360 67,2	-	176 32,8	-
6	Wiescherhöfen . . . . . a b	6 635	5 348	- 80,6	5 231 100,0	2 872 54,9	2 006 38,4	353 6,7	-
	<u>Amt Rhynern</u>								
7	Allen . . . . . a b	235	212	- 90,2	580 100,0	-	513 88,4	67 11,6	-
8	Berge . . . . . a b	2 647	2 141	- 80,9	2 113 100,0	755 35,7	1 129 53,4	229 10,9	-
9	Braam-Ostseennemar . . . . . a b	2 927	2 494	- 85,2	2 455 100,0	1 402 57,1	896 36,5	157 6,4	-
0	Bramey-Lenningsen . . . . . a b	744	637	- 85,6	1 655 100,0	1 028 62,1	483 29,2	144 8,7	-
1	Flierich . . . . . a b	314	288	- 91,7	686 100,0	443 64,6	-	243 35,4	-

n Räten der Gemeinden

Reg.-Bez. Arnsberg

Stimmen					Gewählte Vertreter										Lfd. Nr.
davon					insgesamt	davon									
DFU	GDP	DC	sonstige Parteien und Wähler- gruppen	Einzel- bewerber		SPD	CDU	FDP	Z	DFU	GDP	DC	sonstige Parteien und Wähler- gruppen	Einzel- bewerber	
-	-	-	-	-	7 100,0	3 42,9	4 57,1	-	-	-	-	-	-	-	558
-	-	-	-	-	7 100,0	3 42,8	3 42,9	1 14,3	-	-	-	-	-	-	559
-	-	-	-	-	7 100,0	2 28,6	5 71,4	-	-	-	-	-	-	-	560
-	-	-	-	-	25 100,0	18 72,0	6 24,0	1 4,0	-	-	-	-	-	-	561
-	-	-	-	-	25 100,0	19 76,0	6 24,0	-	-	-	-	-	-	-	562
-	-	-	-	-	7 100,0	-	-	7 100,0	-	-	-	-	-	-	563
-	-	-	-	-	7 100,0	4 57,1	2 28,6	1 14,3	-	-	-	-	-	-	564
-	-	-	-	-	25 100,0	17 68,0	8 32,0	-	-	-	-	-	-	-	565
-	-	-	-	-	7 100,0	2 28,6	5 71,4	-	-	-	-	-	-	-	566
-	-	-	-	-	13 100,0	5 38,5	7 53,8	1 7,7	-	-	-	-	-	-	567
-	-	-	-	-	7 100,0	1 14,3	-	6 85,7	-	-	-	-	-	-	568
-	-	-	-	-	13 100,0	7 53,8	3 23,1	3 23,1	-	-	-	-	-	-	569
-	-	-	-	-	19 100,0	10 52,6	8 42,1	1 5,3	-	-	-	-	-	-	570
-	-	-	-	-	7 100,0	-	2 28,6	5 71,4	-	-	-	-	-	-	571
-	-	-	-	-	19 100,0	14 73,7	5 26,3	-	-	-	-	-	-	-	572
-	-	-	-	-	7 100,0	1 14,3	4 57,1	2 28,6	-	-	-	-	-	-	573
-	-	-	-	-	7 100,0	5 71,4	-	2 28,6	-	-	-	-	-	-	574
-	-	-	-	-	7 100,0	5 71,4	-	2 28,6	-	-	-	-	-	-	575
-	-	-	-	-	19 100,0	11 57,9	7 36,8	1 5,3	-	-	-	-	-	-	576
-	-	-	-	-	7 100,0	-	7 100,0	-	-	-	-	-	-	-	577
-	-	-	-	-	19 100,0	7 36,9	10 52,6	2 10,5	-	-	-	-	-	-	578
-	-	-	-	-	19 100,0	11 57,9	7 36,8	1 5,3	-	-	-	-	-	-	579
-	-	-	-	-	13 100,0	8 61,5	4 30,8	1 7,7	-	-	-	-	-	-	580
-	-	-	-	-	7 100,0	5 71,4	-	2 28,6	-	-	-	-	-	-	581

g.-Bez. Arnsberg

Noch: 1. Die Wahlen zu

d.	Verwaltungsbezirk a = absolut b = %	Wahl- berechtigte	Wähler	Wahl- beteiligung	Gültige				
					insgesamt	SPD	CDU	FDP	Z
	noch: Ldkr. Unna, Amt Rhynern								
82	Freiske . . . . . a b	106	95	- 89,6	205 100,0	-	205 100,0	-	-
83	Frielinghausen . . . . . a b	59	55	- 93,2	123 100,0	-	123 100,0	-	-
84	Haaren . . . . . a b	241	224	- 92,9	652 100,0	278 42,6	199 30,5	175 26,9	-
85	Hilbeck . . . . . a b	584	497	- 85,1	1 354 100,0	507 37,4	654 48,3	193 14,3	-
86	Norddinker . . . . . a b	297	265	- 89,2	743 100,0	217 29,2	526 70,8	-	-
87	Osterflirich . . . . . a b	490	432	- 88,2	1 070 100,0	279 26,1	464 43,4	327 30,5	-
88	Osttinnen . . . . . a b	379	356	- 93,9	1 012 100,0	358 35,4	508 50,2	146 14,4	-
89	Rhynern . . . . . a b	1 429	1 255	- 87,8	3 371 100,0	536 15,9	2 304 68,3	531 15,8	-
90	Schmehausen . . . . . a b	133	126	- 94,7	306 100,0	40 13,1	266 86,9	-	-
91	Sönnern . . . . . a b	346	312	- 90,2	833 100,0	-	330 39,6	-	503 60,4
92	Süddinker . . . . . a b	206	188	- 91,3	487 100,0	73 15,0	414 85,0	-	-
93	Tentrop . . . . . a b	681	603	- 88,5	1 709 100,0	441 25,8	884 51,7	384 22,5	-
94	Vöckinghausen . . . . . a b	71	71	- 100,0	201 100,0	-	173 86,1	28 13,9	-
95	Wambeln . . . . . a b	240	226	- 94,2	668 100,0	-	420 62,9	-	248 37,1
96	Werries . . . . . a b	2 633	2 204	- 83,7	2 134 100,0	1 372 64,3	762 35,7	-	-
97	Westtinnen . . . . . a b	1 821	1 509	- 82,9	3 426 100,0	1 115 32,6	2 108 61,5	-	-
	<u>Amt Unna-Kamen</u>								
998	Afferde . . . . . a b	549	488	- 88,9	1 119 100,0	599 53,5	182 16,3	338 30,2	-
999	Heeren-Werve . . . . . a b	6 064	5 298	- 87,4	5 192 100,0	3 670 70,7	1 297 25,0	225 4,3	-
500	Hemmerde . . . . . a b	1 285	1 104	- 85,9	2 934 100,0	745 25,4	773 26,3	819 27,9	597 20,4
501	Hengsen . . . . . a b	743	660	- 88,8	1 595 100,0	1 002 62,8	593 37,2	-	-
602	Holzwickede . . . . . a b	7 310	6 179	- 84,5	6 058 100,0	3 204 52,9	2 334 38,5	520 8,6	-
603	Lünern . . . . . a b	850	754	- 88,7	2 030 100,0	1 158 57,0	-	-	-
604	Massen . . . . . a b	5 653	4 798	- 84,9	4 666 100,0	2 972 63,7	1 393 29,9	301 6,4	-
605	Methler . . . . . a b	2 169	1 870	- 86,2	4 983 100,0	3 027 60,7	1 956 39,3	-	-

) Wählergruppe.



in Räten der Gemeinden

Reg.-Bez. Arnsberg

Stimmen					Gewählte Vertreter										Lfd. Nr.	
davon					insgesamt	davon										
DFU	GDP	DG	sonstige Parteien und Wähler- gruppen	Einzel- bewerber		SPD	CDU	FDP	Z	DFU	GDP	DG	sonstige Parteien und Wähler- gruppen	Einzel- bewerber		
-	-	-	-	-	7 100,0	-	7 100,0	-	-	-	-	-	-	-	582	
-	-	-	-	-	7 100,0	-	7 100,0	-	-	-	-	-	-	-	583	
-	-	-	-	-	7 100,0	3 42,8	2 28,6	2 28,6	-	-	-	-	-	-	584	
-	-	-	-	-	7 100,0	3 42,9	3 42,9	1 14,2	-	-	-	-	-	-	585	
-	-	-	-	-	7 100,0	2 28,6	5 71,4	-	-	-	-	-	-	-	586	
-	-	-	-	-	7 100,0	2 28,6	3 42,8	2 28,6	-	-	-	-	-	-	587	
-	-	-	-	-	7 100,0	2 28,6	4 57,1	1 14,3	-	-	-	-	-	-	588	
-	-	-	-	-	13 100,0	2 15,4	9 69,2	2 15,4	-	-	-	-	-	-	589	
-	-	-	-	-	7 100,0	1 14,3	6 85,7	-	-	-	-	-	-	-	590	
-	-	-	-	-	7 100,0	-	3 42,9	-	4 57,1	-	-	-	-	-	591	
-	-	-	-	-	7 100,0	1 14,3	6 85,7	-	-	-	-	-	-	-	592	
-	-	-	-	-	7 100,0	2 28,6	4 57,1	1 14,3	-	-	-	-	-	-	593	
-	-	-	-	-	7 100,0	-	6 85,7	1 14,3	-	-	-	-	-	-	594	
-	-	-	-	-	7 100,0	-	5 71,4	-	2 28,6	-	-	-	-	-	595	
-	-	-	-	-	19 100,0	12 63,2	7 36,8	-	-	-	-	-	-	-	596	
-	-	-	-	203 5,9	13 100,0	4 30,8	9 69,2	-	-	-	-	-	-	-	597	
-	-	-	-	-	7 100,0	4 57,1	1 14,3	2 28,6	-	-	-	-	-	-	598	
-	-	-	-	-	19 100,0	14 73,7	5 26,3	-	-	-	-	-	-	-	599	
-	-	-	-	-	13 100,0	3 23,1	3 23,1	4 30,7	3 23,1	-	-	-	-	-	600	
-	-	-	-	-	13 100,0	8 61,5	5 38,5	-	-	-	-	-	-	-	601	
-	-	-	-	-	25 100,0	13 52,0	10 40,0	2 8,0	-	-	-	-	-	-	602	
-	-	-	872 <sup>1)</sup> 43,0	-	13 100,0	7 53,8	-	-	-	-	-	-	6 <sup>1)</sup> 46,2	-	603	
-	-	-	-	-	19 100,0	12 63,1	6 31,6	1 5,3	-	-	-	-	-	-	604	
-	-	-	-	-	13 100,0	8 61,5	5 38,5	-	-	-	-	-	-	-	605	

g.-Bez. Arnsberg

Noch: 1. Die Wahlen zu

d.	Verwaltungsbezirk a = absolut b = %	Wahl- berechtigte	Wähler	Wahl- beteiligung	Gültige				
					Insgesamt	SPD	CDU	FDP	Z
	noch: Ldkr. Unna, Amt Unna-Kamen								
06	Mühlhausen . . . . . a b	425	366	- 86,1	924 100,0	544 58,9	-	-	-
07	Niederaden . . . . . a b	874	743	- 85,0	1 592 100,0	1 076 67,6	516 32,4	-	-
08	Oberaden . . . . . a b	7 188	5 567	- 77,4	5 448 100,0	3 419 62,8	1 817 33,3	-	-
09	Opherdicke . . . . . a b	573	515	- 89,9	1 294 100,0	510 39,4	784 60,6	-	-
10	Siddinghausen . . . . . a b	129	121	- 93,8	328 100,0	119 36,3	-	209 63,7	-
11	Stockum . . . . . a b	183	175	- 95,6	439 100,0	232 52,8	207 47,2	-	-
12	Südkamen . . . . . a b	546	495	- 90,7	1 272 100,0	519 40,8	584 45,9	-	-
13	Uelzen . . . . . a b	318	299	- 94,0	726 100,0	373 51,4	-	-	-
14	Wasserkurl . . . . . a b	465	439	- 94,4	1 152 100,0	563 48,9	589 51,1	-	-
15	Weddinghofen . . . . . a b	3 999	3 186	- 79,7	3 121 100,0	1 861 59,6	771 24,7	-	-
16	Westhemmerde . . . . . a b	63	59	- 93,7	107 100,0	-	-	-	-
17	Westick bei Kamen . . . a b	1 934	1 668	- 86,2	4 316 100,0	2 705 62,7	1 611 37,3	-	-
18	Ldkr. Unna zusammen a b	153 499	128 235	- 83,5	162 947 100,0	87 497 53,7	56 821 34,9	12 756 7,8	1 452 0,9
	<u>Ldkr. Wittgenstein</u>								
19	Berleburg, Stadt . . . . . a b	4 515	3 661	- 81,1	3 623 100,0	1 394 38,5	1 088 30,0	483 13,3	-
20	Laasphe, Stadt . . . . . a b	3 658	3 290	- 89,9	3 245 100,0	1 445 44,5	1 427 44,0	362 11,2	-
	<u>Amt Berleburg</u>								
21	Alertshausen . . . . . a b	223	206	- 92,4	552 100,0	300 54,3	-	252 45,7	-
22	Arfeld . . . . . a b	655	541	- 82,6	1 448 100,0	746 51,5	375 25,9	327 22,6	-
23	Aue . . . . . a b	730	546	- 74,8	1 363 100,0	657 48,2	706 51,8	-	-
24	Balde . . . . . a b	184	164	- 89,1	435 100,0	97 22,3	86 19,8	252 57,9	-
25	Beddelhausen . . . . . a b	305	238	- 78,0	622 100,0	287 46,1	189 30,4	-	-
26	Berghausen . . . . . a b	797	693	- 87,0	1 893 100,0	857 45,3	745 39,3	291 15,4	-
27	Birkefehl . . . . . a b	211	172	- 81,5	387 100,0	116 30,0	131 33,8	140 36,2	-
28	Birkelbach . . . . . a b	646	516	- 79,9	1 201 100,0	578 48,1	529 44,1	94 7,8	-

) Wählergruppe. - 2) Deutsche Reichs-Partei. - 3) Davon DRP 107 und WGW 382 Stimmen. - 4) WGW. - 5) Freie Wähler

in Räten der Gemeinden

Reg.-Bez. Arnsberg

Stimmen					Gewählte Vertreter										Lfd. Nr.	
davon					insgesamt	davon										
DFU	GDP	DG	sonstige Parteien und Wähler- gruppen	Einzel- bewerber		SPD	CDU	FDP	Z	DFU	GDP	DG	sonstige Parteien und Wähler- gruppen	Einzel- bewerber		
-	-	-	380 <sup>1)</sup> 41,1	-	7 100,0	4 57,1	-	-	-	-	-	-	3 <sup>1)</sup> 42,9	-	606	
-	-	-	-	-	13 100,0	9 69,2	4 30,8	-	-	-	-	-	-	-	607	
-	-	-	212 <sup>2)</sup> 3,9	-	25 100,0	16 64,0	9 36,0	-	-	-	-	-	-	-	608	
-	-	-	-	-	7 100,0	3 42,9	4 57,1	-	-	-	-	-	-	-	609	
-	-	-	-	-	7 100,0	2 28,6	-	5 71,4	-	-	-	-	-	-	610	
-	-	-	-	-	7 100,0	4 57,1	3 42,9	-	-	-	-	-	-	-	611	
-	-	-	-	169 13,3	7 100,0	3 42,9	4 57,1	-	-	-	-	-	-	-	612	
-	-	-	353 <sup>1)</sup> 48,6	-	7 100,0	4 57,1	-	-	-	-	-	-	3 <sup>1)</sup> 42,9	-	613	
-	-	-	-	-	7 100,0	3 42,9	4 57,1	-	-	-	-	-	-	-	614	
-	-	-	489 <sup>3)</sup> 15,7	-	19 100,0	12 63,2	5 26,3	-	-	-	-	-	2 <sup>4)</sup> 10,5	-	615	
-	-	-	107 <sup>1)</sup> 100,0	-	7 100,0	-	-	-	-	-	-	-	7 <sup>1)</sup> 100,0	-	616	
-	-	-	-	-	13 100,0	8 61,5	5 38,5	-	-	-	-	-	-	-	617	
-	-	-	4 049 2,5	372 0,2	853 100,0	416 48,8	324 38,0	78 9,1	10 1,2	-	-	-	25 2,9	-	618	
-	-	-	658 <sup>5)</sup> 18,2	-	19 100,0	8 42,1	6 31,6	2 10,5	-	-	-	-	3 <sup>5)</sup> 15,8	-	619	
-	-	-	-	11 0,3	19 100,0	9 47,4	8 42,1	2 10,5	-	-	-	-	-	-	620	
-	-	-	-	-	7 100,0	4 57,1	-	3 42,9	-	-	-	-	-	-	621	
-	-	-	-	-	7 100,0	4 57,1	2 28,6	1 14,3	-	-	-	-	-	-	622	
-	-	-	-	-	13 100,0	6 46,2	7 53,8	-	-	-	-	-	-	-	623	
-	-	-	-	-	7 100,0	1 14,3	1 14,3	5 71,4	-	-	-	-	-	-	624	
-	-	-	-	146 23,5	7 100,0	4 57,1	2 28,6	-	-	-	-	-	-	1 14,3	625	
-	-	-	-	-	13 100,0	6 46,1	5 38,5	2 15,4	-	-	-	-	-	-	626	
-	-	-	-	-	7 100,0	2 28,6	2 28,6	3 42,8	-	-	-	-	-	-	627	
-	-	-	-	-	13 100,0	6 46,2	6 46,2	1 7,6	-	-	-	-	-	-	628	

Gemeinschaft Berleburg.

g.-Bez. Arnberg

Noch: 1. Die Wahlen zu

d.	Verwaltungsbezirk a = absolut b = %	Wahl- berichtigte	Wähler	Wahl- beteiligung	Gültige				
					insgesamt	SPD	CDU	FDP	Z
	noch: Ldkr. Wittgenstein, Amt Berleburg								
29	Diedenshausen . . . . . a b	247	212	- 85,8	539 100,0	148 27,5	199 36,9	192 35,6	-
30	Dotzlar . . . . . a b	433	336	- 77,6	875 100,0	611 69,8	264 30,2	-	-
31	Elsoff . . . . . a b	607	454	- 74,8	1 176 100,0	349 29,7	284 24,1	543 46,2	-
32	Girkhausen . . . . . a b	644	567	- 88,0	1 310 100,0	950 72,5	360 27,5	-	-
33	Hemshlar . . . . . a b	183	133	- 72,7	297 100,0	190 64,0	107 36,0	-	-
34	Langewiese . . . . . a b	265	232	- 87,5	604 100,0	317 52,5	287 47,5	-	-
35	Mollseifen . . . . . a b	63	52	- 82,5	113 100,0	68 60,2	45 39,8	-	-
36	Neuastenberg . . . . . a b	252	212	- 84,1	583 100,0	91 15,6	362 62,1	-	-
37	Raumland . . . . . a b	637	538	- 84,5	1 522 100,0	1 004 66,0	301 19,8	217 14,2	-
38	Richstein . . . . . a b	299	215	- 71,9	452 100,0	182 40,3	158 34,9	-	-
39	Rinthe . . . . . a b	98	95	- 96,9	242 100,0	39 16,1	144 59,5	-	-
40	Sassenhausen . . . . . a b	139	126	- 90,6	327 100,0	-	59 18,1	93 28,4	-
41	Schüller . . . . . a b	192	163	- 84,9	393 100,0	93 23,7	90 22,9	75 19,1	-
42	Schwarzenau . . . . . a b	625	406	- 65,0	1 021 100,0	594 58,2	-	-	-
43	Stünzel . . . . . a b	70	59	- 84,3	121 100,0	-	121 100,0	-	-
44	Weidenhausen . . . . . a b	213	184	- 86,4	451 100,0	230 51,0	-	221 49,0	-
45	Wemlighausen . . . . . a b	415	360	- 86,7	888 100,0	211 23,7	380 42,8	251 28,3	-
46	Wingeshausen . . . . . a b	1 043	781	- 74,9	1 679 100,0	-	-	-	-
47	Womeledorf . . . . . a b	153	136	- 88,9	331 100,0	223 67,4	108 32,6	-	-
48	Wunderthausen . . . . . a b	419	358	- 85,4	988 100,0	292 29,5	465 47,1	231 23,4	-
	<u>Amt Erndtebrück</u>								
49	Benfe . . . . . a b	212	163	- 76,9	349 100,0	84 24,1	150 43,0	87 24,9	-
50	Erndtebrück . . . . . a b	3 022	2 379	- 78,7	2 321 100,0	662 28,5	567 24,5	597 25,7	-
51	Schameder . . . . . a b	322	268	- 83,2	714 100,0	260 36,4	269 37,7	111 15,5	-
52	Zinne . . . . . a b	53	43	- 81,1	54 100,0	-	54 100,0	-	-

) FWG. - 2) FWV.

en Räten der Gemeinden

Reg.-Bez. Arnberg

stimmen					Gewählte Vertreter										Lfd. Nr.	
von					insgesamt	davon										
DFU	GDP	DG	sonstige Parteien und Wähler- gruppen	Einzel- bewerber		SPD	CDU	FDP	Z	DFU	GDP	DG	sonstige Parteien und Wähler- gruppen	Einzel- bewerber		
-	-	-	-	-	7 100,0	2 28,6	3 42,8	2 28,6	-	-	-	-	-	-	629	
-	-	-	-	-	7 100,0	5 71,4	2 28,6	-	-	-	-	-	-	-	630	
-	-	-	-	-	7 100,0	2 28,6	2 28,6	3 42,8	-	-	-	-	-	-	631	
-	-	-	-	-	7 100,0	5 71,4	2 28,6	-	-	-	-	-	-	-	632	
-	-	-	-	-	7 100,0	5 71,4	2 28,6	-	-	-	-	-	-	-	633	
-	-	-	-	-	7 100,0	4 57,1	3 42,9	-	-	-	-	-	-	-	634	
-	-	-	-	-	7 100,0	4 57,1	3 42,9	-	-	-	-	-	-	-	635	
-	-	-	130 <sup>1)</sup> 22,3	-	7 100,0	1 14,3	5 71,4	-	-	-	-	-	1 <sup>1)</sup> 14,3	-	636	
-	-	-	-	-	7 100,0	5 71,4	1 14,3	1 14,3	-	-	-	-	-	-	637	
-	-	-	-	112 24,8	7 100,0	3 42,9	3 42,9	-	-	-	-	-	-	1 14,2	638	
-	-	-	-	59 24,4	7 100,0	1 14,3	5 71,4	-	-	-	-	-	-	1 14,3	639	
-	-	-	175 <sup>1)</sup> 53,5	-	7 100,0	-	1 14,3	2 28,6	-	-	-	-	4 <sup>1)</sup> 57,1	-	640	
-	-	-	-	135 34,3	7 100,0	2 28,6	2 28,6	1 14,2	-	-	-	-	-	2 28,6	641	
-	-	-	427 <sup>2)</sup> 41,8	-	7 100,0	4 57,1	-	-	-	-	-	-	3 <sup>2)</sup> 42,9	-	642	
-	-	-	-	-	7 100,0	-	7 100,0	-	-	-	-	-	-	-	643	
-	-	-	-	-	7 100,0	4 57,1	-	3 42,9	-	-	-	-	-	-	644	
-	-	-	-	46 5,2	7 100,0	2 28,6	3 42,8	2 28,6	-	-	-	-	-	-	645	
-	-	-	-	1 679 100,0	6 100,0	-	-	-	-	-	-	-	-	6 100,0	646	
-	-	-	-	-	7 100,0	5 71,4	2 28,6	-	-	-	-	-	-	-	647	
-	-	-	-	-	7 100,0	2 28,6	4 57,1	1 14,3	-	-	-	-	-	-	648	
-	-	-	28 <sup>1)</sup> 8,0	-	7 100,0	2 28,6	3 42,8	2 28,6	-	-	-	-	-	-	649	
-	-	-	495 <sup>1)</sup> 21,3	-	19 100,0	5 26,3	5 26,3	5 26,3	-	-	-	-	4 <sup>1)</sup> 21,1	-	650	
-	-	-	74 <sup>1)</sup> 10,4	-	7 100,0	3 42,9	3 42,9	1 14,2	-	-	-	-	-	-	651	
-	-	-	-	-	7 100,0	-	7 100,0	-	-	-	-	-	-	-	652	

1.	Verwaltungsbezirk a = absolut b = %	Wahl- berechtigte	Wähler	Wahl- beteiligung	Gültige			
					insgesamt	SPD	CDU	FDP
	noch: Ldkr. Wittgenstein							
	<u>Amt Laasphe</u>							
53	Amtshausen . . . . . a b	90	66	- 73,3	141 100,0	141 100,0	-	-
54	Banfe . . . . . a b	821	610	- 74,3	1 384 100,0	646 46,7	499 36,0	239 17,3
55	Bermershausen . . . . . a b	138	114	- 82,6	211 100,0	-	174 82,5	-
56	Bernshausen . . . . . a b	66	55	- 83,3	84 100,0	-	-	84 100,0
57	Feudingen . . . . . a b	1 672	1 204	- 72,0	3 101 100,0	1 804 58,2	826 26,6	471 15,2
58	Fischelbach . . . . . a b	535	442	- 82,6	1 156 100,0	308 26,7	686 59,3	162 14,0
59	Großenbach 1) . . . . . a b	-	-	-	-	-	-	-
60	Heiligenborn 1) . . . . . a b	-	-	-	-	-	-	-
61	Herbertshausen . . . . . a b	188	164	- 87,2	370 100,0	139 37,6	231 62,4	-
62	Hesselbach . . . . . a b	367	285	- 77,7	745 100,0	485 65,1	260 34,9	-
63	Holzhausen . . . . . a b	45	36	- 80,0	82 100,0	-	72 87,8	-
64	Kunst-Wittgenstein . . . . a b	96	82	- 85,4	206 100,0	61 29,6	145 70,4	-
65	Niederlaasphe . . . . . a b	765	613	- 80,1	1 473 100,0	611 41,5	862 58,5	-
66	Oberndorf . . . . . a b	323	268	- 83,0	719 100,0	179 24,9	94 13,1	446 62,0
67	Puderbach . . . . . a b	285	269	- 94,4	719 100,0	424 59,0	173 24,0	122 17,0
68	Rückershausen . . . . . a b	256	227	- 88,7	655 100,0	363 55,4	125 19,1	109 16,6
69	Rüppershausen . . . . . a b	183	152	- 83,1	396 100,0	168 42,4	-	78 19,7
70	Saßmannshausen . . . . . a b	138	115	- 83,3	200 100,0	-	200 100,0	-
71	Steinbach . . . . . a b	65	46	- 70,8	101 100,0	101 100,0	-	-
72	Volkholz . . . . . a b	222	199	- 89,6	551 100,0	223 40,5	141 25,6	125 22,7
73	Weide . . . . . a b	68	64	- 94,1	181 100,0	123 68,0	58 32,0	-
74	Ldkr. Wittgenstein zusammen a b	28 853	23 510	- 81,5	44 594 100,0	18 851 42,3	14 596 32,7	6 655 14,9
75	Landkreise insgesamt a b	1 120 742	902 021	- 80,5	1 213 486 100,0	481 427 39,7	526 114 43,4	106 283 8,7

en Räten der Gemeinden

Reg.-Bez. Arnsberg

Stimmen					Gewählte Vertreter										Lfd. Nr.
davon					insgesamt	davon									
DFU	GDP	DG	sonstige Parteien und Wähler- gruppen	Einzel- bewerber		SPD	CDU	FDP	Z	DFU	GDP	DG	sonstige Parteien und Wähler- gruppen	Einzel- bewerber	
-	-	-	-	-	7 100,0	7 100,0	-	-	-	-	-	-	-	-	653
-	-	-	-	-	13 100,0	6 46,1	5 38,5	2 15,4	-	-	-	-	-	-	654
-	-	-	-	37 17,5	7 100,0	-	7 100,0	-	-	-	-	-	-	-	655
-	-	-	-	-	7 100,0	-	-	7 100,0	-	-	-	-	-	-	656
-	-	-	-	-	13 100,0	8 61,5	3 23,1	2 15,4	-	-	-	-	-	-	657
-	-	-	-	-	7 100,0	2 28,6	4 57,1	1 14,3	-	-	-	-	-	-	658
-	-	-	-	-	-	-	-	-	-	-	-	-	-	-	659
-	-	-	-	-	-	-	-	-	-	-	-	-	-	-	660
-	-	-	-	-	7 100,0	3 42,9	4 57,1	-	-	-	-	-	-	-	661
-	-	-	-	-	7 100,0	5 71,4	2 28,6	-	-	-	-	-	-	-	662
-	-	-	-	10 12,2	7 100,0	-	7 100,0	-	-	-	-	-	-	-	663
-	-	-	-	-	7 100,0	2 28,6	5 71,4	-	-	-	-	-	-	-	664
-	-	-	-	-	13 100,0	5 38,5	8 61,5	-	-	-	-	-	-	-	665
-	-	-	-	-	7 100,0	2 28,6	1 14,3	4 57,1	-	-	-	-	-	-	666
-	-	-	-	-	7 100,0	4 57,1	2 28,6	1 14,3	-	-	-	-	-	-	667
-	-	-	58 <sup>2)</sup> 8,9	-	7 100,0	5 71,4	1 14,3	1 14,3	-	-	-	-	-	-	668
-	-	-	150 <sup>2)</sup> 37,9	-	7 100,0	3 42,9	-	1 14,2	-	-	-	-	3 <sup>2)</sup> 42,9	-	669
-	-	-	-	-	7 100,0	-	7 100,0	-	-	-	-	-	-	-	670
-	-	-	-	-	7 100,0	7 100,0	-	-	-	-	-	-	-	-	671
-	-	-	62 <sup>2)</sup> 11,2	-	7 100,0	3 42,8	2 28,6	2 28,6	-	-	-	-	-	-	672
-	-	-	-	-	7 100,0	5 71,4	2 28,6	-	-	-	-	-	-	-	673
-	-	-	2 257 5,1	2 235 5,0	442 100,0	183 41,4	167 37,8	63 14,2	-	-	-	-	18 4,1	11 2,5	674
915 0,1	4 365 0,4	435 0,0	59 332 4,9	3 709 0,3	7 177 100,0	2 346 32,7	3 482 48,5	674 9,4	217 3,0	1 0,0	6 0,1	2 0,0	435 6,1	14 0,2	675

2. Die Wahlen zu den Räten der kreisfreien

d. n.	Verwaltungsbezirk a = absolut b = %	Wahl- berechtigte	Wähler	Gültige Stimmen						
				insgesamt	davon					
					SPD	CDU	FDP	Z	DFU	GDP
1	Krfr.St. Düsseldorf . . . . . a b	492 611	344 913 70,0	341 936 100	168 963 49,4	145 339 42,5	23 926 7,0	3 708 1,1	-	-
2	" Duisburg . . . . . a b	345 916	238 775 69,0	236 842 100	135 370 57,2	83 247 35,2	11 703 4,9	-	6 488 2,7	-
3	" Essen . . . . . a b	522 153	388 084 74,3	385 536 100	202 969 52,6	163 648 42,4	18 328 4,8	-	-	-
4	" Krefeld . . . . . a b	155 525	112 292 72,2	111 231 100	50 576 45,5	51 400 46,2	9 255 8,3	-	-	-
5	" Leverkusen . . . . . a b	67 001	49 742 74,2	49 341 100	26 061 52,8	20 440 41,4	2 840 5,8	-	-	-
6	" Mönchengladbach . . . a b	105 201	70 749 67,3	69 763 100	26 381 37,8	38 532 55,2	4 850 7,0	-	-	-
7	" Mülheim a.d.Ruhr . . . a b	137 215	101 016 73,6	100 037 100	56 695 56,7	35 103 35,1	8 239 8,2	-	-	-
8	" Neuß . . . . . a b	68 076	52 780 77,5	52 198 100	20 667 39,6	28 719 55,0	2 812 5,4	-	-	-
9	" Oberhausen . . . . . a b	175 507	130 611 74,4	129 519 100	70 972 54,8	53 006 40,9	5 503 4,3	-	-	-
0	" Remscheid . . . . . a b	92 163	63 774 69,2	63 054 100	30 153 47,8	22 022 34,9	8 015 12,7	-	-	-
1	" Rheydt . . . . . a b	67 846	46 637 68,7	46 101 100	18 785 40,7	20 841 45,2	3 941 8,6	-	-	-
2	" Solingen . . . . . a b	127 831	92 912 72,7	91 893 100	42 861 46,6	32 498 35,4	10 922 11,9	-	5 612 6,1	-
3	" Viersen . . . . . a b	29 923	23 550 78,7	23 115 100	9 276 40,1	12 240 53,0	1 599 6,9	-	-	-
4	" Wuppertal . . . . . a b	309 828	202 884 65,5	201 122 100	101 323 50,4	79 182 39,3	18 062 9,0	-	-	1 606 0,8
5	Ldkr. Dinslaken . . . . . a b	81 716	61 691 75,5	60 410 100	32 756 54,2	21 381 35,4	4 571 7,6	-	427 0,7	-
6	" Düsseldorf-Mettmann a b	231 351	175 868 76,0	171 308 100	84 140 49,1	69 350 40,5	16 456 9,6	-	-	-
7	" Geldern . . . . . a b	53 038	45 625 86,0	43 621 100	9 866 22,6	29 628 67,9	3 454 7,9	-	-	673 1,6
8	" Grevenbroich . . . . . a b	127 477	101 517 79,6	97 949 100	35 209 36,0	49 916 51,0	9 451 9,6	1 081 1,1	-	-
9	" Kempen-Krefeld . . . . a b	144 066	116 060 80,6	112 342 100	38 185 34,0	58 694 52,3	10 665 9,5	-	-	-
0	" Kleve . . . . . a b	62 301	52 632 84,5	50 779 100	14 235 28,0	32 257 63,5	4 204 8,3	-	-	83 0,2
1	" Moers . . . . . a b	218 723	170 265 77,8	165 913 100	90 253 54,4	64 316 38,8	11 244 6,8	-	-	-
2	" Rees . . . . . a b	67 948	55 989 82,4	54 412 100	20 365 37,4	26 418 48,6	7 629 14,0	-	-	-
3	" Rhein-Wupper-Kreis . . a b	136 906	104 299 76,2	101 468 100	44 778 44,1	43 061 42,4	11 352 11,2	-	-	1 526 1,5
4	Reg.-Bez. Düsseldorf . . . . a b	3 820 322	2 802 665 73,4	2 759 790 100	1 330 839 48,2	1 181 238 42,8	209 021 7,6	4 789 0,2	12 527 0,5	3 888 0,1

) DWU. - 2) UWG. - 3) DWG. - 4) Christlich Kommunale Wählergemeinschaft. - 5) Davon Katholische Evangelische Wähler-



idte und Kreistagen der Landkreise

				Gewählte Vertreter											Lfd. Nr.
G	UAP	sonstige Parteien und Wähler- gruppen	Ein- zel- bewer- ber	ine- gesamt	davon								sonstige Parteien und Wähler- gruppen	Ein- zel- bewer- ber	
					SPD	CDU	FDP	Z	DFU	GDP	DG	UAP			
-	-	-	-	67 100	34 50,7	29 43,3	4 6,0	-	-	-	-	-	-	-	1
-	34 0,0	-	-	61 100	38 62,3	23 37,7	-	-	-	-	-	-	-	-	2
-	591 0,2	-	-	67 100	37 55,2	30 44,8	-	-	-	-	-	-	-	-	3
-	-	-	-	49 100	22 44,9	23 46,9	4 8,2	-	-	-	-	-	-	-	4
-	-	-	-	43 100	23 53,5	18 41,9	2 4,6	-	-	-	-	-	-	-	5
-	-	-	-	43 100	16 37,2	24 55,8	3 7,0	-	-	-	-	-	-	-	6
-	-	-	-	49 100	28 57,1	17 34,7	4 8,2	-	-	-	-	-	-	-	7
-	-	-	-	43 100	17 39,5	24 55,8	2 4,7	-	-	-	-	-	-	-	8
-	38 0,0	-	-	49 100	28 57,1	21 42,9	-	-	-	-	-	-	-	-	9
-	-	2 864 <sup>1)</sup> 4,6	-	43 100	22 51,2	16 37,2	5 11,6	-	-	-	-	-	-	-	10
-	-	2 534 <sup>2)</sup> 5,5	-	43 100	18 41,9	20 46,5	3 7,0	-	-	-	-	-	2 <sup>2)</sup> 4,6	-	11
-	-	-	-	49 100	23 46,9	17 34,7	6 12,3	-	3 6,1	-	-	-	-	-	12
-	-	-	-	37 100	15 40,5	20 54,1	2 5,4	-	-	-	-	-	-	-	13
149 0,5	-	-	-	55 100	28 50,9	22 40,0	5 9,1	-	-	-	-	-	-	-	14
-	-	1 275 <sup>3)</sup> 2,1	-	43 100	24 55,8	16 37,2	3 7,0	-	-	-	-	-	-	-	15
-	-	1 362 <sup>2)</sup> 0,8	-	57 100	29 50,9	23 40,3	5 8,8	-	-	-	-	-	-	-	16
-	-	-	-	37 100	8 21,6	26 70,3	3 8,1	-	-	-	-	-	-	-	17
-	-	2 292 <sup>2)</sup> 2,3	-	45 100	17 37,8	24 53,3	4 8,9	-	-	-	-	-	-	-	18
-	-	4 757 <sup>4)</sup> 4,2	41 0,0	53 100	19 35,9	29 54,7	5 9,4	-	-	-	-	-	-	-	19
-	-	-	-	41 100	11 26,8	27 65,9	3 7,3	-	-	-	-	-	-	-	20
-	-	-	-	51 100	28 54,9	20 39,2	3 5,9	-	-	-	-	-	-	-	21
-	-	-	-	41 100	16 39,0	20 48,8	5 12,2	-	-	-	-	-	-	-	22
-	-	751 <sup>5)</sup> 0,8	-	41 100	19 46,3	18 43,9	4 9,8	-	-	-	-	-	-	-	23
149 0,0	663 0,0	15 835 0,6	41 0,0	1 107 100	520 47,0	507 45,6	75 6,8	-	3 0,2	-	-	-	2 0,2	-	24

Meinenschaft Monheim e.V. 288 und Freie Soziale Union 463 Stimmen.

Noch: 2. Die Wahlen zu den Räten der kreisfreien

d.	Verwaltungsbezirk a = absolut b = %	Wahl- berechtigte	Wähler	Gültige Stimmen					
				insgesamt	SPD	CDU	FDP	Z	davon DFU GDP
5	Krfr.St. Bonn . . . . . a b	95 081	60 351 65,5	59 788 100	20 034 33,5	30 424 50,9	5 276 8,8	-	- -
6	" Köln . . . . . a b	589 332	381 828 64,0	379 130 100	217 534 57,4	144 620 38,1	16 880 4,5	-	- -
7	Ldkr. Bergheim (Erft) . . a b	72 202	60 861 84,3	58 873 100	29 075 49,4	24 400 41,4	3 599 6,1	-	- -
8	" Bonn . . . . . a b	142 679	107 407 75,3	103 947 100	34 069 32,8	52 765 50,8	10 760 10,3	-	- -
9	" Euskirchen . . . . . a b	72 294	59 281 82,0	57 047 100	20 710 36,3	28 407 49,8	7 599 13,3	331 0,6	- -
0	" Köln . . . . . a b	145 098	114 895 79,2	111 836 100	49 077 43,9	54 463 48,7	8 296 7,4	-	- -
1	" Oberbergischer Kreis a b	96 391	73 968 76,7	71 683 100	28 728 40,1	27 673 38,6	13 249 18,5	-	- 969 1,3
2	" Rhein.-Berg. Kreis . a b	151 950	113 563 74,7	109 927 100	41 035 37,3	57 378 52,2	10 509 9,6	-	- -
3	" Siegkreis . . . . . a b	172 086	133 872 77,8	128 783 100	44 285 34,4	66 165 51,4	12 934 10,0	4 612 3,6	- -
4	Reg.-Bez. Köln . . . . . a b	1 537 113	1 106 026 72,0	1 081 014 100	484 547 44,8	486 295 45,0	89 102 8,2	4 943 0,5	- 969 0,1
5	Krfr.St. Aachen . . . . . a b	117 895	80 929 68,6	79 946 100	32 973 41,2	41 088 51,4	5 885 7,4	-	- -
6	Ldkr. Aachen . . . . . a b	178 217	147 637 82,8	143 328 100	65 017 45,4	69 059 48,2	9 252 6,4	-	- -
7	" Düren . . . . . a b	101 212	79 714 78,8	76 469 100	30 704 40,1	33 502 51,7	6 263 8,2	-	- -
8	" Erkelens . . . . . a b	57 869	47 929 82,8	45 713 100	13 865 30,3	23 366 51,1	5 195 11,4	121 0,3	- -
9	" Jülich . . . . . a b	46 851	41 230 88,0	39 292 100	14 407 36,7	20 351 51,8	2 642 6,7	-	- -
0	" Monschau . . . . . a b	19 073	16 957 88,9	15 974 100	3 112 19,5	9 691 60,7	1 300 8,1	557 3,5	- -
1	" Schleiden . . . . . a b	41 960	35 749 85,2	33 709 100	5 188 15,4	20 358 60,4	4 572 13,6	39 0,1	- -
2	" Selfkantkreis Geilenk.-Heinsberg a b	81 713	70 152 85,9	65 713 100	17 757 27,0	36 467 55,5	4 118 6,3	-	- -
3	Reg.-Bez. Aachen . . . . . a b	644 790	520 297 80,7	500 144 100	183 023 36,6	259 882 52,0	39 227 7,8	717 0,1	- -

) Bonner Bürgergemeinschaft. - 2) UWG. - 3) Unabhängige und Freie Wähler- und Bürgergemeinschaft Kreis Bonn. - 4) Freie unabhängige Wählervereinigung des Landkreises Monschau. - 8) UWV. - 9) Davon UWG 7 063 und CB 308 Stimmen.

kte und Kreistagen der Landkreise

				Gewählte Vertreter											Lfd. Nr.
				davon											
G	UAP	sonstige Parteien und Wähler- gruppen	Ein- zel- bewer- ber	ins- gesamt	SPD	CDU	FDP	Z	DPU	GDP	DG	UAP	sonstige Parteien und Wähler- gruppen	Ein- zel- bewer- ber	
-	-	4 054 <sup>1)</sup> 6,8	-	43 100	15 34,9	22 51,1	3 7,0	-	-	-	-	-	3 <sup>1)</sup> 7,0	-	25
-	96 0,0	-	-	67 100	40 59,7	27 40,3	-	-	-	-	-	-	-	-	26
-	-	1 799 <sup>2)</sup> 3,1	-	41 100	21 51,2	18 43,9	2 4,9	-	-	-	-	-	-	-	27
-	-	6 353 <sup>3)</sup> 6,1	-	53 100	18 34,0	27 50,9	5 9,4	-	-	-	-	-	3 <sup>3)</sup> 5,7	-	28
-	-	-	-	46 100	17 37,0	23 50,0	6 13,0	-	-	-	-	-	-	-	29
-	-	-	-	45 100	20 44,4	22 48,9	3 6,7	-	-	-	-	-	-	-	30
-	-	1 064 <sup>4)</sup> 1,5	-	41 100	17 41,5	16 39,0	8 19,5	-	-	-	-	-	-	-	31
-	-	1 005 <sup>5)</sup> 0,9	-	45 100	17 37,8	24 53,3	4 8,9	-	-	-	-	-	-	-	32
-	-	-	787 0,6	52 100	19 36,5	28 53,9	5 9,6	-	-	-	-	-	-	-	33
-	96 0,0	14 275 1,3	787 0,1	433 100	184 42,5	207 47,8	36 8,3	-	-	-	-	-	6 1,4	-	34
-	-	-	-	49 100	20 40,6	26 53,1	3 6,1	-	-	-	-	-	-	-	35
-	-	-	-	45 100	21 46,7	22 48,9	2 4,4	-	-	-	-	-	-	-	36
-	-	-	-	41 100	17 41,5	21 51,2	3 7,3	-	-	-	-	-	-	-	37
-	-	3 166 <sup>2)</sup> 6,9	-	41 100	13 31,7	22 53,7	4 9,7	-	-	-	-	-	2 <sup>2)</sup> 4,9	-	38
-	-	1 892 <sup>6)</sup> 4,8	-	33 100	13 39,4	18 54,5	2 6,1	-	-	-	-	-	-	-	39
-	-	1 314 <sup>7)</sup> 8,2	-	27 100	5 18,5	18 66,7	2 7,4	-	-	-	-	-	2 <sup>7)</sup> 7,4	-	40
-	-	3 552 <sup>8)</sup> 10,5	-	33 100	5 15,2	21 63,6	4 12,1	-	-	-	-	-	3 <sup>8)</sup> 9,1	-	41
-	-	7 371 <sup>9)</sup> 11,2	-	41 100	11 26,8	24 58,5	2 4,9	-	-	-	-	-	4 <sup>2)</sup> 9,8	-	42
-	-	17 295 3,5	-	310 100	105 33,9	172 55,5	22 7,1	-	-	-	-	-	11 3,5	-	43

lergemeinschaft Eckenhagen - Wildbergerhütte. - 5) Unabhängige Wählergemeinschaft Porz. - 6) DUWG. - 7) Freie und

Noch: 2. Die Wahlen zu den Räten der Kreisfrsien

d.	Verwaltungsbezirk a = absolut b = %	Wahl- berechtigte	Wähler	Gültige Stimmen						
				insgesamt	SPD	CDU	FDP	Z	DFU	GDP
4	Krfr.St. Bocholt . . . . . a b	30 457	24 320 79,9	24 102 100	9 827 40,8	12 223 50,7	1 130 4,7	922 3,8	-	-
5	" Bottrop . . . . . a b	75 827	61 333 80,9	60 766 100	31 372 51,6	25 192 41,5	1 180 1,9	-	-	-
6	" Gelsenkirchen . . . . . a b	265 591	192 830 72,6	191 153 100	117 075 61,3	64 082 33,5	8 104 4,2	-	-	1 892 1,0
7	" Gladbeck . . . . . a b	57 354	45 034 78,5	44 624 100	22 906 51,3	17 118 38,4	1 408 3,2	-	1 349 3,0	-
8	" Münster (Westf.) . . . a b	123 049	89 722 72,9	88 783 100	32 271 36,4	47 608 53,6	8 904 10,0	-	-	-
9	" Recklinghausen . . . . a b	91 127	71 147 78,1	70 382 100	39 951 56,8	26 261 37,3	4 170 5,9	-	-	-
0	Ldkr. Ahaus . . . . . a b	67 949	59 477 87,5	57 819 100	12 750 22,1	37 785 65,3	3 547 6,1	3 737 6,5	-	-
1	" Beckum . . . . . a b	104 726	88 395 84,4	86 199 100	32 631 37,8	47 549 55,2	5 083 5,9	-	-	936 1,1
2	" Borken . . . . . a b	53 813	47 178 87,7	45 721 100	8 414 18,4	29 132 63,7	3 609 7,9	3 041 6,7	-	-
3	" Coesfeld . . . . . a b	55 133	47 100 85,4	45 969 100	8 964 19,5	28 770 62,6	2 528 5,5	5 707 12,4	-	-
4	" Lüdinghausen . . . . . a b	86 101	73 196 85,0	71 252 100	24 796 34,8	42 937 60,3	3 519 4,9	-	-	-
5	" Münster . . . . . a b	64 773	53 973 83,3	52 741 100	13 101 24,9	26 608 54,2	3 424 6,5	7 608 14,4	-	-
6	" Recklinghausen . . . . a b	218 382	179 608 82,2	175 717 100	83 987 47,8	77 620 44,2	9 762 5,5	3 820 2,2	-	528 0,3
7	" Steinfurt . . . . . a b	109 691	93 548 85,3	91 153 100	26 426 29,0	49 789 54,6	7 093 7,8	6 951 7,6	-	-
8	" Tecklenburg . . . . . a b	83 530	67 254 80,5	65 039 100	24 327 37,4	30 807 47,4	8 547 13,1	-	-	-
9	" Warendorf . . . . . a b	40 205	34 985 87,0	34 233 100	7 507 21,9	20 750 60,6	2 611 7,6	3 365 9,9	-	-
0	Reg.-Bez. Münster . . . . a b	1 527 708	1 229 100 80,5	1 205 673 100	496 305 41,2	586 231 48,6	74 619 6,2	35 151 2,9	1 349 0,1	3 356 0,3
1	Krfr.St. Bielefeld . . . . . a b	127 358	95 617 75,1	94 239 100	51 465 54,6	33 178 35,2	9 596 10,2	-	-	-
2	" Herford . . . . . a b	40 943	32 631 79,7	32 156 100	15 152 47,1	14 548 45,3	2 456 7,6	-	-	-
3	Ldkr. Bielefeld . . . . . a b	96 481	79 685 82,6	77 433 100	43 085 55,6	26 685 34,5	7 663 9,9	-	-	-
4	" Bielefeld . . . . . a b	37 923	32 763 86,4	31 669 100	6 145 19,4	21 297 67,2	-	4 227 13,4	-	-

DWU. - 2) UWG. - 3) UCSW. - 4) Davon UCSW 583 und UWG 775 Stimmen.

idte und Kreistagen der Landkreise

				Gewählte Vertreter											Lfd. Nr.
C	UAP	sonstige Parteien und Wähler- gruppen	Ein- zel- bewer- ber	ins- gesamt	davon								sonstige Parteien und Wähler- gruppen	Ein- zel- bewer- ber	
					SPD	CDU	FDP	Z	DFU	GDP	DG	UAP			
-	-	-	-	37 100	16 43,2	21 56,8	-	-	-	-	-	-	-	-	44
-	-	3 042 <sup>1)</sup> 5,0	-	43 100	23 53,5	18 41,9	-	-	-	-	-	-	2 <sup>1)</sup> 4,6	-	45
-	-	-	-	55 100	36 65,5	19 34,5	-	-	-	-	-	-	-	-	46
-	-	1 843 <sup>2)</sup> 4,1	-	43 100	25 58,1	18 41,9	-	-	-	-	-	-	-	-	47
-	-	-	-	49 100	18 36,7	26 53,1	5 10,2	-	-	-	-	-	-	-	48
-	-	-	-	43 100	25 58,1	16 37,2	2 4,7	-	-	-	-	-	-	-	49
-	-	-	-	41 100	9 21,9	28 68,3	2 4,9	2 4,9	-	-	-	-	-	-	50
-	-	-	-	41 100	16 39,0	23 56,1	2 4,9	-	-	-	-	-	-	-	51
-	-	-	1 525 3,3	37 100	7 18,9	25 67,6	3 8,1	2 5,4	-	-	-	-	-	-	52
-	-	-	-	37 100	7 18,9	24 64,9	2 5,4	4 10,8	-	-	-	-	-	-	53
-	-	-	-	41 100	15 36,6	26 63,4	-	-	-	-	-	-	-	-	54
-	-	-	-	48 100	12 25,0	26 54,2	3 6,2	7 14,6	-	-	-	-	-	-	55
-	-	-	-	51 100	25 49,0	23 45,1	3 5,9	-	-	-	-	-	-	-	56
-	-	894 <sup>3)</sup> 1,0	-	45 100	13 28,9	26 57,7	3 6,7	3 6,7	-	-	-	-	-	-	57
-	-	1 358 <sup>4)</sup> 2,1	-	41 100	16 39,0	20 48,8	5 12,2	-	-	-	-	-	-	-	58
-	-	-	-	33 100	7 21,2	21 63,6	2 6,1	3 9,1	-	-	-	-	-	-	59
-	-	7 137 0,6	1 525 0,1	685 100	270 39,4	360 52,5	32 4,7	21 3,1	-	-	-	-	2 0,3	-	60
-	-	-	-	49 100	27 55,1	17 34,7	5 10,2	-	-	-	-	-	-	-	61
-	-	-	-	37 100	18 48,7	17 45,9	2 5,4	-	-	-	-	-	-	-	62
-	-	-	-	47 100	27 57,5	16 34,0	4 8,5	-	-	-	-	-	-	-	63
-	-	-	-	33 100	6 18,2	23 69,7	-	4 12,1	-	-	-	-	-	-	64

Noch: 2. Die Wahlen zu den Räten der kreisfreien

i.	Verwaltungsbezirk  a = absolut b = %		Wahl- berechtigte	Wähler	Gültige Stimmen							
					insgesamt	davon						
						SPD	CDU	FDP	Z	DFU	GDP	
5	Ldkr.	Detmold . . . . .	a b	100 727	79 770 79,2	77 730 100	39 686 51,0	22 229 28,6	13 343 17,2	-	-	2 472 3,2
5	"	Halle (Westf.) . . .	a b	43 098	34 676 80,5	33 750 100	15 367 45,5	11 631 34,5	5 648 16,7	-	-	1 104 3,3
7	"	Herford . . . . .	a b	120 995	100 016 82,7	96 435 100	54 325 56,3	31 017 32,2	11 093 11,5	-	-	-
8	"	Höxter . . . . .	a b	64 728	53 398 82,5	51 811 100	12 921 24,9	28 401 54,8	4 501 8,7	5 988 11,6	-	-
9	"	Lemgo . . . . .	a b	100 009	81 670 81,7	78 661 100	44 304 56,3	21 765 27,7	12 592 16,0	-	-	-
0	"	Lübbecke . . . . .	a b	60 738	47 369 78,0	45 901 100	21 452 46,7	16 651 36,3	7 798 17,0	-	-	-
1	"	Minden . . . . .	a b	138 911	110 385 79,5	106 952 100	55 002 51,4	33 144 31,0	18 806 17,6	-	-	-
2	"	Paderborn . . . . .	a b	88 030	69 933 79,4	67 947 100	17 093 25,1	42 104 62,0	5 022 7,4	-	-	-
3	"	Warburg . . . . .	a b	29 715	24 723 83,2	23 636 100	3 852 16,3	12 788 54,1	3 657 15,5	-	-	-
4	"	Wiedenbrück . . . .	a b	105 388	85 127 80,8	82 308 100	25 266 30,7	44 297 53,8	8 719 10,6	3 040 3,7	-	-
5	Reg.-Bez.	Detmold . . . . .	a b	1 155 044	927 763 80,3	900 628 100	405 115 45,0	359 735 39,9	110 894 12,3	13 255 1,5	-	3 576 0,4
6	Krfr.St.	Bochum . . . . .	a b	256 339	195 781 76,4	194 091 100	115 900 59,7	66 563 34,3	8 840 4,6	-	2 665 1,4	-
7	"	Castrop-Rauxel . . .	a b	59 693	47 057 78,8	46 485 100	27 330 58,8	17 644 38,0	1 511 3,2	-	-	-
8	"	Dortmund . . . . .	a b	467 539	343 792 73,5	339 958 100	207 932 61,2	113 582 33,4	18 444 5,4	-	-	-
9	"	Hagen . . . . .	a b	142 851	102 362 71,7	101 228 100	54 649 54,0	36 388 35,9	7 652 7,6	-	2 539 2,5	-
0	"	Hamm . . . . .	a b	51 026	38 428 75,3	37 923 100	17 681 46,6	17 314 45,7	2 928 7,7	-	-	-
1	"	Herne . . . . .	a b	79 553	60 846 76,5	60 238 100	33 741 56,0	21 356 35,5	2 727 4,5	-	2 414 4,0	-
2	"	Iserlohn . . . . .	a b	40 754	29 334 72,0	29 024 100	14 595 50,3	10 442 36,0	3 987 13,7	-	-	-
3	"	Lüdenscheid . . . .	a b	43 068	31 029 72,0	30 576 100	15 605 51,0	11 493 37,6	3 478 11,4	-	-	-
4	"	Lünen . . . . .	a b	50 398	40 501 80,4	39 979 100	22 944 57,4	13 966 34,9	1 681 4,2	-	-	-
5	"	Siegen . . . . .	a b	33 774	23 006 68,1	22 732 100	9 480 41,7	9 788 43,0	1 788 7,9	-	-	-

CVP. - 2) Davon CWG 2 627 und CSWG 712 Stimmen. - 3) CWG. - 4) Freie Wählergemeinschaft Moese-Mastholte. - 5) VUB.

Ädte und Kreistagen der Landkreise

				Gewählte Vertreter											Lfd. Nr.
DG	UAP	sonstige Parteien und Wähler- gruppen	Ein- zel- bewer- ber	ins- gesamt	davon										
					SPD	CDU	FDP	Z	DFU	GDP	DG	UAP	sonstige Parteien und Wähler- gruppen	Ein- zel- bewer- ber	
-	-	-	-	49 100	26 53,0	14 28,6	9 18,4	-	-	-	-	-	-	-	65
-	-	-	-	33 100	16 48,5	12 36,4	5 15,1	-	-	-	-	-	-	-	66
-	-	-	-	46 100	26 56,5	15 32,6	5 10,9	-	-	-	-	-	-	-	67
-	-	-	-	42 100	10 23,8	24 57,2	3 7,1	5 11,9	-	-	-	-	-	-	68
-	-	-	-	47 100	27 57,4	13 27,7	7 14,9	-	-	-	-	-	-	-	69
-	-	-	-	37 100	18 48,7	13 35,1	6 16,2	-	-	-	-	-	-	-	70
-	-	-	-	47 100	24 51,1	15 31,9	8 17,0	-	-	-	-	-	-	-	71
-	-	3 728 <sup>1)</sup> 5,5	-	44 100	11 25,0	28 63,6	3 6,8	-	-	-	-	-	2 <sup>1)</sup> 4,6	-	72
-	-	3 339 <sup>2)</sup> 14,1	-	31 100	5 16,1	18 58,1	5 16,1	-	-	-	-	-	3 <sup>3)</sup> 9,7	-	73
-	-	986 <sup>4)</sup> 1,2	-	41 100	13 31,7	23 56,1	4 9,8	1 2,4	-	-	-	-	-	-	74
-	-	6 053 0,9	-	583 100	254 43,6	248 42,5	66 11,3	10 1,7	-	-	-	-	5 0,9	-	75
-	105 0,0	-	18 0,0	55 100	35 63,6	20 36,4	-	-	-	-	-	-	-	-	76
-	-	-	-	43 100	26 60,5	17 39,5	-	-	-	-	-	-	-	-	77
-	-	-	-	67 100	42 62,7	22 32,8	3 4,5	-	-	-	-	-	-	-	78
-	-	-	-	49 100	28 57,2	18 36,7	3 6,1	-	-	-	-	-	-	-	79
-	-	-	-	37 100	18 48,7	17 45,9	2 5,4	-	-	-	-	-	-	-	80
-	-	-	-	43 100	26 60,5	17 39,5	-	-	-	-	-	-	-	-	81
-	-	-	-	37 100	19 51,4	13 35,1	5 13,5	-	-	-	-	-	-	-	82
-	-	-	-	37 100	19 51,4	14 37,8	4 10,8	-	-	-	-	-	-	-	83
-	-	1 388 <sup>5)</sup> 3,5	-	37 100	23 62,2	14 37,8	-	-	-	-	-	-	-	-	84
230 1,0	-	1 446 <sup>6)</sup> 6,4	-	37 100	16 43,2	16 43,2	3 8,2	-	-	-	-	-	2 <sup>6)</sup> 5,4	-	85

5) UWG.

Noch: 2. Die Wahlen zu den Räten der kreisfreien

d.	Verwaltungsbezirk a = absolut b = %	Wahl- berechtigte	Wähler	Gültige Stimmen						
				insgesamt	davon					
					SPD	CDU	FDP	Z	DFU	GDP
6	Krfr.St. Wanne-Eickel . . . . . a b	74 579	54 793 73,5	54 179 100	34 393 63,5	17 507 32,3	2 279 4,2	-	-	-
7	" Wattenscheid . . . . . a b	57 824	44 915 77,7	44 534 100	26 859 60,3	15 866 35,6	1 809 4,1	-	-	-
8	" Witten . . . . . a b	71 097	55 581 78,2	54 871 100	34 739 63,3	16 373 29,8	3 759 6,9	-	-	-
9	Ldkr. Altena . . . . . a b	117 728	90 428 76,8	88 286 100	43 255 49,0	29 998 34,0	13 839 15,7	-	-	-
0	" Arnberg . . . . . a b	89 900	75 197 83,6	73 393 100	25 195 34,3	39 984 54,5	4 718 6,4	3 496 4,8	-	-
1	" Brilon . . . . . a b	48 691	41 529 85,3	39 788 100	10 130 25,5	23 050 57,9	2 551 6,4	3 713 9,3	-	-
2	" Ennepe-Ruhr-Kreis . a b	184 784	145 389 78,7	141 466 100	80 888 57,2	44 167 31,2	16 411 11,6	-	-	-
3	" Iserlohn . . . . . a b	133 594	104 726 78,4	102 137 100	47 533 46,5	44 666 43,7	8 326 8,2	-	-	-
4	" Lippstadt . . . . . a b	63 920	53 736 84,1	52 356 100	20 122 39,4	25 260 48,2	2 809 5,4	1 883 3,6	-	2 282 4,4
5	" Meschede . . . . . a b	51 137	42 595 83,3	41 048 100	10 507 25,6	26 934 65,6	3 190 7,8	-	-	-
6	" Olpe . . . . . a b	63 925	53 440 83,6	51 576 100	14 029 27,2	32 153 62,3	2 108 4,1	2 405 4,7	-	-
7	" Siegen . . . . . a b	116 185	88 571 76,2	86 102 100	40 152 46,6	31 546 36,6	10 456 12,2	-	-	-
8	" Soest . . . . . a b	70 213	55 717 79,4	54 506 100	16 328 30,0	23 360 42,9	8 371 15,4	2 962 5,4	-	1 221 2,2
9	" Unna . . . . . a b	158 234	132 128 83,5	127 976 100	73 366 57,3	42 504 33,2	10 793 8,5	-	-	-
0	" Wittgenstein . . . . . a b	28 912	23 550 81,5	23 010 100	10 166 44,2	7 439 32,3	2 941 12,8	-	-	-
1	Reg.-Bez. Arnsberg . . . . . a b	2 555 718	1 974 431 77,3	1 937 462 100	1 007 519 52,0	739 343 38,2	147 396 7,6	14 459 0,7	7 618 0,4	3 503 0,2
2	Nordrhein-Westfalen . . . . . a b	11 240 695	8 560 282 76,2	8 384 711 100	3 907 348 46,6	3 612 724 43,1	670 259 8,0	73 314 0,9	21 494 0,3	15 292 0,2
3	davon Kreisfreie Städte . . . . . a b	5 739 305	4 121 886 71,8	4 082 595 100	2 167 460 53,1	1 610 841 39,5	255 867 6,3	4 630 0,1	21 067 0,5	3 498 0,1
4	Landkreise . . . . . a b	5 501 390	4 438 396 80,7	4 302 116 100	1 739 888 40,5	2 001 883 46,5	414 392 9,6	68 684 1,6	427 0,0	11 794 0,3

1) Freie Wählergemeinschaft Halver. - 2) Freie Wählergemeinschaft Hallenberg. - 3) UWG. - 4) Christliche Wählergemein  
ndkreis Wittgenstein.



tädte und Kreistagen der Landkreise

				Gewählte Vertreter											Lfd. Nr.
DG	UAP	sonstige Parteien und Wähler- gruppen	Ein- zel- bewer- ber	ins- gesamt	davon								sonstige Parteien und Wähler- gruppen	Ein- zel- bewer- ber	
					SPD	CDU	FDP	Z	DFU	GDP	DG	UAP			
-	-	-	-	43 100	29 67,4	14 32,6	-	-	-	-	-	-	-	-	86
-	-	-	-	37 100	23 62,2	14 37,8	-	-	-	-	-	-	-	-	87
-	-	-	-	43 100	27 62,8	13 30,2	3 7,0	-	-	-	-	-	-	-	88
-	-	439 <sup>1)</sup> 0,5	755 0,8	52 100	26 50,0	18 34,6	8 15,4	-	-	-	-	-	-	-	89
-	-	-	-	41 100	15 36,6	24 58,5	2 4,9	-	-	-	-	-	-	-	90
-	-	344 <sup>2)</sup> 0,9	-	37 100	10 27,0	22 59,5	2 5,4	3 8,1	-	-	-	-	-	-	91
-	-	-	-	51 100	29 56,8	16 31,4	6 11,8	-	-	-	-	-	-	-	92
-	-	1 612 <sup>3)</sup> 1,6	-	41 100	19 46,4	18 43,9	3 7,3	-	-	-	-	-	1 <sup>3)</sup> 2,4	-	93
-	-	-	-	37 100	15 40,5	20 54,1	2 5,4	-	-	-	-	-	-	-	94
-	-	-	417 1,0	37 100	9 24,3	25 67,6	3 8,1	-	-	-	-	-	-	-	95
-	-	847 <sup>4)</sup> 1,6	34 0,1	37 100	11 29,7	26 70,3	-	-	-	-	-	-	-	-	96
1 030 1,2	-	2 918 <sup>5)</sup> 3,4	-	43 100	21 48,9	17 39,5	5 11,6	-	-	-	-	-	-	-	97
-	-	2 264 <sup>5)</sup> 4,1	-	44 100	14 31,8	21 47,7	7 15,9	2 4,6	-	-	-	-	-	-	98
-	-	1 313 <sup>6)</sup> 1,0	-	48 100	28 58,4	16 33,3	4 8,3	-	-	-	-	-	-	-	99
-	-	2 043 <sup>7)</sup> 8,9	421 1,8	27 100	13 48,2	9 33,3	3 11,1	-	-	-	-	-	2 <sup>7)</sup> 7,4	-	100
1 260 0,1	105 0,0	14 614 0,7	1 645 0,1	1 060 100	541 51,0	441 41,6	68 6,4	5 0,5	-	-	-	-	5 0,5	-	101
2 209 0,0	864 0,0	77 209 0,9	3 998 0,0	4 178 100	1 874 44,8	1 935 46,3	299 7,2	36 0,9	3 0,1	-	-	-	31 0,7	-	102
1 179 0,0	864 0,0	17 171 0,4	18 0,0	1 778 100	943 53,0	740 41,6	83 4,7	-	3 0,2	-	-	-	9 0,5	-	103
1 030 0,0	-	60 038 1,4	3 980 0,1	2 400 100	931 38,8	1 195 49,8	216 9,0	36 1,5	-	-	-	-	22 0,9	-	104

schaft des Kreises Olpe. - 5) BG. - 6) Wählergemeinschaften des Kreises Unna. - 7) Freie Wählergemeinschaft für den



## **B. Ergebnisse mittelbarer Wahlen**

1. Die Amts

Verwaltungsbezirk	Gewählte Vertreter									
	insgesamt	SPD	CDU	FDP	Z	DFU	GDP	DG	sonstige Parteien und Wählergruppen	Einzelbewerber
<u>kr. Dinslaken</u>										
Amt Gahlen . . . . . a	19	9	8	2	-	-	-	-	-	-
b	100,0	47,4	42,1	10,5						
<u>kr. Düsseldorf-Mettmann</u>										
Amt Angerland . . . . . a	33	12	17	4	-	-	-	-	-	-
b	100,0	36,4	51,5	12,1						
" Gruiten . . . . . a	25	12	12	-	-	-	-	-	1 <sup>1)</sup>	-
b	100,0	48,0	48,0						4,0	
" Hubbelrath . . . . . a	18	6	10	-	-	-	-	-	2 <sup>2)</sup>	-
b	100,0	33,3	55,6						11,1	
Amt zusammen a	76	30	39	4	-	-	-	-	3	-
b	100,0	39,5	51,3	5,3					3,9	
<u>kr. Geldern</u>										
Amt Aldekerk . . . . . a	18	5	12	1	-	-	-	-	-	-
b	100,0	27,8	66,7	5,5						
" Kervenheim . . . . . a	18	1	15	1	-	-	1	-	-	-
b	100,0	5,6	83,2	5,6			5,6			
" Kevelaer . . . . . a	24	5	17	-	-	-	-	-	2 <sup>3)</sup>	-
b	100,0	20,8	70,8						8,4	
" Nisukerk . . . . . a	19	5	12	2	-	-	-	-	-	-
b	100,0	26,3	63,2	10,5						
" Walbeck . . . . . a	19	1	16	1	-	-	-	-	1 <sup>3)</sup>	-
b	100,0	5,3	84,1	5,3					5,3	
Amt zusammen a	98	17	72	5	-	-	1	-	3	-
b	100,0	17,3	73,5	5,1			1,0		3,1	
<u>kr. Grevenbroich</u>										
Amt Dormagen . . . . . a	32	13	16	3	-	-	-	-	-	-
b	100,0	40,6	50,0	9,4						
" Evinghoven . . . . . a	12	2	10	-	-	-	-	-	-	-
b	100,0	16,7	83,3							
" Frimmersdorf . . . . . a	18	11	5	1	1	-	-	-	-	-
b	100,0	61,1	27,7	5,6	5,6					
" Glehn . . . . . a	18	3	8	-	-	-	-	-	7 <sup>4)</sup>	-
b	100,0	16,7	44,4						38,9	
" Hemmerden . . . . . a	19	5	13	-	-	-	-	-	1 <sup>5)</sup>	-
b	100,0	26,3	68,4						5,3	
" Korschenbroich . . . . . a	20	8	12	-	-	-	-	-	-	-
b	100,0	40,0	60,0							
" Nettesheim . . . . . a	12	4	8	-	-	-	-	-	-	-
b	100,0	33,3	66,7							
" Nievenheim . . . . . a	22	6	11	-	5	-	-	-	-	-
b	100,0	27,3	50,0		22,7					
" Norf . . . . . a	18	7	10	1	-	-	-	-	-	-
b	100,0	38,9	55,5	5,6						
Amt zusammen a	171	59	93	5	6	-	-	-	8	-
b	100,0	34,5	54,4	2,9	3,5				4,7	
<u>kr. Kempen-Krefeld</u>										
Amt Lank . . . . . a	27	8	16	3	-	-	-	-	-	-
b	100,0	29,6	59,3	11,1						

UWG. - 2) Davon Freie Wählergemeinschaft Homberg 1 und Freie Wählergemeinschaft Metzkäusen 1 Vertreter. - 3) Kommunale Wählergemeinschaft. - 4) Unabhängige Wählergemeinschaft. - 5) Bürger Wähler Vereinigung.

ertretungen

Verwaltungsbezirk  a = absolut b = %	Gewählte Vertreter									
	insgesamt	SPD	CDU	FDP	Z	DFU	GDP	DG	sonstige Parteien und Wähler- gruppen	Einzel- bewerber
<u>Ldkr. Kleve</u>										
Amt Asperden . . . . . a	19	-	17	-	-	-	1	-	1 <sup>1)</sup>	-
b	100,0		89,4				5,3		5,3	
" Griethausen . . . . . a	21	7	13	1	-	-	-	-	-	-
b	100,0	33,3	61,9	4,8						
" Kalkar . . . . . a	20	2	15	1	-	-	-	-	2 <sup>2)</sup>	-
b	100,0	10,0	75,0	5,0					10,0	
" Kranenburg . . . . . a	20	5	14	1	-	-	-	-	-	-
b	100,0	25,0	70,0	5,0						
" Rindern . . . . . a	18	3	14	1	-	-	-	-	-	-
b	100,0	16,7	77,8	5,5						
" Till . . . . . a	24	6	18	-	-	-	-	-	-	-
b	100,0	25,0	75,0							
" Uedem . . . . . a	18	3	15	-	-	-	-	-	-	-
b	100,0	16,7	83,3							
Ämter zusammen a	140	26	106	4	-	-	1	-	3	-
b	100,0	18,6	75,7	2,9			0,7		2,1	
<u>Ldkr. Moers</u>										
Amt Alpen-Veen . . . . . a	26	8	18	-	-	-	-	-	-	-
b	100,0	30,8	69,2							
" Rheurdt . . . . . a	20	4	12	1	-	-	-	-	3 <sup>3)</sup>	-
b	100,0	20,0	60,0	5,0					15,0	
" Sonsbeck . . . . . a	18	3	15	-	-	-	-	-	-	-
b	100,0	16,7	83,3							
Ämter zusammen a	64	15	45	1	-	-	-	-	3	-
b	100,0	23,4	70,3	1,6					4,7	
<u>Ldkr. Rees</u>										
Amt Elten . . . . . a	19	6	11	2	-	-	-	-	-	-
b	100,0	31,6	57,9	10,5						
" Haltern . . . . . a	19	3	15	1	-	-	-	-	-	-
b	100,0	15,8	78,9	5,3						
" Millingen . . . . . a	19	2	15	1	-	-	-	-	1 <sup>4)</sup>	-
b	100,0	10,5	78,9	5,3					5,3	
" Rees - Land . . . . . a	13	4	9	-	-	-	-	-	-	-
b	100,0	30,8	69,2							
" Ringenberg . . . . . a	19	5	9	4	-	-	-	-	1 <sup>5)</sup>	-
b	100,0	26,3	47,4	21,0					5,3	
" Schermbeck . . . . . a	22	2	11	9	-	-	-	-	-	-
b	100,0	9,1	50,0	40,9						
" Vrselt . . . . . a	21	5	15	1	-	-	-	-	-	-
b	100,0	23,8	71,4	4,8						
Ämter zusammen a	132	27	85	18	-	-	-	-	2	-
b	100,0	20,5	64,4	13,6					1,5	
<u>Rhein-Wupper-Kreis</u>										
Amt Wermelskirchen . . . . a	31	13	16	2	-	-	-	-	-	-
b	100,0	41,9	51,6	6,5						
Reg.-Bez. Düsseldorf . . . . a	758	204	480	44	6	-	2	-	22	-
b	100,0	26,9	63,3	5,8	0,8		0,3		2,9	

1) Christliche Wählergemeinschaft Asperden. - 2) Davon Unabhängige Wählergemeinschaft Appeldorn 1 und Unabhängige Wählergemeinschaft Bylerward 1 Vertreter. - 3) Freie Wählergemeinschaft. - 4) Freie Wählergemeinschaft Empel. - 5) Wählergruppe Diersfordt.

Noch: 1. Die Amts

Verwaltungsbezirk	Gewählte Vertreter									
	insgesamt	SPD	CDU	FDP	2	DFU	GDP	DG	sonstige Parteien und Wählergruppen	Einzelbewerber
<u>Kr. Bergheim (Erft)</u>										
Amt Bedburg . . . . . a	25	12	12	1	-	-	-	-	-	-
b	100,0	48,0	48,0	4,0						
" Bergheim (Erft) . . . a	33	20	11	2	-	-	-	-	-	-
b	100,0	60,6	33,3	6,1						
" Buir . . . . . a	20	5	11	-	-	-	-	-	4 <sup>1)</sup>	-
b	100,0	25,0	55,0						20,0	
" Elsdorf (Rhld.) . . . a	25	13	11	-	-	-	-	-	1 <sup>1)</sup>	-
b	100,0	52,0	44,0						4,0	
" Horrem . . . . . a	28	13	11	3	-	-	-	-	1 <sup>1)</sup>	-
b	100,0	46,4	39,3	10,7					3,6	
" Kerpen . . . . . a	25	12	11	1	-	-	-	-	1 <sup>1)</sup>	-
b	100,0	48,0	44,0	4,0					4,0	
" Königshoven . . . . . a	20	7	12	1	-	-	-	-	-	-
b	100,0	35,0	60,0	5,0						
Amt zusammen a	176	82	79	8	-	-	-	-	7	-
b	100,0	46,6	44,9	4,5					4,0	
<u>Kr. Bonn</u>										
Amt Bornheim . . . . . a	33	9	19	1	-	-	-	-	4 <sup>2)</sup>	-
b	100,0	27,3	57,6	3,0					12,1	
" Duisdorf . . . . . a	42	13	19	3	-	-	-	-	7 <sup>3)</sup>	-
b	100,0	31,0	45,2	7,1					16,7	
" Meckenheim . . . . . a	20	3	10	1	-	-	-	-	6 <sup>4)</sup>	-
b	100,0	15,0	50,0	5,0					30,0	
" Ludendorf . . . . . a	21	5	13	3	-	-	-	-	-	-
b	100,0	23,8	61,9	14,3						
" Rheinbach-Land . . . a	21	3	12	2	-	-	-	-	4 <sup>1)</sup>	-
b	100,0	14,3	57,1	9,5					19,1	
" Villip . . . . . a	21	5	9	5	-	-	-	-	2 <sup>5)</sup>	-
b	100,0	23,8	42,9	23,8					9,5	
Amt zusammen a	158	38	82	15	-	-	-	-	23	-
b	100,0	24,0	51,9	9,5					14,6	
<u>Kr. Euskirchen</u>										
Amt Frauenberg . . . . . a	13	1	8	2	-	-	-	-	2 <sup>6)</sup>	-
b	100,0	7,7	61,5	15,4					15,4	
" Friesheim . . . . . a	21	3	5	13	-	-	-	-	-	-
b	100,0	14,3	23,8	61,9						
" Gymnich . . . . . a	19	9	9	1	-	-	-	-	-	-
b	100,0	47,4	47,4	5,2						
" Kuchenheim . . . . . a	27	8	14	4	-	-	-	-	1 <sup>7)</sup>	-
b	100,0	29,6	51,9	14,8					3,7	
" Lechenich . . . . . a	24	9	11	4	-	-	-	-	-	-
b	100,0	37,5	45,8	16,7						
" Liblar . . . . . a	25	14	10	1	-	-	-	-	-	-
b	100,0	56,0	40,0	4,0						
" Müstereifel-Land . . a	21	4	12	3	-	-	-	-	2 <sup>6)</sup>	-
b	100,0	19,1	57,1	14,3					9,5	
" Satzvey-Wachendorf-Enzen a	28	8	14	4	-	-	-	-	2 <sup>6)</sup>	-
b	100,0	28,6	50,0	14,3					7,1	
" Sinzenich . . . . . a	14	2	7	1	-	-	-	-	-	-
b	100,0	14,3	50,0	7,1	28,6					
" Weilerswist-Lommersum a	21	10	10	1	-	-	-	-	-	-
b	100,0	47,6	47,6	4,8						

UWG. - 2) UBG. - 3) Davon FWG 5 und UWG 2 Vertreter. - 4) Davon Unabhängige Wählergemeinschaft 5 und Bürger-Wählergemeinschaft Merl 1 Vertreter. - 5) Davon Unabhängige Wählergemeinschaft Kreisgemeinschaft Bonn 1 und Unabhängige Wählergemeinschaft Ortsgemeinschaft Villip 1 Vertreter. - 6) Freie Wählervereinigung. - 7) Bürgerliste.

vertretungen

Verwaltungsbezirk	Gewählte Vertreter									
	insgesamt	SPD	CDU	FDP	Z	DFU	GDP	DG	sonstige Parteien und Wählergruppen	Einzelbewerber
noch: Ldkr. Euskirchen										
Amt Züllich-Land . . . . . a	20	4	12	1	1	-	-	-	2 <sup>1)</sup>	-
b	100,0	20,0	60,0	5,0	5,0	-	-	-	10,0	-
Ämter zusammen a	233	72	112	35	5	-	-	-	9	-
b	100,0	30,9	48,1	15,0	2,1	-	-	-	3,9	-
<u>Rheinisch-Bergischer Kreis</u>										
Amt Engelskirchen . . . . . a	18	5	10	3	-	-	-	-	-	-
b	100,0	27,8	55,5	16,7	-	-	-	-	-	-
" Kürten . . . . . a	26	3	17	3	-	-	-	-	3 <sup>2)</sup>	-
b	100,0	11,6	65,2	11,6	-	-	-	-	11,6	-
Ämter zusammen a	44	8	27	6	-	-	-	-	3	-
b	100,0	18,2	61,4	13,6	-	-	-	-	6,8	-
<u>Siegkreis</u>										
Amt Königswinter-Land . . a	18	4	10	1	-	-	-	-	3 <sup>3)</sup>	-
b	100,0	22,2	55,5	5,6	-	-	-	-	16,7	-
" Lohmar . . . . . a	19	5	10	1	-	-	-	-	3 <sup>4)</sup>	-
b	100,0	26,3	52,6	5,3	-	-	-	-	15,8	-
" Menden (Rheinland) . . a	35	15	17	3	-	-	-	-	-	-
b	100,0	42,9	48,5	8,6	-	-	-	-	-	-
" Neunkirchen . . . . . a	19	4	10	3	-	-	-	-	2 <sup>5)</sup>	-
b	100,0	21,1	52,6	15,8	-	-	-	-	10,5	-
" Niederkassel (Siegkr.) a	26	8	15	2	-	-	-	-	1 <sup>6)</sup>	-
b	100,0	30,8	57,7	7,7	-	-	-	-	3,8	-
" Oberkassel (Siegkr.) . a	29	7	11	3	-	-	-	-	8 <sup>7)</sup>	-
b	100,0	24,1	37,9	10,4	-	-	-	-	27,6	-
" Oberpleis . . . . . a	26	5	13	2	-	-	-	-	6 <sup>8)</sup>	-
b	100,0	19,2	50,0	7,7	-	-	-	-	23,1	-
" Ruppichterorth . . . . . a	20	3	10	1	6	-	-	-	-	-
b	100,0	15,0	50,0	5,0	30,0	-	-	-	-	-
Ämter zusammen a	192	51	96	16	6	-	-	-	23	-
b	100,0	26,6	50,0	8,3	3,1	-	-	-	12,0	-
Reg.-Bez. Köln . . . . . a	803	251	396	80	11	-	-	-	65	-
b	100,0	31,2	49,3	10,0	1,4	-	-	-	8,1	-
<u>Ldkr. Düren</u>										
Amt Birgel . . . . . a	25	10	15	-	-	-	-	-	-	-
b	100,0	40,0	60,0	-	-	-	-	-	-	-
" Birkesdorf . . . . . a	20	9	9	-	-	-	-	-	2 <sup>9)</sup>	-
b	100,0	45,0	45,0	-	-	-	-	-	10,0	-
" Echts . . . . . a	18	6	12	-	-	-	-	-	-	-
b	100,0	33,3	66,7	-	-	-	-	-	-	-

1) Freie Wählervereinigung. - 2) Freie Bürgervereinigung. - 3) Davon Freie Wählerschaft 2 und Bürgerblock 1 Vertreter. 4) Davon PWV 1, CWG 1 und PBV 1 Vertreter. - 5) Gewerbe-Verein. - 6) UWG. - 7) Davon Unabhängige Bürgergemeinschaft Oberdöllendorf 2, Bürgergemeinschaft Oberkassel 5 und Unabhängige Wählergemeinschaft Niederdöllendorf 1 Vertreter. - 8) Bürgergemeinschaft. - 9) Davon FUW Selhausen 1 und FUW Birkesdorf 1 Vertreter.

Noch: 1. Die Amts

Verwaltungsbezirk	Gewählte Vertreter									
	insgesamt	SPD	CDU	FDP	Z	DFU	GDP	DG	sonstige Parteien und Wähler- gruppen	Einzel- bewerber
a = absolut b = %										
och: Ldkr. Düren										
Amt Kreuzau . . . . .	a	30	8	19	2	-	-	-	1 <sup>1)</sup>	-
	b	100,0	26,7	63,3	6,7	-	-	-	3,3	-
" Langerwehe . . . . .	a	25	13	9	-	-	-	-	3 <sup>2)</sup>	-
	b	100,0	52,0	36,0	-	-	-	-	12,0	-
" Lucherberg . . . . .	a	21	11	8	-	-	-	-	2 <sup>3)</sup>	-
	b	100,0	52,4	38,1	-	-	-	-	9,5	-
" Merken . . . . .	a	19	10	9	-	-	-	-	-	-
	b	100,0	52,6	47,4	-	-	-	-	-	-
" Merzenich . . . . .	a	19	10	9	-	-	-	-	-	-
	b	100,0	52,6	47,4	-	-	-	-	-	-
" Nideggen . . . . .	a	21	1	8	2	-	-	-	9 <sup>4)</sup>	1
	b	100,0	4,8	38,1	9,5	-	-	-	42,8	4,8
" Niederzier . . . . .	a	19	8	11	-	-	-	-	-	-
	b	100,0	42,1	57,9	-	-	-	-	-	-
" Nörvenich . . . . .	a	21	6	13	-	-	-	-	1 <sup>5)</sup>	1
	b	100,0	28,5	61,9	-	-	-	-	4,8	4,8
" Straß-Bergstein . . .	a	22	3	11	-	-	-	-	7 <sup>6)</sup>	1
	b	100,0	13,6	50,0	-	-	-	-	31,8	4,6
" Vettweiß . . . . .	a	21	7	10	2	-	-	-	2 <sup>7)</sup>	-
	b	100,0	33,4	47,6	9,5	-	-	-	9,5	-
Ämter zusammen	a	281	102	143	6	-	-	-	27	3
	b	100,0	36,3	50,9	2,1	-	-	-	9,6	1,1
dkr. Erkelens										
Amt Baal . . . . .	a	25	8	10	-	-	-	-	7 <sup>8)</sup>	-
	b	100,0	32,0	40,0	-	-	-	-	28,0	-
" Erkelens-Land . . . .	a	19	4	8	3	-	-	-	4 <sup>9)</sup>	-
	b	100,0	21,1	42,1	15,7	-	-	-	21,1	-
" Holzweiler . . . . .	a	18	1	12	1	-	-	-	4 <sup>10)</sup>	-
	b	100,0	5,6	66,6	5,6	-	-	-	22,2	-
" Myhl . . . . .	a	19	5	9	2	-	-	-	3 <sup>11)</sup>	-
	b	100,0	26,3	47,4	10,5	-	-	-	15,8	-
Ämter zusammen	a	81	18	39	6	-	-	-	18	-
	b	100,0	22,2	48,2	7,4	-	-	-	22,2	-
dkr. Jülich										
Amt Aldenhoven . . . . .	a	26	13	13	-	-	-	-	-	-
	b	100,0	50,0	50,0	-	-	-	-	-	-
" Dürwiß . . . . .	a	18	7	10	-	-	-	-	1 <sup>12)</sup>	-
	b	100,0	38,9	55,5	-	-	-	-	5,6	-
" Inden . . . . .	a	26	11	11	2	-	-	-	2 <sup>13)</sup>	-
	b	100,0	42,3	42,3	7,7	-	-	-	7,7	-
" Koslar . . . . .	a	22	8	12	2	-	-	-	-	-
	b	100,0	36,4	54,5	9,1	-	-	-	-	-
" Linnich . . . . .	a	29	7	17	2	-	-	-	3 <sup>14)</sup>	-
	b	100,0	24,1	58,6	6,9	-	-	-	10,4	-
" Stetternich . . . . .	a	21	6	12	2	-	-	-	1 <sup>14)</sup>	-
	b	100,0	28,6	57,1	9,5	-	-	-	4,8	-
" Titz . . . . .	a	20	7	12	-	-	-	-	1 <sup>14)</sup>	-
	b	100,0	35,0	60,0	-	-	-	-	5,0	-
Ämter zusammen	a	162	59	87	8	-	-	-	8	-
	b	100,0	36,5	53,7	4,9	-	-	-	4,9	-

1) Wählergruppe. - 2) Freie Wählervereinigung. - 3) FWG. - 4) FWV Amt. - 5) Freie christliche Wählergemeinschaft.  
6) Davon FWV Bergstein 1, FWV Straß 1, FWV Unterbach 3, FWV Brandenburg 1 und FWV Hürtgen 1 Vertreter. - 7) CWV Kelz 1  
und CWV Froitzheim 1 Vertreter. - 8) UWG. - 9) Davon UWG 1 und UCWG 3 Vertreter. - 10) UCWG. - 11) Unabhängige Wäh-  
lergemeinschaft. - 12) DUWG. - 13) Deutsche Unabhängige Wählergemeinschaft. - 14) DUWG.



Wahlvertretungen

Verwaltungsbezirk  a = absolut b = %	Gewählte Vertreter									
	insgesamt	SPD	CDU	FDP	Z	DFU	GDP	DG	sonstige Parteien und Wähler- gruppen	Einzel- bewerber
<u>Kr. Monschau</u>										
Amt Imgenbroich . . . . . a	24	3	17	1	-	-	-	-	1) 3	-
b	100,0	12,5	70,8	4,2	-	-	-	-	12,5	-
" Kalterherberg . . . . . a	18	3	13	-	-	-	-	-	2) 2	-
b	100,0	16,7	72,2	-	-	-	-	-	11,1	-
" Kesternich . . . . . a	25	3	14	2	2	-	-	-	4) 4	-
b	100,0	12,0	56,0	8,0	8,0	-	-	-	16,0	-
" Roetgen . . . . . a	19	6	11	1	-	-	-	-	1) 1	-
b	100,0	31,5	57,9	5,3	-	-	-	-	5,3	-
" Simmerath . . . . . a	21	3	15	1	1	-	-	-	1) 1	-
b	100,0	14,2	71,4	4,8	4,8	-	-	-	4,8	-
Ämter zusammen a	107	18	70	5	3	-	-	-	11	-
b	100,0	16,8	65,4	4,7	2,8	-	-	-	10,3	-
<u>Kr. Schleiden</u>										
Amt Blankenheim (Ahr) . . . a	23	3	14	1	-	-	-	-	5) 5	-
b	100,0	13,0	60,9	4,4	-	-	-	-	21,7	-
" Harperscheid . . . . . a	12	1	9	2	-	-	-	-	-	-
b	100,0	8,3	75,0	16,7	-	-	-	-	-	-
" Heimbach . . . . . a	12	1	8	-	-	-	-	-	3) 3	-
b	100,0	8,3	66,7	-	-	-	-	-	25,0	-
" Hellenthal . . . . . a	18	2	12	3	-	-	-	-	1) 1	-
b	100,0	11,1	66,7	16,7	-	-	-	-	5,5	-
" Hergarten . . . . . a	20	1	13	1	-	-	-	-	5) 5	-
b	100,0	5,0	65,0	5,0	-	-	-	-	25,0	-
" Kall . . . . . a	28	5	18	5	-	-	-	-	-	-
b	100,0	17,9	64,2	17,9	-	-	-	-	-	-
" Mechernich . . . . . a	20	5	12	-	-	-	-	-	3) 3	-
b	100,0	25,0	60,0	-	-	-	-	-	15,0	-
" Schmidtheim . . . . . a	21	1	12	4	1	-	-	-	3) 3	-
b	100,0	4,8	57,1	19,0	4,8	-	-	-	14,3	-
" Zingsheim . . . . . a	24	2	14	3	-	-	-	-	5) 5	-
b	100,0	8,4	58,3	12,5	-	-	-	-	20,8	-
Ämter zusammen a	178	21	112	19	1	-	-	-	25	-
b	100,0	11,8	62,9	10,7	0,6	-	-	-	14,0	-
<u>Selfkantkreis Gellenkirchen-Heinsberg</u>										
Amt Baesweiler . . . . . a	25	12	12	1	-	-	-	-	-	-
b	100,0	48,0	48,0	4,0	-	-	-	-	-	-
" Brachelen . . . . . a	18	2	12	-	-	-	-	-	4) 4	-
b	100,0	11,1	66,7	-	-	-	-	-	22,2	-
" Gangelt . . . . . a	18	-	10	2	-	-	-	-	6) 6	-
b	100,0	-	55,6	11,1	-	-	-	-	33,3	-
" Heinsberg - Land . . . a	20	3	10	-	-	-	-	-	7) 7	-
b	100,0	15,0	50,0	-	-	-	-	-	35,0	-
" Immendorf-Würm . . . a	19	1	12	-	-	-	-	-	6) 6	-
b	100,0	5,3	63,1	-	-	-	-	-	31,6	-
" Karken . . . . . a	19	2	12	-	-	-	-	-	5) 5	-
b	100,0	10,5	63,2	-	-	-	-	-	26,3	-
" Selfkant . . . . . a	23	2	16	1	-	-	-	-	4) 4	-
b	100,0	8,7	69,6	4,3	-	-	-	-	17,4	-
" Oberbruch-Dremmen . . a	27	6	15	2	-	-	-	-	4) 4	-
b	100,0	22,2	55,6	7,4	-	-	-	-	14,8	-
" Waldenrath . . . . . a	19	1	15	-	-	-	-	-	3) 3	-
b	100,0	5,3	78,9	-	-	-	-	-	15,8	-

) Freie unabhängige Wählervereinigung. - 2) FUW. - 3) UWV. - 4) Unabhängige Wählergemeinschaft. - 5) Davon CWG 4 und CBV 2 Vertreter. - 6) UWG. - 7) Davon UWG 4 und Christliche Bürgerunion 1 Vertreter. - 8) Davon UWG 1 und CBV 2 Vertreter.

Noch: 1. Die Amts

Verwaltungsbezirk  a = absolut b = %	Gewählte Vertreter									
	insgesamt	SPD	CDU	FDP	Z	DFU	GDP	DG	sonstige Parteien und Wähler- gruppen	Einzel- bewerber
<u>och: Selfkantkreis Geilenkirchen-Heinsberg</u>										
Amt Waldfeucht . . . . . a	19	-	13	-	-	-	-	-	6 <sup>1)</sup>	-
b	100,0		68,4						31,6	
" Wassenberg . . . . . a	20	5	10	2	-	-	-	-	3 <sup>2)</sup>	-
b	100,0	25,0	50,0	10,0					15,0	
Ämter zusammen a	227	34	137	8	-	-	-	-	48	-
b	100,0	15,0	60,4	3,5					21,1	
eg.-Bez. Aachen . . . . . a	1 036	252	588	52	4	-	-	-	137	3
b	100,0	24,3	56,8	5,0	0,4				13,2	0,3
andesteil Nordrhein . . . . . a	2 597	707	1 464	176	21	-	2	-	224	3
b	100,0	27,2	56,4	6,8	0,8		0,1		8,6	0,1
<u>dkr. Ahaus</u>										
Amt Legden . . . . . a	18	1	11	2	-	-	-	-	4 <sup>2)</sup>	-
b	100,0	5,6	61,1	11,1					22,2	
" Nienborg . . . . . a	18	1	15	-	2	-	-	-	-	-
b	100,0	5,6	83,3		11,1					
" Schöppingen . . . . . a	18	1	12	-	5	-	-	-	-	-
b	100,0	5,5	66,7		27,8					
" Stadtlohn . . . . . a	18	-	14	-	-	-	-	-	4 <sup>3)</sup>	-
b	100,0		77,8						22,2	
" Wessum . . . . . a	18	-	12	-	6	-	-	-	-	-
b	100,0		66,7		33,3					
" Wüllen . . . . . a	18	1	11	-	-	-	-	-	6 <sup>4)</sup>	-
b	100,0	5,6	61,1						33,3	
Ämter zusammen a	108	4	75	2	13	-	-	-	14	-
b	100,0	3,7	69,4	1,9	12,0				13,0	
<u>dkr. Beckum</u>										
Amt Ahlen . . . . . a	20	2	13	-	2	-	1	-	2 <sup>5)</sup>	-
b	100,0	10,0	65,0		10,0		5,0		10,0	
" Beckum . . . . . a	19	5	13	1	-	-	-	-	-	-
b	100,0	26,3	68,4	5,3						
" Liesborn-Wadersloh . . a	26	4	17	2	2	-	1	-	-	-
b	100,0	15,4	65,4	7,7	7,7		3,8			
" Oelde . . . . . a	32	11	19	2	-	-	-	-	-	-
b	100,0	34,4	59,4	6,2						
" Sendenhorst . . . . . a	18	2	12	4	-	-	-	-	-	-
b	100,0	11,1	66,7	22,2						
" Vorhelm . . . . . a	19	4	8	-	-	-	-	-	7 <sup>6)</sup>	-
b	100,0	21,1	42,1						36,8	
Ämter zusammen a	134	28	82	9	4	-	2	-	9	-
b	100,0	20,9	61,2	6,7	3,0		1,5		6,7	
<u>dkr. Borken</u>										
Amt Gemen-Wescke . . . . . a	20	3	11	1	-	-	-	-	5 <sup>7)</sup>	-
b	100,0	15,0	55,0	5,0					25,0	
" Heiden-Reken . . . . . a	27	3	21	2	1	-	-	-	-	-
b	100,0	11,1	77,8	7,4	3,7					
" Liedern-Werth . . . . . a	25	4	16	1	4	-	-	-	-	-
b	100,0	16,0	64,0	4,0	16,0					
" Marbeck-Raesfeld . . . a	27	3	23	-	-	-	-	-	1 <sup>2)</sup>	-
b	100,0	11,1	85,2						3,7	

Davon UWG 4 und CB 2 Vertreter. - 2) UWG. - 3) FWG. - 4) Christliche Wählergemeinschaft Wüllen. - 5) Wählerge-  
meinschaft christlicher Familien. - 6) CWUE. - 7) FWU.

ertretungen

Verwaltungsbezirk  a = absolut b = %	Gewählte Vertreter									
	insgesamt	SPD	CDU	FDP	Z	DFU	GDP	DG	sonstige Parteien und Wähler- gruppen	Einzel- bewerber
<b>noch: Ldkr. Borken</b>										
Amt Rhede . . . . . a	25	7	18	-	-	-	-	-	-	-
b	100,0	28,0	72,0	-	-	-	-	-	-	-
" Velen-Ramsdorf . . . . . a	18	2	10	-	-	-	-	-	6 <sup>1)</sup>	-
b	100,0	11,1	55,6	-	-	-	-	-	33,3	-
Ämter zusammen a	142	22	99	4	5	-	-	-	12	-
b	100,0	15,5	69,7	2,8	3,5	-	-	-	8,5	-
<b>Ldkr. Coesfeld</b>										
Amt Billerbeck . . . . . a	19	2	14	-	3	-	-	-	-	-
b	100,0	10,5	73,7	-	15,8	-	-	-	-	-
" Buldern . . . . . a	18	2	11	-	5	-	-	-	-	-
b	100,0	11,1	61,1	-	27,8	-	-	-	-	-
" Dülmen . . . . . a	20	2	11	-	4	-	-	-	3 <sup>2)</sup>	-
b	100,0	10,0	55,0	-	20,0	-	-	-	15,0	-
" Gescher . . . . . a	28	5	18	-	5	-	-	-	-	-
b	100,0	17,9	64,2	-	17,9	-	-	-	-	-
" Osterwick . . . . . a	18	-	14	2	2	-	-	-	-	-
b	100,0	-	77,8	11,1	11,1	-	-	-	-	-
" Rorup . . . . . a	20	3	13	-	4	-	-	-	-	-
b	100,0	15,0	65,0	-	20,0	-	-	-	-	-
Ämter zusammen a	123	14	81	2	23	-	-	-	3	-
b	100,0	11,4	65,9	1,6	18,7	-	-	-	2,4	-
<b>Ldkr. Lüdidinghausen</b>										
Amt Bork . . . . . a	30	13	17	-	-	-	-	-	-	-
b	100,0	43,3	56,7	-	-	-	-	-	-	-
" Drensteinfurt . . . . . a	20	4	16	-	-	-	-	-	-	-
b	100,0	20,0	80,0	-	-	-	-	-	-	-
" Herbern . . . . . a	19	5	14	-	-	-	-	-	-	-
b	100,0	26,3	73,7	-	-	-	-	-	-	-
" Lüdidinghausen . . . . . a	25	6	17	1	-	-	-	-	1 <sup>3)</sup>	-
b	100,0	24,0	68,0	4,0	-	-	-	-	4,0	-
" Nordkirchen . . . . . a	18	1	15	-	-	-	-	-	2 <sup>4)</sup>	-
b	100,0	5,6	83,3	-	-	-	-	-	11,1	-
" Olfen . . . . . a	20	4	16	-	-	-	-	-	-	-
b	100,0	20,0	80,0	-	-	-	-	-	-	-
" Ottmarsbocholt . . . . . a	12	-	12	-	-	-	-	-	-	-
b	100,0	-	100,0	-	-	-	-	-	-	-
Ämter zusammen a	144	33	107	1	-	-	-	-	3	-
b	100,0	22,9	74,3	0,7	-	-	-	-	2,1	-
<b>Ldkr. Münster</b>										
Amt Nottuln . . . . . a	18	3	11	-	3	-	-	-	1 <sup>5)</sup>	-
b	100,0	16,7	61,1	-	16,7	-	-	-	5,5	-
" Roxel . . . . . a	22	3	12	1	6	-	-	-	-	-
b	100,0	13,6	54,6	4,5	27,3	-	-	-	-	-
" Sankt Mauritz . . . . . a	33	9	19	1	-	-	1	-	3 <sup>6)</sup>	-
b	100,0	27,3	57,6	3,0	-	-	3,0	-	9,1	-
" Telgte . . . . . a	25	5	16	2	2	-	-	-	-	-
b	100,0	20,0	64,0	8,0	8,0	-	-	-	-	-
" Wolbeck . . . . . a	25	6	12	1	6	-	-	-	-	-
b	100,0	24,0	48,0	4,0	24,0	-	-	-	-	-
Ämter zusammen a	123	26	70	5	17	-	1	-	4	-
b	100,0	21,1	56,9	4,1	13,8	-	0,8	-	3,3	-

) Davon UCWG 3 und UWG 3 Vertreter. - 2) Unabhängige Wählervereinigung. - 3) CBW. - 4) CBW. - 5) Unabhängige Wählergemeinschaft. - 6) Davon Christliche Kommunale Wählervereinigung Amelsbüren 2 und CVP 1 Vertreter.

Noch: 1. Die Amts

Verwaltungsbezirk  a = absolut b = %	Gewählte Vertreter									
	insgesamt	SPD	CDU	FDP	Z	DFU	GDP	DG	sonstige Parteien und Wähler- gruppen	Einzel- bewerber
<u>Kr. Recklinghausen</u>										
Amt Datteln . . . . . a	37	21	15	1	-	-	-	-	-	-
b	100,0	56,8	40,5	2,7	-	-	-	-	-	-
" Haltern . . . . . a	18	3	12	-	-	-	-	-	3 <sup>1)</sup>	-
b	100,0	16,7	66,6	-	-	-	-	-	16,7	-
" Hervest-Dorsten . . . a	37	13	21	3	-	-	-	-	-	-
b	100,0	35,1	56,8	8,1	-	-	-	-	-	-
" Marl . . . . . a	37	21	14	2	-	-	-	-	-	-
b	100,0	56,8	37,8	5,4	-	-	-	-	-	-
" Waltrop . . . . . a	31	14	15	2	-	-	-	-	-	-
b	100,0	45,2	48,4	6,4	-	-	-	-	-	-
Ämter zusammen a	160	72	77	8	-	-	-	-	3	-
b	100,0	45,0	48,1	5,0	-	-	-	-	1,9	-
<u>Kr. Steinfurt</u>										
Amt Horstmar . . . . . a	19	4	10	-	2	-	-	-	3 <sup>2)</sup>	-
b	100,0	21,1	52,6	-	10,5	-	-	-	15,8	-
" Laer . . . . . a	20	2	17	-	-	-	-	-	1 <sup>3)</sup>	-
b	100,0	10,0	85,0	-	-	-	-	-	5,0	-
" Ochtrup . . . . . a	24	5	9	-	2	-	-	-	8 <sup>4)</sup>	-
b	100,0	20,8	37,5	-	8,4	-	-	-	33,3	-
" Rheine . . . . . a	25	3	16	-	3	-	-	-	3 <sup>5)</sup>	-
b	100,0	12,0	64,0	-	12,0	-	-	-	12,0	-
Ämter zusammen a	88	14	52	-	7	-	-	-	15	-
b	100,0	15,9	59,1	-	8,0	-	-	-	17,0	-
<u>Kr. Tecklenburg</u>										
Amt Hopsten . . . . . a	20	-	14	5	1	-	-	-	-	-
b	100,0	-	70,0	25,0	5,0	-	-	-	-	-
" Ibbenbüren . . . . . a	31	12	17	2	-	-	-	-	-	-
b	100,0	38,7	54,8	6,5	-	-	-	-	-	-
" Lotte . . . . . a	18	9	5	4	-	-	-	-	-	-
b	100,0	50,0	27,8	22,2	-	-	-	-	-	-
" Riesenbeck . . . . . a	25	5	18	1	-	-	-	-	1 <sup>5)</sup>	-
b	100,0	20,0	72,0	4,0	-	-	-	-	4,0	-
" Tecklenburg . . . . . a	20	6	6	4	-	-	-	-	4 <sup>2)</sup>	-
b	100,0	30,0	30,0	20,0	-	-	-	-	20,0	-
Ämter zusammen a	114	32	60	16	1	-	-	-	5	-
b	100,0	28,1	52,6	14,0	0,9	-	-	-	4,4	-
<u>Kr. Warendorf</u>										
Amt Beelen . . . . . a	18	2	12	2	2	-	-	-	-	-
b	100,0	11,1	66,7	11,1	11,1	-	-	-	-	-
" Freckenhorst . . . . . a	18	6	11	-	1	-	-	-	-	-
b	100,0	33,3	61,1	-	5,6	-	-	-	-	-
" Harrewinkel . . . . . a	27	5	16	-	6	-	-	-	-	-
b	100,0	18,5	59,3	-	22,2	-	-	-	-	-
" Ostbevern . . . . . a	18	2	12	-	4	-	-	-	-	-
b	100,0	11,1	66,7	-	22,2	-	-	-	-	-
" Sassenberg . . . . . a	20	4	13	2	1	-	-	-	-	-
b	100,0	20,0	65,0	10,0	5,0	-	-	-	-	-
Ämter zusammen a	101	19	64	4	14	-	-	-	-	-
b	100,0	18,8	63,4	3,9	13,9	-	-	-	-	-
Reg.-Bez. Münster . . . . a	1 237	264	767	51	84	-	3	-	68	-
b	100,0	21,4	62,0	4,1	6,8	-	0,2	-	5,5	-

Christliche Wählergemeinschaft. - 2) UWG. - 3) Freie Wählergemeinschaft. - 4) Davon UWG 7 und Wählergemeinschaft Wel-  
gen 1 Vertreter. - 5) UCSW.

rtretungen

Verwaltungsbezirk  a = absolut b = %	Gewählte Vertreter									
	insgesamt	SPD	CDU	FDP	Z	DFU	GDP	DG	sonstige Parteien und Wähler- gruppen	Einzel- bewerber
<u>Ldkr. Bielefeld</u>										
Amt Brackwede . . . . . a	37	20	12	5	-	-	-	-	-	-
b	100,0	54,1	32,4	13,5	-	-	-	-	-	-
" Dornberg . . . . . a	19	9	-	-	-	-	-	-	10 <sup>1)</sup>	-
b	100,0	47,4	-	-	-	-	-	-	52,6	-
" Heepen . . . . . a	33	21	11	1	-	-	-	-	-	-
b	100,0	63,7	33,3	3,0	-	-	-	-	-	-
" Jöllenbeck . . . . . a	24	14	9	1	-	-	-	-	-	-
b	100,0	58,3	37,5	4,2	-	-	-	-	-	-
Ämter zusammen a	113	64	32	7	-	-	-	-	10	-
b	100,0	56,6	28,3	6,2	-	-	-	-	8,9	-
<u>Ldkr. Büren</u>										
Amt Atteln . . . . . a	22	3	13	-	6	-	-	-	-	-
b	100,0	13,6	59,1	-	27,3	-	-	-	-	-
" Büren-Land . . . . . a	27	6	18	-	3	-	-	-	-	-
b	100,0	22,2	66,7	-	11,1	-	-	-	-	-
" Lichtenau . . . . . a	19	3	14	-	2	-	-	-	-	-
b	100,0	15,8	73,7	-	10,5	-	-	-	-	-
" Salzkotten-Boke . . . . a	34	6	22	-	4	-	-	-	2 <sup>2)</sup>	-
b	100,0	17,6	64,7	-	11,8	-	-	-	5,9	-
" Wünnenberg . . . . . a	27	5	19	-	3	-	-	-	-	-
b	100,0	18,5	70,4	-	11,1	-	-	-	-	-
Ämter zusammen a	129	23	86	-	18	-	-	-	2	-
b	100,0	17,8	66,7	-	13,9	-	-	-	1,6	-
<u>Ldkr. Detmold</u>										
Amt Detmold-Land . . . . a	25	13	6	2	-	-	-	-	4 <sup>3)</sup>	-
b	100,0	52,0	24,0	8,0	-	-	-	-	16,0	-
<u>Ldkr. Halle (Westf.)</u>										
Amt Borgholzhausen . . . . a	20	7	8	3	-	-	1	-	1 <sup>4)</sup>	-
b	100,0	35,0	40,0	15,0	-	-	5,0	-	5,0	-
" Halle (Westf.) . . . . a	32	15	11	6	-	-	-	-	-	-
b	100,0	46,9	34,5	18,6	-	-	-	-	-	-
" Veremold . . . . . a	27	13	10	4	-	-	-	-	-	-
b	100,0	48,2	37,0	14,8	-	-	-	-	-	-
" Werther (Westf.) . . . a	19	9	8	2	-	-	-	-	-	-
b	100,0	47,4	42,1	10,5	-	-	-	-	-	-
Ämter zusammen a	98	44	37	15	-	-	1	-	1	-
b	100,0	44,9	37,8	15,3	-	-	1,0	-	1,0	-
<u>Ldkr. Herford</u>										
Amt Enger . . . . . a	28	18	8	1	-	-	-	-	1 <sup>5)</sup>	-
b	100,0	64,3	28,5	3,6	-	-	-	-	3,6	-
" Ennigloh . . . . . a	33	20	7	5	-	-	-	-	1 <sup>6)</sup>	-
b	100,0	60,6	21,2	15,2	-	-	-	-	3,0	-
" Herford-Hiddenhausen . a	33	20	12	-	-	-	-	-	1 <sup>4)</sup>	-
b	100,0	60,6	36,4	-	-	-	-	-	3,0	-
" Kirchlingern . . . . . a	26	15	9	2	-	-	-	-	-	-
b	100,0	57,7	34,6	7,7	-	-	-	-	-	-
" Löhne . . . . . a	31	18	10	-	-	-	-	-	3 <sup>7)</sup>	-
b	100,0	58,1	32,2	-	-	-	-	-	9,7	-
" Rödinghausen . . . . . a	21	12	6	1	-	-	-	-	2 <sup>4)</sup>	-
b	100,0	57,1	28,6	4,8	-	-	-	-	9,5	-
" Spenge . . . . . a	27	15	6	-	-	-	-	-	6 <sup>8)</sup>	-
b	100,0	55,6	22,2	-	-	-	-	-	22,2	-
" Vlotho . . . . . a	24	13	8	2	-	-	-	-	1 <sup>4)</sup>	-
b	100,0	54,2	33,3	8,3	-	-	-	-	4,2	-
Ämter zusammen a	223	131	66	11	-	-	-	-	15	-
b	100,0	58,8	29,6	4,9	-	-	-	-	6,7	-

) KVD. - 2) UB. - 3) Wählergemeinschaft. - 4) UWG. - 5) Wählerversammlung. - 6) FWG. - 7) Davon FUW Mennig-  
liffen 2 und FUW Ulenburg 1 Vertreter. - 8) Unabhängige parteifreie Wählergruppe des Amtes Spenge.



Noch: 1. Die Amts

Verwaltungsbezirk  a = absolut b = %	Gewählte Vertreter									
	insgesamt	SPD	CDU	FDP	Z	DFU	GDP	DG	sonstige Parteien und Wähler- gruppen	Einzel- bewerber
<b>lkr. Höxter</b>										
Amt Beverungen . . . . . a	29	8	16	-	5	-	-	-	-	-
b	100,0	27,6	55,2	-	17,2	-	-	-	-	-
" Brakel . . . . . a	27	5	15	4	2	-	-	-	1 <sup>1)</sup>	-
b	100,0	18,5	55,6	14,8	7,4	-	-	-	3,7	-
" Driburg . . . . . a	21	1	10	3	7	-	-	-	-	-
b	100,0	4,8	47,6	14,3	33,3	-	-	-	-	-
" Höxter Land . . . . . a	28	6	17	-	5	-	-	-	-	-
b	100,0	21,4	60,7	-	17,9	-	-	-	-	-
" Lügde . . . . . a	18	6	11	-	1	-	-	-	-	-
b	100,0	33,3	61,1	-	5,6	-	-	-	-	-
" Nieheim . . . . . a	20	3	12	1	4	-	-	-	-	-
b	100,0	15,0	60,0	5,0	20,0	-	-	-	-	-
" Steinheim . . . . . a	31	10	14	2	4	-	-	-	1 <sup>2)</sup>	-
b	100,0	32,3	45,2	6,4	12,9	-	-	-	3,2	-
" Vörden . . . . . a	19	-	14	-	4	-	-	-	1 <sup>3)</sup>	-
b	100,0	-	73,7	-	21,0	-	-	-	5,3	-
Ämter zusammen a	193	39	109	10	32	-	-	-	3	-
b	100,0	20,2	56,5	5,2	16,6	-	-	-	1,5	-
<b>lkr. Lübbecke</b>										
Amt Alswede . . . . . a	18	7	5	3	-	-	-	-	3 <sup>4)</sup>	-
b	100,0	38,9	27,7	16,7	-	-	-	-	16,7	-
" Dielingen-Wahden . . . a	23	4	14	5	-	-	-	-	-	-
b	100,0	17,4	60,9	21,7	-	-	-	-	-	-
" Gehlenbeck . . . . . a	18	12	4	1	-	-	-	-	1 <sup>5)</sup>	-
b	100,0	66,6	22,2	5,6	-	-	-	-	5,6	-
" Hüllhorst . . . . . a	26	10	11	2	-	-	-	-	3 <sup>6)</sup>	-
b	100,0	38,5	42,3	7,7	-	-	-	-	11,5	-
" Levern . . . . . a	20	6	8	6	-	-	-	-	-	-
b	100,0	30,0	40,0	30,0	-	-	-	-	-	-
" Pr. Oldendorf . . . . . a	31	15	5	3	-	-	-	-	8 <sup>7)</sup>	-
b	100,0	48,4	16,1	9,7	-	-	-	-	25,8	-
" Rahden . . . . . a	33	14	13	5	-	-	-	-	1 <sup>8)</sup>	-
b	100,0	42,4	39,4	15,2	-	-	-	-	3,0	-
Ämter zusammen a	169	68	60	25	-	-	-	-	16	-
b	100,0	40,2	35,5	14,8	-	-	-	-	9,5	-
<b>lkr. Minden</b>										
Amt Dützen . . . . . a	27	17	5	2	-	-	-	-	3 <sup>9)</sup>	-
b	100,0	63,0	18,5	7,4	-	-	-	-	11,1	-
" Hartum . . . . . a	27	13	10	4	-	-	-	-	-	-
b	100,0	48,2	37,0	14,8	-	-	-	-	-	-
" Hausberge a.d.Porta . a	35	19	7	3	-	-	-	-	6 <sup>10)</sup>	-
b	100,0	54,3	20,0	8,6	-	-	-	-	17,1	-
" Petershagen (Weser) . a	25	11	7	3	-	-	-	-	4 <sup>11)</sup>	-
b	100,0	44,0	28,0	12,0	-	-	-	-	16,0	-
" Rehme . . . . . a	35	20	11	4	-	-	-	-	-	-
b	100,0	57,2	31,4	11,4	-	-	-	-	-	-
" Windheim . . . . . a	34	17	8	6	-	-	-	-	3 <sup>12)</sup>	-
b	100,0	50,0	23,5	17,7	-	-	-	-	8,8	-
Ämter zusammen a	183	97	48	22	-	-	-	-	16	-
b	100,0	53,0	26,2	12,0	-	-	-	-	8,8	-

Christliche Wählergemeinschaft. - 2) Freie Wählervereinigung Vordereichholz. - 3) Wählergemeinschaft Bredenborn.  
FWGA. - 5) FWV Gehlenbeck. - 6) Wähler Gruppe. - 7) Unabhängige Wählergemeinschaft. - 8) UWE. - 9) Freie Wäh-  
rgemeinschaft. - 10) Davon UWG 5 und FWG 1 Vertreter. - 11) Wählergemeinschaften. - 12) Kommunale Wählergruppen.

ertretungen

Verwaltungsbezirk  a = absolut b = %	Gewählte Vertreter									
	insgesamt	SPD	CDU	FDP	Z	DFU	GDP	DG	sonstige Parteien und Wähler- gruppen	Einzel- bewerber
<b>Ldkr. Paderborn</b>										
Amt Altenbeken . . . . . a	20	5	13	2	-	-	-	-	-	-
b	100,0	25,0	65,0	10,0	-	-	-	-	-	-
" Delbrück . . . . . a	25	-	19	-	-	-	-	-	6 <sup>1)</sup>	-
b	100,0	-	76,0	-	-	-	-	-	24,0	-
" Kirchborchen . . . . . a	19	6	11	2	-	-	-	-	-	-
b	100,0	31,6	57,9	10,5	-	-	-	-	-	-
" Schloß Neuhaus . . . . . a	34	8	23	1	-	-	-	-	2 <sup>1)</sup>	-
b	100,0	23,5	67,7	2,9	-	-	-	-	5,9	-
Ämter zusammen a	98	19	66	5	-	-	-	-	8	-
b	100,0	19,4	67,3	5,1	-	-	-	-	8,2	-
<b>Ldkr. Warburg</b>										
Amt Borgentreich . . . . . a	26	-	19	1	-	-	-	-	6 <sup>2)</sup>	-
b	100,0	-	73,1	3,8	-	-	-	-	23,1	-
" Dringenberg-Gehrden . a	24	6	12	2	-	-	-	-	4 <sup>3)</sup>	-
b	100,0	25,0	50,0	8,3	-	-	-	-	16,7	-
" Peckelsheim . . . . . a	22	1	10	4	-	-	-	-	7 <sup>4)</sup>	-
b	100,0	4,5	45,5	18,2	-	-	-	-	31,8	-
" Warburg-Land . . . . . a	27	3	17	2	-	-	-	-	5 <sup>5)</sup>	-
b	100,0	11,1	63,0	7,4	-	-	-	-	18,5	-
Ämter zusammen a	99	10	58	9	-	-	-	-	22	-
b	100,0	10,1	58,6	9,1	-	-	-	-	22,2	-
<b>Ldkr. Wiedenbrück</b>										
Amt Auenwedde . . . . . a	26	6	15	1	2	-	-	-	2 <sup>5)</sup>	-
b	100,0	23,1	57,7	3,8	7,7	-	-	-	7,7	-
" Hersebrook . . . . . a	25	6	19	-	-	-	-	-	-	-
b	100,0	24,0	76,0	-	-	-	-	-	-	-
" Reckenberg . . . . . a	25	4	13	3	-	-	-	-	5 <sup>6)</sup>	-
b	100,0	16,0	52,0	12,0	-	-	-	-	20,0	-
" Rietberg . . . . . a	27	2	18	-	5	-	-	-	2 <sup>7)</sup>	-
b	100,0	7,4	66,7	-	18,5	-	-	-	7,4	-
" Verl . . . . . a	32	10	21	-	-	-	-	-	1 <sup>8)</sup>	-
b	100,0	31,3	65,6	-	-	-	-	-	3,1	-
Ämter zusammen a	135	28	86	4	7	-	-	-	10	-
b	100,0	20,7	63,7	3,0	5,2	-	-	-	7,4	-
<b>Reg.-Bez. Detmold</b>										
a	1 465	536	654	110	57	-	1	-	107	-
b	100,0	36,6	44,6	7,5	3,9	-	0,1	-	7,3	-
<b>Ldkr. Altena</b>										
Amt Halver . . . . . a	27	11	9	4	-	-	-	-	3 <sup>9)</sup>	-
b	100,0	40,8	33,3	14,8	-	-	-	-	11,1	-
" Kierspe . . . . . a	24	11	9	4	-	-	-	-	-	-
b	100,0	45,8	37,5	16,7	-	-	-	-	-	-
" Lüdenscheid . . . . . a	31	17	10	3	-	-	-	-	1 <sup>10)</sup>	-
b	100,0	54,8	32,3	9,7	-	-	-	-	3,2	-
" Meinerzhagen . . . . . a	24	11	8	5	-	-	-	-	-	-
b	100,0	45,8	33,4	20,8	-	-	-	-	-	-
" Neuenrade . . . . . a	18	8	8	2	-	-	-	-	-	-
b	100,0	44,4	44,4	11,2	-	-	-	-	-	-
Ämter zusammen a	124	58	44	18	-	-	-	-	4	-
b	100,0	46,8	35,5	14,5	-	-	-	-	3,2	-

1) CVP. - 2) Davon CWG 5 und CSWG 1 Vertreter. - 3) Christliche Wahlgemeinschaft für den Kreis Warburg. - 4) Davon Christliche Wahlgemeinschaft für den Kreis Warburg 4 und Christlich soziale Wahlgemeinschaft im Kreis Warburg 3 Vertreter. - 5) CWG. - 6) Davon Freie Wahlgemeinschaft 4 und Parteifreie Wählergruppe 1 Vertreter. - 7) Davon Freie Wahlgemeinschaft Neuenkirchen 1 und Freie Wahlgemeinschaft Mastholte - Meese 1 Vertreter. - 8) FWG. - 9) Freie Wahlgemeinschaft. - 10) UWG.

Noch: 1. Die Ämter

Verwaltungsbezirk  a = absolut b = %	Gewählte Vertreter									
	insgesamt	SPD	CDU	FDP	2	DFU	GDP	DG	sonstige Parteien und Wähler- gruppen	Einzel- bewerber
<b>dkr. Arnsberg</b>										
Amt Balve . . . . . a	37	4	20	-	6	-	-	-	7 <sup>1)</sup>	-
b	100,0	10,8	54,1	-	16,2	-	-	-	18,9	-
" Freienohl . . . . . a	26	10	15	1	-	-	-	-	-	-
b	100,0	38,5	57,7	3,8	-	-	-	-	-	-
" Hüsten . . . . . a	35	12	19	2	2	-	-	-	-	-
b	100,0	34,3	54,3	5,7	5,7	-	-	-	-	-
" Sundern (Sauerland) . a	27	4	19	-	4	-	-	-	-	-
b	100,0	14,8	70,4	-	14,8	-	-	-	-	-
" Warstein . . . . . a	32	11	18	2	-	-	-	-	1 <sup>2)</sup>	-
b	100,0	34,4	56,3	6,2	-	-	-	-	3,1	-
Ämter zusammen a	157	41	91	5	12	-	-	-	8	-
b	100,0	26,1	58,0	3,2	7,6	-	-	-	5,1	-
<b>dkr. Brilon</b>										
Amt Bigge . . . . . a	25	3	19	-	2	-	-	-	1 <sup>3)</sup>	-
b	100,0	12,0	76,0	-	8,0	-	-	-	4,0	-
" Hallenberg . . . . . a	18	1	12	-	1	-	-	-	4 <sup>3)</sup>	-
b	100,0	5,6	66,6	-	5,6	-	-	-	22,2	-
" Medebach . . . . . a	19	2	15	-	2	-	-	-	-	-
b	100,0	10,5	79,0	-	10,5	-	-	-	-	-
" Niedermarsberg . . . . a	26	8	15	1	1	-	-	-	1 <sup>4)</sup>	-
b	100,0	30,7	57,6	3,9	3,9	-	-	-	3,9	-
" Niedersfeld . . . . . a	18	-	9	-	5	-	-	-	4 <sup>5)</sup>	-
b	100,0	-	50,0	-	27,8	-	-	-	22,2	-
" Thülen . . . . . a	22	6	13	-	2	-	-	-	1 <sup>6)</sup>	-
b	100,0	27,3	59,1	-	9,1	-	-	-	4,5	-
Ämter zusammen a	128	20	83	1	13	-	-	-	11	-
b	100,0	15,6	64,8	0,8	10,2	-	-	-	8,6	-
<b>enepo-Ruhr-Kreis</b>										
Amt Blankenstein . . . . a	26	15	8	3	-	-	-	-	-	-
b	100,0	57,7	30,8	11,5	-	-	-	-	-	-
" Breckerfeld . . . . . a	28	12	7	4	-	-	-	-	5 <sup>7)</sup>	-
b	100,0	42,8	25,0	14,3	-	-	-	-	17,9	-
" Haslinghausen . . . . . a	26	16	6	4	-	-	-	-	-	-
b	100,0	61,5	23,1	15,4	-	-	-	-	-	-
" Hattingen-Land . . . . a	25	12	12	1	-	-	-	-	-	-
b	100,0	48,0	48,0	4,0	-	-	-	-	-	-
" Volmarstein . . . . . a	34	21	10	3	-	-	-	-	-	-
b	100,0	61,8	29,4	8,8	-	-	-	-	-	-
Ämter zusammen a	139	76	43	15	-	-	-	-	5	-
b	100,0	54,7	30,9	10,8	-	-	-	-	3,6	-
<b>dkr. Iserlohn</b>										
Amt Ergste . . . . . a	25	13	11	1	-	-	-	-	-	-
b	100,0	52,0	44,0	4,0	-	-	-	-	-	-
" Hemer . . . . . a	42	18	16	4	-	-	-	-	4 <sup>8)</sup>	-
b	100,0	42,9	38,1	9,5	-	-	-	-	9,5	-
" Menden . . . . . a	33	11	20	-	2	-	-	-	-	-
b	100,0	33,3	60,6	-	6,1	-	-	-	-	-
" Westhofen . . . . . a	27	16	10	1	-	-	-	-	-	-
b	100,0	59,3	37,0	3,7	-	-	-	-	-	-
Ämter zusammen a	127	58	57	6	2	-	-	-	4	-
b	100,0	45,7	44,9	4,7	1,6	-	-	-	3,1	-

1) Wählergemeinschaften. - 2) Freie Wählergemeinschaft. - 3) FWG. - 4) FWG Carold. - 5) Davon WG 2 und FW 2 Vertreter. - 6) UWG. - 7) Freie Wählergemeinschaft Breckerfeld. - 8) Unabhängige Wählergemeinschaft.



ertretungen

Verwaltungsbezirk	Gewählte Vertreter									
	insgesamt	SPD	CDU	FDP	Z	DFU	GDP	DG	sonstige Parteien und Wählergruppen	Einzelbewerber
a = absolut b = %										
<u>Ldkr. Lippstadt</u>										
Amt Anröchte . . . . . a	21	5	13	-	-	-	1	-	2 <sup>1)</sup>	-
b	100,0	23,8	61,9	-	-	-	4,8	-	9,5	-
" Erwitte . . . . . a	29	10	17	-	1	-	-	-	1 <sup>2)</sup>	-
b	100,0	34,4	58,6	-	3,5	-	-	-	3,5	-
" Rüthen . . . . . a	31	12	17	1	1	-	-	-	-	-
b	100,0	38,7	54,9	3,2	3,2	-	-	-	-	-
" Störmede . . . . . a	24	6	17	-	1	-	-	-	-	-
b	100,0	25,0	70,8	-	4,2	-	-	-	-	-
Ämter zusammen a	105	33	64	1	3	-	1	-	3	-
b	100,0	31,4	61,0	0,9	2,9	-	0,9	-	2,9	-
<u>Ldkr. Meschede</u>										
Amt Bestwig . . . . . a	25	8	15	1	-	-	-	-	1 <sup>3)</sup>	-
b	100,0	32,0	60,0	4,0	-	-	-	-	4,0	-
" Eslohe . . . . . a	19	2	17	-	-	-	-	-	-	-
b	100,0	10,5	89,5	-	-	-	-	-	-	-
" Fredeburg . . . . . a	19	1	16	1	-	-	-	-	1 <sup>3)</sup>	-
b	100,0	5,3	84,1	5,3	-	-	-	-	5,3	-
" Meschede . . . . . a	33	10	19	4	-	-	-	-	-	-
b	100,0	30,3	57,6	12,1	-	-	-	-	-	-
" Schmallenberg . . . . a	24	5	17	1	-	-	-	-	1 <sup>4)</sup>	-
b	100,0	20,8	70,8	4,2	-	-	-	-	4,2	-
" Serkenrode . . . . . a	26	6	20	-	-	-	-	-	-	-
b	100,0	23,1	76,9	-	-	-	-	-	-	-
Ämter zusammen a	146	32	104	7	-	-	-	-	3	-
b	100,0	21,9	71,2	4,8	-	-	-	-	2,1	-
<u>Ldkr. Olpe</u>										
Amt Attendorn . . . . . a	24	4	19	-	1	-	-	-	-	-
b	100,0	16,7	79,2	-	4,1	-	-	-	-	-
" Bilstein . . . . . a	26	10	14	-	-	-	-	-	2 <sup>1)</sup>	-
b	100,0	38,5	53,8	-	-	-	-	-	7,7	-
" Drolshagen . . . . . a	18	2	14	-	2	-	-	-	-	-
b	100,0	11,1	77,8	-	11,1	-	-	-	-	-
" Kirchhundem . . . . . a	25	8	17	-	-	-	-	-	-	-
b	100,0	32,0	68,0	-	-	-	-	-	-	-
" Olpe . . . . . a	19	1	15	-	2	-	-	-	1 <sup>5)</sup>	-
b	100,0	5,3	78,9	-	10,5	-	-	-	5,3	-
" Wenden . . . . . a	25	4	17	-	4	-	-	-	-	-
b	100,0	16,0	68,0	-	16,0	-	-	-	-	-
Ämter zusammen a	137	29	96	-	9	-	-	-	3	-
b	100,0	21,1	70,1	-	6,6	-	-	-	2,2	-
<u>Ldkr. Siegen</u>										
Amt Burbach . . . . . a	35	14	14	5	-	-	-	-	2 <sup>2)</sup>	-
b	100,0	40,0	40,0	14,3	-	-	-	-	5,7	-
" Eiserfeld . . . . . a	24	13	9	2	-	-	-	-	-	-
b	100,0	54,2	37,5	8,3	-	-	-	-	-	-
" Ferndorf . . . . . a	31	16	9	5	-	-	-	-	1 <sup>2)</sup>	-
b	100,0	51,6	29,1	16,1	-	-	-	-	3,2	-
" Freudenberg . . . . . a	58	23	20	12	-	-	-	-	3 <sup>2)</sup>	-
b	100,0	39,6	34,5	20,7	-	-	-	-	5,2	-
" Keppel . . . . . a	30	15	8	4	-	-	-	-	3 <sup>2)</sup>	-
b	100,0	50,0	26,7	13,3	-	-	-	-	10,0	-
" Netphen . . . . . a	50	14	27	2	-	-	-	-	7 <sup>6)</sup>	-
b	100,0	28,0	54,0	4,0	-	-	-	-	14,0	-
" Weidenau . . . . . a	36	20	12	4	-	-	-	-	-	-
b	100,0	55,6	33,3	11,1	-	-	-	-	-	-
" Wilnsdorf . . . . . a	26	10	12	2	1	-	-	-	1 <sup>7)</sup>	-
b	100,0	38,5	46,2	7,7	3,8	-	-	-	3,8	-
Ämter zusammen a	290	125	111	36	1	-	-	-	17	-
b	100,0	43,1	38,3	12,4	0,3	-	-	-	5,9	-

.) Christliche-Wähler-Gemeinschaft. - 2) UWG. - 3) FWG. - 4) Freie Wählergemeinschaft Fleckenberg. - 5) CWG. - 6) Davon FWG 6 und Freie Gruppe 1 Vertreter. - 7) Wählergruppe Niederdielfen.

Noch: 1. Die Amtsvertretungen

Verwaltungsbezirk  a = absolut b = %	Gewählte Vertreter									
	insgesamt	SPD	CDU	FDP	Z	DFU	GDP	DG	sonstige Parteien und Wählergruppen	Einzelbewerber
<b>dkr. Soest</b>										
Amt Borgeln-Schwefe . . . . . a	51	11	14	19	-	-	-	-	7 <sup>1)</sup>	-
b	100,0	21,6	27,4	37,3					13,7	-
" Bremen . . . . . a	29	5	16	3	5	-	-	-	-	-
b	100,0	17,2	55,2	10,4	17,2					-
" Körbecke . . . . . a	22	2	14	2	3	-	-	-	1 <sup>2)</sup>	-
b	100,0	9,1	63,6	9,1	13,6				4,6	-
" Lohne . . . . . a	43	15	8	12	-	-	-	-	8 <sup>3)</sup>	-
b	100,0	34,9	18,6	27,9					13,6	-
" Oestinghausen . . . . . a	19	2	14	-	1	-	-	-	2 <sup>4)</sup>	-
b	100,0	10,5	73,7		5,3				10,5	-
" Werl . . . . . a	28	8	16	2	2	-	-	-	-	-
b	100,0	28,6	57,2	7,1	7,1					-
Ämter zusammen a	192	43	82	38	11	-	-	-	18	-
b	100,0	22,4	42,7	19,8	5,7				9,4	-
<b>dkr. Unna</b>										
Amt Fröndenberg . . . . . a	33	17	13	3	-	-	-	-	-	-
b	100,0	51,5	39,4	9,1						-
" Pelkum . . . . . a	55	36	16	3	-	-	-	-	-	-
b	100,0	65,4	29,1	5,5						-
" Rhynern . . . . . a	41	17	21	3	-	-	-	-	-	-
b	100,0	41,5	51,2	7,3						-
" Unna-Kamen . . . . . a	40	24	13	1	-	-	-	-	2 <sup>5)</sup>	-
b	100,0	60,0	32,5	2,5					5,0	-
Ämter zusammen a	169	94	63	10	-	-	-	-	2	-
b	100,0	55,6	37,3	5,9					1,2	-
<b>dkr. Wittgenstein</b>										
Amt Berleburg . . . . . a	41	17	12	6	-	-	-	-	1 <sup>6)</sup>	5
b	100,0	41,5	29,3	14,6					2,4	12,2
" Erndtebrück . . . . . a	21	6	6	5	-	-	-	-	4 <sup>6)</sup>	-
b	100,0	28,6	28,6	23,8					19,0	-
" Laasphe . . . . . a	27	12	9	4	-	-	-	-	2 <sup>7)</sup>	-
b	100,0	44,5	33,3	14,8					7,4	-
Ämter zusammen a	89	35	27	15	-	-	-	-	7	5
b	100,0	39,3	30,3	16,9					7,9	5,6
eg.-Bez. Arnsberg . . . . . a	1 803	644	865	152	51	-	1	-	85	5
b	100,0	35,7	48,0	8,4	2,8		0,1		4,7	0,3
andesteil Westfalen . . . . . a	4 505	1 444	2 286	313	192	-	5	-	260	5
b	100,0	32,1	50,7	6,9	4,3		0,1		5,8	0,1
ordrhein-Westfalen . . . . . a	7 102	2 151	3 750	489	213	-	7	-	484	8
b	100,0	30,3	52,8	6,9	3,0		0,1		6,8	0,1

Bürgergemeinschaft des Kreises Soest. - 2) BG. - 3) Davon Bürgergemeinschaft 3 und Wählergemeinschaft 5 Vertreter. - Davon Freie Wählerschaft Eickelborn 1 und Christliche Wählergemeinschaft Eickelborn 1 Vertreter. - 5) Wählergruppe. - FWG. - 7) Unabhängige.

2. Die Landschaftsversammlungen Rheinland und Westfalen-Lippe

Landschaftsverband  a = absolut b = %	Gewählte Vertreter			
	insgesamt	davon		
		SPD	CDU	FDP
Rheinland . . . . . a	133	63	60	10
b	100,0	47,4	45,1	7,5
Westfalen-Lippe . . . . . a	114	56	49	9
b	100,0	49,1	43,0	7,9

C. Die gewählten Mitglieder der Räte der kreisfreien Städte, der kreisangehörigen Gemeinden und der Kreistage der Landkreise nach Geschlecht, Alter und Beruf

1. Die zu den Räten der kreisfreien Städte, kreisangehörigen Gemeinden und Kreistagen der Landkreise in Wahlbezirken und über Reservelisten gewählten Vertreter nach Geschlecht und Wahlvorschlag

Wahlvorschlag	Gewählte Vertreter															
	zu den Räten der kreisfreien Städte								zu den Kreistagen der Landkreise				zusammen			
	männlich		weiblich		männlich		weiblich		männlich		weiblich		männlich		weiblich	
	Anzahl	%	Anzahl	%	Anzahl	%	Anzahl	%	Anzahl	%	Anzahl	%	Anzahl	%	Anzahl	%
a = Im Wahlbezirk gewählt																
b = Über die Reserveliste																
D . . . . . a	554	69,6	52	71,2	4 199	31,2	93	51,1	542	37,4	27	57,4	5 295	33,8	172	57,0
b	286	35,9	51	45,1	4 872	31,6	137	44,9	345	40,1	17	41,5	5 503	32,2	205	44,7
J . . . . . a	241	30,3	21	28,8	7 915	58,9	85	46,7	896	61,8	20	42,6	9 052	57,7	126	41,7
b	421	52,9	57	50,5	6 594	42,8	140	45,9	256	29,7	23	56,1	7 271	42,6	220	47,9
P . . . . . a	1	0,1	-	-	459	3,4	1	0,6	9	0,6	-	-	469	3,0	1	0,3
b	77	9,7	5	4,4	1 889	12,3	16	5,2	206	23,9	1	2,4	2 172	12,7	22	4,8
. . . . . a	-	-	-	-	168	1,3	-	-	2	0,1	-	-	170	1,1	-	-
b	-	-	-	-	541	3,5	3	1,0	34	4,0	-	-	575	3,4	3	0,6
Wahlgruppen . a	-	-	-	-	673	5,0	3	1,6	2	0,1	-	-	675	4,3	3	1,0
b	12	1,5	-	-	1 515	9,8	9	3,0	20	2,3	-	-	1 547	9,1	9	2,0
Wahlbewerber . a	-	-	-	-	23	0,2	-	-	-	-	-	-	23	0,1	-	-
b	-	-	-	-	-	-	-	-	-	-	-	-	-	-	-	-
zusammen a	796	100	73	100	13 437	100	182	100	1 451	100	47	100	15 684	100	302	100
b	796	100	113	100	15 411	100	305	100	861	100	41	100	17 068	100	459	100
insgesamt . . .	1 592	89,5	186	10,5	28 848	98,3	487	1,7	2 312	96,3	88	3,7	32 752	97,7	761	2,3

2. Die zu den Räten der kreisfreien Städte und kreisangehörigen Gemeinden gewählten Vertreter nach Geschlecht, Wahlvorschlag und Gemeindegrößenklasse

Gemeindegrößenklasse	Gewählte Vertreter													
	insgesamt		SPD		CDU		FDP		Z		Wählergruppen		Einzelbewerber	
	insgesamt	weiblich	zusammen	weiblich	zusammen	weiblich	zusammen	weiblich	zusammen	weiblich	zusammen	weiblich	zusammen	weiblich
Gemeinden mit . . . . . Einwohnern														
unter 1 000 Anzahl	7 301	27	1 387	4	4 045	19	779	1	215	1	864	2	11	-
%	100	0,4	19,0	0,3	55,4	0,5	10,7	0,1	2,9	0,5	11,8	0,2	0,2	-
1 000 bis " 3 000 Anzahl	8 735	52	2 708	19	4 345	22	573	2	317	1	785	8	7	-
%	100	0,6	31,0	0,7	49,7	0,5	6,6	0,3	3,6	0,3	9,0	1,0	0,1	-
3 000 " " 5 000 Anzahl	4 258	56	1 382	28	2 164	24	336	3	85	1	290	-	1	-
%	100	1,3	32,5	2,0	50,8	1,1	7,9	0,9	2,0	1,2	6,8	-	0,0	-
5 000 " " 10 000 Anzahl	3 654	71	1 367	36	1 761	32	269	1	64	-	190	2	3	-
%	100	1,9	37,4	2,6	48,2	1,8	7,4	0,4	1,7	-	5,2	1,1	0,1	-
10 000 " " 20 000 Anzahl	2 520	108	1 078	56	1 177	49	192	3	17	-	55	-	1	-
%	100	4,3	42,8	5,2	46,7	4,2	7,6	1,6	0,7	-	2,2	-	0,0	-
20 000 " " 50 000 Anzahl	2 608	148	1 243	76	1 139	67	194	5	14	-	18	-	-	-
%	100	5,7	47,7	6,1	43,7	5,9	7,4	2,6	0,5	-	0,7	-	-	-
50 000 " " 100 000 Anzahl	850	77	438	38	359	37	51	2	-	-	2	-	-	-
%	100	9,1	51,5	8,7	42,3	10,3	6,0	3,9	-	-	0,2	-	-	-
100 000 und mehr . . . . . Anzahl	1 187	134	641	76	484	53	54	5	-	-	8	-	-	-
%	100	11,3	54,0	11,9	40,8	11,0	4,5	9,3	-	-	0,7	-	-	-
insgesamt Anzahl	31 113	673	10 244	333	15 474	303	2 448	22	712	3	2 212	12	23	-
%	100	2,2	32,9	3,3	49,7	2,0	7,9	0,9	2,3	0,4	7,1	0,5	0,1	-

3. Die zu den Räten der kreisfreien Städte, kreisangehörigen Gemeinden und Kreistagen der Landkreise gewählten Vertreter nach Wahlvorschlag und Altersgruppe

fd. r.	Alter in Jahren		Gewählte Vertreter											
			kreisfreien Städte						zu den Räten der kreisangehörigen Gemeinden					
			SPD	CDU	FDP	Z	Wähler- gruppen	Einzel- bewerber	SPD	CDU	FDP	Z	Wähler- gruppen	Einzel- bewerber
1	unter 30	Anzahl %	25 2,6	21 2,8	1 1,2	- -	- -	- -	303 3,3	502 3,4	50 2,1	18 2,5	44 2,0	1 4,4
2	30 bis " 35	Anzahl %	62 6,6	50 6,8	4 4,8	- -	2 16,7	- -	787 8,5	1 223 8,3	132 5,6	43 6,0	151 6,9	1 4,4
3	35 " " 40	Anzahl %	150 15,9	109 14,7	6 7,2	- -	1 8,3	- -	1 460 15,7	2 112 14,3	313 13,2	105 14,8	333 15,1	5 21,7
4	40 " " 45	Anzahl %	172 18,2	112 15,1	20 24,1	- -	1 8,3	- -	1 567 16,8	2 405 16,3	362 15,3	115 16,2	380 17,3	3 13,0
5	45 " " 50	Anzahl %	112 11,9	80 10,8	12 14,5	- -	1 8,3	- -	1 016 10,9	1 511 10,3	277 11,7	72 10,1	229 10,4	2 8,7
6	50 " " 55	Anzahl %	134 14,2	115 15,5	16 19,3	- -	- -	- -	1 182 12,7	2 048 13,9	411 17,4	108 15,2	359 16,3	2 8,7
7	55 " " 60	Anzahl %	108 11,5	101 13,7	10 12,1	- -	7 58,4	- -	1 163 12,5	2 002 13,6	373 15,8	97 13,6	313 14,2	5 21,7
8	60 " " 65	Anzahl %	114 12,1	90 12,2	10 12,0	- -	- -	- -	1 065 11,4	1 698 11,5	245 10,4	100 14,0	232 10,6	2 8,7
9	65 " " 70	Anzahl %	48 5,1	40 5,4	3 3,6	- -	- -	- -	537 5,8	852 5,8	144 6,1	30 4,2	108 4,9	2 8,7
10	70 und darüber	Anzahl %	18 1,9	22 3,0	1 1,2	- -	- -	- -	221 2,4	381 2,6	58 2,4	24 3,4	51 2,3	- -
11	Insgesamt	Anzahl %	943 100	740 100	83 100	- -	12 100	- -	9 301 100	14 734 100	2 365 100	712 100	2 200 100	23 100

fd. r.	Gewählte Vertreter											
	zu den Kreistagen der Landkreise						insgesamt					
	SPD	CDU	FDP	Z	Wählergruppen	Einzelbewerber	SPD	CDU	FDP	Z	Wählergruppen	Einzelbewerber
1	22 2,4	11 0,9	1 0,5	-	-	-	350 3,1	534 3,2	52 2,0	18 2,4	44 2,0	1 4,4
2	40 4,3	65 5,4	5 2,3	-	1 4,6	-	889 8,0	1 338 8,0	141 5,3	43 5,7	154 6,9	1 4,4
3	107 11,5	119 9,9	17 7,9	3 8,3	1 4,6	-	1 717 15,4	2 340 14,1	336 12,6	108 14,4	335 15,0	5 21,7
4	165 17,7	186 15,6	21 9,7	3 8,3	5 22,7	-	1 904 17,0	2 703 16,2	403 15,1	118 15,8	386 17,3	3 13,0
5	111 11,9	142 11,9	15 6,9	3 8,3	1 4,6	-	1 239 11,1	1 733 10,4	304 11,4	75 10,0	231 10,3	2 8,7
6	132 14,2	159 13,3	46 21,3	1 2,8	2 9,1	-	1 448 13,0	2 322 13,9	473 17,8	109 14,6	361 16,2	2 8,7
7	116 12,5	198 16,6	37 17,1	10 27,8	5 22,7	-	1 387 12,4	2 301 13,8	420 15,8	107 14,3	325 14,5	5 21,7
8	128 13,7	166 13,9	42 19,5	9 25,0	3 13,6	-	1 307 11,7	1 954 11,7	297 11,1	109 14,6	235 10,5	2 8,7
9	76 8,2	110 9,2	22 10,2	2 5,6	1 4,5	-	661 5,9	1 002 6,0	169 6,3	32 4,3	109 4,9	2 8,7
10	34 3,6	39 3,3	10 4,6	5 13,9	3 13,6	-	273 2,4	442 2,7	69 2,6	29 3,9	54 2,4	-
11	931 100	1 195 100	216 100	36 100	22 100	-	11 175 100	16 669 100	2 664 100	748 100	2 234 100	23 100

4. Die zu den Räten der kreisfreien Städte, kreisangehörigen Gemeinden und Kreistagen der Landkreise gewählten Vertreter nach Geschlecht, Wahlvorschlag und Beruf

Berufsgruppe		Gewählte Vertreter																
		SPD		CDU		FDP		Z		Wählergruppen		Einzelbewerber		insgesamt				
		zu-sammen	weib-lich	zu-sammen	weib-lich	zu-sammen	weib-lich	zu-sammen	weib-lich	zu-sammen	weib-lich	zu-sammen	weib-lich	männ-lich	weib-lich	ins-gesamt		
Berufe des Pflanzenbaues und der Tierwirtschaft	Anzahl %	393 3,5	-	5 215 31,3	8 2,3	804 30,2	1 4,3	246 32,9	-	673 30,1	2 16,7	9 39,1	-	7 329 22,3	11 1,5	7 340 21,9		
Industrielle und handwerkliche Berufe	Anzahl %	4 671 41,8	7 1,8	4 099 24,6	1 0,3	471 17,7	-	252 33,7	-	656 29,4	-	11 47,8	-	10 152 31,0	8 1,1	10 160 30,3		
Technische Berufe	Anzahl %	933 8,4	1 0,3	1 066 6,4	2 0,6	202 7,6	1 4,3	34 4,6	-	125 5,6	-	-	-	2 356 7,2	4 0,5	2 360 7,1		
darunter																		
Ingenieure	Anzahl %	163 1,5	-	319 1,9	1 0,3	80 3,0	-	6 0,8	-	47 2,1	-	-	-	614 1,9	1 0,1	615 1,8		
Handels- und Verkehrsberufe	Anzahl %	765 6,8	7 1,8	959 5,8	4 1,1	234 8,8	-	64 8,6	-	160 7,2	-	2 8,7	-	2 173 6,6	11 1,4	2 184 6,5		
Berufe des Gaststätten- wesens und der privaten Dienstleistung	Anzahl %	145 1,3	2 0,5	170 1,0	1 0,3	49 1,8	-	10 1,3	-	25 1,1	1 8,3	1 4,4	-	396 1,2	4 0,5	400 1,2		
Berufe der Verwaltung, des Rechtswesens und der Sozialpflege	Anzahl %	2 372 21,2	50 13,3	3 420 20,5	49 14,2	653 24,5	3 13,1	84 11,2	-	405 18,1	3 25,0	-	-	6 829 20,9	105 13,8	6 934 20,7		
darunter																		
Verwaltungsbeamte	Anzahl %	379 3,4	2 0,5	461 2,8	4 1,1	86 3,2	-	13 1,7	-	81 3,6	-	-	-	1 014 3,1	6 0,8	1 020 3,0		
Richter und Rechtsanwälte	Anzahl %	40 0,4	1 0,3	191 1,1	2 0,6	46 1,7	-	2 0,3	-	9 0,4	-	-	-	285 0,9	3 0,4	288 0,9		
Berufe des Gesundheits- wesens, Geistes- und Kunstlebens	Anzahl %	554 5,0	27 7,2	882 5,3	59 17,0	121 4,5	1 4,3	19 2,5	1 33,3	73 3,3	1 8,3	-	-	1 560 4,8	89 11,7	1 649 4,9		
darunter																		
Ärzte	Anzahl %	26 0,2	1 0,3	104 0,6	6 1,7	24 0,9	1 4,3	5 0,7	-	15 0,7	1 8,3	-	-	165 0,5	9 1,2	174 0,5		
Lehrer	Anzahl %	388 3,5	15 4,0	584 3,5	38 11,0	64 2,4	-	13 1,7	1 33,3	34 1,5	-	-	-	1 029 3,1	54 7,1	1 083 3,2		
sonstige	Anzahl %	1 342 12,0	283 75,1	858 5,1	222 64,2	130 4,9	17 73,9	39 5,2	2 66,7	117 5,2	5 41,7	-	-	1 957 6,0	529 69,5	2 486 7,4		
darunter																		
Rentner und Pensionäre	Anzahl %	1 014 9,1	-	625 3,7	13 3,8	108 4,1	1 4,3	37 4,9	1 33,3	105 4,7	-	-	-	1 874 5,7	15 2,0	1 889 5,6		
Hausfrauen	Anzahl %	283 2,5	283 75,1	209 1,3	209 60,4	16 0,6	16 69,6	1 0,1	1 33,3	5 0,2	5 41,7	-	-	-	514 67,5	514 1,5		
insgesamt	Anzahl %	11 175 100	377 100	16 669 100	346 100	2 664 100	23 100	748 100	3 100	2 234 100	12 100	23 100	-	32 752 100	761 100	33 513 100		

5. Die zu den Räten der kreisfreien Städte, kreisangehörigen Gemeinden und Kreistagen der Landkreise gewählten Vertreter nach Geschlecht, Wahlvorschlag und Dauer der Zugehörigkeit zur Vertretungskörperschaft

Wahlvorschlag		Vertreter																
		erstmalig gewählt		wiedergewählt												insgesamt		
				zusammen		darunter												
						mit einer Zugehörigkeit zur Vertretungskörperschaft seit												
						1961		1956		1952		1948		1946				
zu- sammen	weib- lich	zu- sammen	weib- lich	zu- sammen	weib- lich	zu- sammen	weib- lich	zu- sammen	weib- lich	zu- sammen	weib- lich	zu- sammen	weib- lich	männ- lich	weib- lich	ins- gesamt		
PD	Anzahl	4 304	147	6 871	230	2 434	75	1 605	58	1 350	45	576	12	371	13	10 798	377	11 175
	%	38,5	39,0	61,5	61,0	35,4	32,6	23,4	25,2	19,6	19,6	8,4	5,2	5,4	5,7	-	100	100
DU	Anzahl	5 360	145	11 309	201	4 387	95	2 523	48	2 194	28	713	10	666	11	16 323	346	16 669
	%	32,2	41,9	67,8	58,1	38,8	47,3	22,3	23,9	19,4	13,9	6,3	5,0	5,9	5,5	-	100	100
DP	Anzahl	980	10	1 684	13	604	2	412	6	426	1	75	1	26	-	2 641	23	2 664
	%	36,8	43,5	63,2	56,5	35,9	15,4	24,5	46,2	25,3	7,7	4,5	7,7	1,5	-	-	100	100
	Anzahl	309	1	439	2	157	1	96	-	67	1	43	-	12	-	745	3	748
	%	41,3	33,3	58,7	66,7	35,8	50,0	21,9	-	15,3	50,0	9,8	-	2,7	-	-	100	100
Wähler- gruppen	Anzahl	995	8	1 239	4	470	2	266	2	245	-	86	-	40	-	2 222	12	2 234
	%	44,5	66,7	55,5	33,3	37,9	50,0	21,5	50,0	19,8	-	6,9	-	3,2	-	-	100	100
inzel- erwerber	Anzahl	6	-	17	-	4	-	2	-	6	-	-	-	1	-	23	-	23
	%	26,1	-	73,9	-	23,5	-	11,8	-	35,3	-	-	-	5,9	-	-	-	100
nsgesamt	Anzahl	11 954	311	21 559	450	8 056	175	4 904	114	4 288	75	1 493	23	1 116	24	32 752	761	33 513
	%	35,7	40,9	64,3	59,1	37,4	38,9	22,7	25,3	19,9	16,7	6,9	5,1	5,2	5,3	-	100	100

## Anhang

Alphabetisches Gemeindeverzeichnis

		Seite			Seite
A					
Aachen, Krfr.Stadt		48	Altengeseke		176
Abenden		52	Altenhagen		102
Adendorf		30	Altenhearse		152
Aegidienberg		44	Altenhellefeld		162
Affeln		160	Altenmellrich		176
Afferde		208	Altenrath		44
Afholderbach		190	Altenrütten		178
Ahaus, Stadt		76	Altenseelbach		186
Ahden		106	Altkalkar		16
Ahle		120	Altlinen		86
Ahlen, Stadt		78	Altschermbeck		92
Ahlson-Reineberg		140	Alverdissen, Flecken		132
Ahrdorf		64	Alverskirchen		90
Ahsen		92	Amecke (Sorpensee)		164
Albachten		90	Amelsbüren		90
Albaxen		128	Amelunxen		126
Albersloh		90	Amern		12
Alchen		188	Aminghausen		146
Aldekerk		6	Ammeln		78
Aldenhoven		58	Ammeloe		76
Alendorf		64	Ampen		196
Alertshausen		210	Amshausen		118
Alfen		150	Amtshausen		214
Alfter		28	Angelmodde		90
Alhausen		128	Angelsdorf		26
Allagen		164	Angermund, Stadt		4
Allen		206	Anholt, Stadt		80
Allenbach		190	Anrath		12
Allendorf (Sauerland)		164	Anreppen		106
Alme		170	Anröchte		176
Almena		132	Antfeld		166
Alpen, Flecken		18	Antweiler		36
Alsdorf, Stadt		48	Anzhausen		190
Alstätte		78	Aphoven		74
Alswede		138	Appeldorn		16
Altahlen		78	Appelhülsen		90
Altastenberg		168	Arfeld		210
Altdorf		60	Arloff		36
Altens, Stadt		158	Arnoldsweiler		52
Altenaffeln		160	Arnsberg, Stadt		160
Altenbeken		148	Arrenkamp		138
Altenberge		94	Arsbeck		58
Altenbergen		130	Arzdorf		30
Altenböge-Bönen		206	Asbeck, Ldkr. Ahaus		76
Altenbüren		166	Asbeck, Ldkr. Arnsberg		160
Altendonop		110	Asbeck, Ennepe-Ruhr-Kreis		172
Altendorf, Ennepe-Ruhr-Kreis		172	Ascheberg		86
Altendorf, Ldkr. Unna		204	Ascheloh		118
Altendorf, Ldkr. Bonn		30	Asemissen		132
Altendorf-Ulfkotte		92	Asendorf		132
			Asmissen		132
			Asperden		14



Noch: Alphabetisches Gemeindeverzeichnis

	Seite		Seite
Asseln . . . . .	106	Bellersen . . . . .	126
Assinghausen . . . . .	166	Benfe . . . . .	212
Atteln . . . . .	104	Benhausen . . . . .	148
Attendorn, Stadt . . . . .	182	Benninghausen . . . . .	176
Attendorn, Land . . . . .	184	Bensberg, Stadt . . . . .	42
Aue . . . . .	210	Benteler . . . . .	80
Auenhausen . . . . .	152	Bentfeld . . . . .	106
Augustdorf . . . . .	110	Bentorf . . . . .	132
Avenwedde . . . . .	156	Bentrop . . . . .	204
<b>B</b>		Bentrup . . . . .	110
Baal . . . . .	56	Berchum . . . . .	174
Baasem . . . . .	68	Berenbrock . . . . .	176
Babenhausen . . . . .	102	Berg . . . . .	66
Bachum . . . . .	162	Berge, Ldkr. Brilon . . . . .	166
Baesweiler . . . . .	72	Berge, Ennepe-Ruhr-Kreis . . . . .	172
Balde . . . . .	210	Berge, Ldkr. Lippstadt . . . . .	176
Balksen . . . . .	196	Berge, Ldkr. Unna . . . . .	206
Balve, Stadt . . . . .	160	Bergede . . . . .	200
Banfe . . . . .	214	Berghausen, Ldkr. Halle (Westf.) . . . . .	116
Bardenberg . . . . .	48	Berghausen, Ldkr. Meschede . . . . .	182
Bardüttingdorf . . . . .	124	Berghausen, Ldkr. Wittgenstein . . . . .	210
Barkhausen, Ldkr. Büren . . . . .	106	Bergheim (Erft), Stadt . . . . .	26
Barkhausen a.d.Porta . . . . .	142	Bergheim, Ldkr. Höxter . . . . .	130
Barkhausen, Ldkr. Detmold . . . . .	116	Bergisch Gladbach, Stadt . . . . .	42
Barlo . . . . .	82	Bergisch Neukirchen, Stadt . . . . .	24
Barmen . . . . .	60	Bergkamen . . . . .	206
Barnhausen . . . . .	116	Bergneustadt, Stadt . . . . .	40
Barntrup, Stadt . . . . .	132	Bergstein . . . . .	54
Batenhorst . . . . .	156	Bergswick . . . . .	22
Bausenhagen . . . . .	204	Berg-Thuir . . . . .	52
Bavenhausen . . . . .	132	Beringhausen . . . . .	168
Bechen . . . . .	42	Berk . . . . .	68
Bechterdissen . . . . .	132	Berkum . . . . .	32
Becke . . . . .	174	Berlebeck . . . . .	110
Beckum, Ldkr. Arnsberg . . . . .	160 ✓	Berleburg, Stadt . . . . .	210
Beckum, Kirchspiel . . . . .	78	Berlingsen . . . . .	200
Beckum, Stadt . . . . .	78 ✓	Bermershausen . . . . .	214
Bedburdyck . . . . .	8	Bernshausen . . . . .	214
Bedburg, Stadt . . . . .	26	Berwicke . . . . .	196
Beddelhausen . . . . .	210	Berzbuir-Kufferath . . . . .	50
Beeck . . . . .	72	Besenkamp . . . . .	120
Beelen . . . . .	98	Bessenich . . . . .	38
Beerlage . . . . .	84	Bettendorf . . . . .	58
Bega . . . . .	132	Bettinghausen . . . . .	202
Beienbach . . . . .	190	Beuel, Stadt . . . . .	28
Belecke, Stadt . . . . .	164	Beusingsen . . . . .	200
Belke-Steinbeck . . . . .	120	Bevergern, Stadt . . . . .	98
Belle . . . . .	110	Beverungen, Stadt . . . . .	126
Bellenberg . . . . .	110	Bexterhagen . . . . .	132
Beller . . . . .	126	Bielefeld, Krfr.Stadt . . . . .	102
		Bielstein (Rheinland) . . . . .	40
		Biemenhorst . . . . .	82

Noch: Alphabetisches Gemeindeverzeichnis

	Seite		Seite
Biensen-Ahmsen . . . . .	132	Bösperde . . . . .	174
Bienen . . . . .	24	Bogheim . . . . .	50
Bierde . . . . .	146	Boich-Leversbach . . . . .	50
Bieren . . . . .	124	Boisheim . . . . .	12
Bigge . . . . .	166	Boke . . . . .	108
Billerbeck, Kirchspiel . . . . .	84	Bokel, Ldkr. Halle (Westf.) . . . . .	118
Billerbeck, Stadt . . . . .	84	Bokel, Ldkr. Wiedenbrück . . . . .	156
Billerbeck, Ldkr. Detmold . . . . .	110	Bonenburg . . . . .	154
Billig . . . . .	36	Bonn, Krfr. Stadt . . . . .	26
Billinghausen . . . . .	110	Bontkirchen . . . . .	170
Billmerich . . . . .	204	Borgeln . . . . .	196
Bilme . . . . .	198	Borgentreich, Stadt . . . . .	150
Binsfeld . . . . .	54	Borghees . . . . .	20
Birgden . . . . .	74	Borgholz, Stadt . . . . .	150
Birgel . . . . .	50	Borgholzhausen, Stadt . . . . .	116
Birgelen . . . . .	74	Borghorst, Stadt . . . . .	94
Birkefehl . . . . .	210	Bork . . . . .	86
Birkelbach . . . . .	210	Borken, Stadt . . . . .	80
Birkesdorf . . . . .	50	Borkenwithe . . . . .	82
Birlenbach . . . . .	194	Borkhausen . . . . .	110
Birten . . . . .	18	Borlinghausen . . . . .	152
Bislich . . . . .	22	Born . . . . .	130
Bittingen . . . . .	198	Bornheim . . . . .	28
Blankenau . . . . .	126	Bornholte . . . . .	156
Blankenheim (Ahr) . . . . .	64	Bornkosten . . . . .	168
Blankenheimerdorf . . . . .	64	Borr . . . . .	34
Blankenrode . . . . .	104	Borschemich . . . . .	58
Blankenstein, Stadt . . . . .	170	Borth . . . . .	18
Blasheim . . . . .	140	Boslar . . . . .	60
Blatzheim . . . . .	28	Bosseborn . . . . .	128
Bleibuir . . . . .	66	Bottenberg . . . . .	188
Bleiwäsche . . . . .	108	Bottrop, Krfr. Stadt . . . . .	76
Bliesheim . . . . .	36	Boulderath . . . . .	70
Blintrop . . . . .	160	Bourheim . . . . .	60
Blomberg, Stadt . . . . .	110	Braam-Ostwannemar . . . . .	206
Blumenthal . . . . .	198	Brachelen . . . . .	72
Blumroth . . . . .	196	Bracht . . . . .	12
Bocholt, Krfr. Stadt . . . . .	76	Brackwede, Stadt . . . . .	102
Bochum, Krfr. Stadt . . . . .	158	Brake, Ldkr. Bielefeld . . . . .	102
Bockhorst . . . . .	118	Brake i. L., Ldkr. Lemgo . . . . .	132
Bockum-Hövel, Stadt . . . . .	86	Brakel, Stadt . . . . .	126
Böckenförde . . . . .	180	Brakelsiek . . . . .	110
Böckum . . . . .	176	Bramey-Lenningsen . . . . .	206
Bödefeld, Freiheit . . . . .	182	Brand . . . . .	48
Bödefeld, Land . . . . .	182	Brandenberg . . . . .	54
Bödexen . . . . .	128	Brauersdorf . . . . .	190
Bökendorf . . . . .	126	Braunshausen . . . . .	166
Bölhorst . . . . .	142	Braunsrath . . . . .	74
Bönninghausen . . . . .	180	Brauweiler . . . . .	40
Börninghausen . . . . .	140	Breberen-Schümm . . . . .	72
Bösensell . . . . .	90	Breckerfeld, Stadt . . . . .	172
Bösingfeld, Flecken . . . . .	132	Bredelar . . . . .	168

Noch: Alphabetisches Gemeindeverzeichnis

	Seite		Seite
Bredenborn, Stadt . . . . .	130	Büren, Ldkr. Coesfeld . . . . .	86
Bredenscheid-Stüter . . . . .	172	Bürvenich . . . . .	52
Breidt . . . . .	44	Büschergrund . . . . .	188
Breitenbach . . . . .	190	Büttendorf . . . . .	140
Breitenbenden . . . . .	68	Büttgen . . . . .	8
Breitenbruch . . . . .	162	Buir, Ldkr. Bergheim (Erft) . . . . .	26
Breitscheid . . . . .	4	Buir, Ldkr. Schleiden . . . . .	70
Bremen . . . . .	198	Buisdorf . . . . .	44
Bremerberg . . . . .	130	Buke . . . . .	148
Bremke . . . . .	132	Buldern . . . . .	84
Brenken . . . . .	106	Burbach . . . . .	186
Brenkhausen . . . . .	128	Burg a.d.Wupper, Stadt . . . . .	24
Breyell . . . . .	12	Burgholdinghausen . . . . .	186
Bricht . . . . .	22	Burgsteinfurt, Stadt . . . . .	94
Brienen . . . . .	14	Burscheid, Stadt . . . . .	24
Brilon, Stadt . . . . .	164	Buschdorf . . . . .	28
Brochterbeck . . . . .	98	Buschhoven . . . . .	30
Brockhagen . . . . .	118	Buschhütten . . . . .	186
Brockhausen, Ldkr. Soest . . . . .	196	Bustedt . . . . .	122
Bröderhausen . . . . .	140	Bylerward . . . . .	16
Brönninghausen . . . . .	104		
Broich, Ldkr. Jülich . . . . .	60		C
Broich, Ldkr. Schleiden . . . . .	66		
Broichweiden . . . . .	48	Calenberg . . . . .	154
Brockhausen, Ldkr. Detmold . . . . .	116	Calle . . . . .	182
Bronsfeld . . . . .	66	Canstein . . . . .	168
Brosen . . . . .	134	Capelle . . . . .	88
Bruchhausen (Ruhr), Ldkr. Arnsberg . . . . .	162	Cappel, Ldkr. Detmold . . . . .	110
Bruchhausen, Ldkr. Brilon . . . . .	166	Cappel b.Lippstadt . . . . .	176
Bruchhausen, Ldkr. Höxter . . . . .	126	Castrop-Rauxel, Krfr.Stadt . . . . .	158
Brüggen . . . . .	12	Casum . . . . .	116
Brühl, Stadt . . . . .	40	Clarholz . . . . .	156
Brüllingsen . . . . .	200	Cleve . . . . .	118
Brünen . . . . .	22	Cobbenrode . . . . .	180
Brüntorf . . . . .	134	Coesfeld, Kirchspiel . . . . .	84
Brüntrup, Ldkr. Detmold . . . . .	110	Coesfeld, Stadt . . . . .	84
Brunskappel . . . . .	166	Costedt . . . . .	144
Buchen . . . . .	186		
Buchholz, Ennepe-Ruhr-Kreis . . . . .	170		D
Buchholz, Ldkr. Minden . . . . .	144		
Budberg, Ldkr. Moers . . . . .	18	Dabringhausen . . . . .	24
Budberg, Ldkr. Soest . . . . .	202	Dackmar . . . . .	100
Büderich, Ldkr. Grevenbroich . . . . .	8	Dämmerwald . . . . .	22
Büderich, Ldkr. Moers . . . . .	18	Dahl, Ennepe-Ruhr-Kreis . . . . .	172
Büderich (Westf.), Ldkr. Soest . . . . .	202	Dahl, Ldkr. Paderborn . . . . .	150
Büecke . . . . .	200	Dahlbruch . . . . .	190
Bühl . . . . .	188	Dahle . . . . .	160
Bühne . . . . .	150	Dahlem . . . . .	68
Bünde, Stadt . . . . .	120	Dalborn . . . . .	110
Büngern . . . . .	84	Dalhausen . . . . .	126
Bürbach . . . . .	194	Dalheim, Ldkr. Warburg . . . . .	154
Büren, Stadt . . . . .	104	Dalheim, Ldkr. Büren . . . . .	104

	Seite
Damm . . . . .	22
Dankersen . . . . .	146
Darfeld . . . . .	86
Darup . . . . .	86
Daseburg . . . . .	150
Datteln, Stadt . . . . .	92
Dattenfeld . . . . .	44
Dedinghausen . . . . .	180
Dehlentrup . . . . .	116
Dehme . . . . .	146
Deifeld . . . . .	166
Deilinghofen . . . . .	174
Deiringeen . . . . .	200
Delbrück, Stadt . . . . .	148
Delecke (Möhnesee) . . . . .	200
Denklingen . . . . .	40
Derichsweiler . . . . .	52
Derne . . . . .	206
Destel . . . . .	140
Detmold, Stadt . . . . .	110
Deuz . . . . .	190
Dhünn . . . . .	24
Diebrock . . . . .	122
Diedenshausen . . . . .	212
Dielingen . . . . .	138
Diersfordt . . . . .	22
Diestedde . . . . .	80
Dillnhütten . . . . .	194
Dingden . . . . .	80
Dinker . . . . .	196
Dinslaken, Stadt . . . . .	2
Dirlenbach . . . . .	188
Dirmerzheim . . . . .	34
Disternich . . . . .	56
Döhren . . . . .	146
Dörenhagen . . . . .	150
Dössel . . . . .	154
Dolberg . . . . .	78
Dollendorf . . . . .	64
Dom - Esch . . . . .	34
Donop . . . . .	110
Donsbrüggen . . . . .	16
Dorfweiler . . . . .	196
Dorlar . . . . .	182
Dormagen . . . . .	8
Dornick . . . . .	24
Dorsten, Stadt . . . . .	92
Dortmund, Krfr.Stadt . . . . .	158
Dorweiler . . . . .	36
Dotzlar . . . . .	212
Doveren . . . . .	56
Drankhausen . . . . .	150

	Seite
Dreiborn . . . . .	64
Dreierwalde . . . . .	98
Dreislar . . . . .	166
Dreis-Tiefenbach . . . . .	190
Dremmen . . . . .	74
Drenke . . . . .	126
Drensteinfurt, Kirchspiel . . . . .	88
Drensteinfurt, Stadt . . . . .	88
Drevenack . . . . .	22
Drewer . . . . .	178
Dreyen . . . . .	120
Driburg (Westf.), Bad, Stadt . . . . .	124
Dringenberg, Stadt . . . . .	152
Drohne . . . . .	138
Drolshagen-Land . . . . .	184
Drolshagen, Stadt . . . . .	184
Drove . . . . .	50
Druffel . . . . .	156
Düdinghausen . . . . .	168
Dülken, Stadt . . . . .	12
Dülmen, Kirchspiel . . . . .	84
Dülmen, Stadt . . . . .	84
Dünne . . . . .	120
Dürboslar . . . . .	58
Düren, Stadt . . . . .	48
Dürscheven . . . . .	34
Dürwiß . . . . .	60
Düsseldorf, Krfr.Stadt . . . . .	2
Dützen . . . . .	142
Duisburg, Krfr.Stadt . . . . .	2
Duisdorf . . . . .	28

**E**

Ebbesloh . . . . .	102
Ebbinghausen, Ldkr. Büren . . . . .	106
Ebbinghausen, Ldkr. Lippstadt . . . . .	176
Echthausen . . . . .	162
Echtrop . . . . .	200
Echtz-Konzendorf . . . . .	50
Eckenhagen . . . . .	40
Eckmannshausen . . . . .	190
Ederen . . . . .	60
Effeld . . . . .	74
Effeln . . . . .	178
Effelsberg . . . . .	36
Eggeberg . . . . .	118
Eggerode . . . . .	76
Eggerscheidt . . . . .	4
Eggersheim . . . . .	54
Ehningsen . . . . .	196
Ehrentrup . . . . .	110

Noch: Alphabetisches Gemeindeverzeichnis

	Seite		Seite
Chringhausen . . . . .	180	Engelskirchen . . . . .	42
Chrsen-Breden . . . . .	134	Enger, Stadt . . . . .	120
Eichen . . . . .	186	Engershausen . . . . .	140
Eicherscheid . . . . .	62	Enkesen b.Paradiess . . . . .	196
Eickelborn . . . . .	202	Enkesen im Klei . . . . .	200
Eickhoff . . . . .	106	Enkhausen . . . . .	162
Eickhorst . . . . .	142	Ennepetal, Stadt . . . . .	170
Eicks . . . . .	66	Enniger . . . . .	80
Eickum . . . . .	122	Ennigerloh . . . . .	78
Eidinghausen . . . . .	146	Ennigloh . . . . .	120
Eikeloh . . . . .	176	Entrup, Ldkr. Hörter . . . . .	128
Eilendorf . . . . .	48	Entrup, Ldkr. Lemgo . . . . .	134
Eilhausen . . . . .	138	Enzen . . . . .	36
Eilmsen . . . . .	196	Epe . . . . .	76
Eilshausen . . . . .	122	Epsingen . . . . .	196
Eilversen . . . . .	130	Erder . . . . .	134
Einecke . . . . .	196	Ergste . . . . .	174
Eineckerholzen . . . . .	196	Eringerfeld . . . . .	180
Einen . . . . .	100	Erkelenz, Stadt . . . . .	56
Eisbergen . . . . .	144	Erkeln . . . . .	126
Eisborn . . . . .	160	Erkrath . . . . .	4
Eiserfeld . . . . .	186	Erle . . . . .	92
Eisern . . . . .	194	Erlinghausen . . . . .	168
Eissen . . . . .	152	Ermsinghausen . . . . .	180
Eitorf . . . . .	44	Erndtebrück . . . . .	212
Elbrinxen . . . . .	110	Erp . . . . .	36
Eldagsen . . . . .	144	Erpentrup . . . . .	128
Elfsen . . . . .	200	Ersdorf . . . . .	30
Elisenhof . . . . .	104	Erwitte, Stadt . . . . .	176
Elkeringshausen . . . . .	168	Erwitzen . . . . .	128
Ellen . . . . .	52	Esbeck . . . . .	180
Elleringhausen . . . . .	166	Esborn . . . . .	172
Ellingsen . . . . .	200	Esch . . . . .	26
Elmpt . . . . .	56	Eschenbach . . . . .	190
Elpe . . . . .	166	Eschenbruch . . . . .	110
Elsdorf (Rhld.) . . . . .	26	Eschweiler, Ldkr. Euskirchen . . . . .	36
Elsen . . . . .	150	Eschweiler, Stadt . . . . .	48
Elsig . . . . .	34	Eschweiler über Feld, Ldkr. Düren . . . . .	54
Elsoff . . . . .	212	Eslohe . . . . .	180
Elspe . . . . .	184	Espelkamp, Stadt . . . . .	142
Elte . . . . .	96	Essen, Krfr.Stadt . . . . .	2
Elten . . . . .	20	Essentho . . . . .	108
Elverdissen . . . . .	122	Esserden . . . . .	22
Embken . . . . .	52	Eschhoff . . . . .	166
Emmerich, Stadt . . . . .	20	Essig . . . . .	30
Emmericher-Eyland . . . . .	14	Estern . . . . .	86
Empel . . . . .	22	Estinghausen . . . . .	162
Emsdetten, Stadt . . . . .	94	Etteln . . . . .	104
Endorf . . . . .	164	Euenheim . . . . .	34
Engar . . . . .	152	Euskirchen, Stadt . . . . .	32
Engelgau . . . . .	70	Eversberg, Stadt . . . . .	180
Engelsdorf . . . . .	60	Eversen . . . . .	128

Noch: Alphabetisches Gemeindeverzeichnis

	Seite		Seite
Everswinkel . . . . .	98	Frohnhausen, Ldkr. Warburg . . . . .	152
Evingen . . . . .	174	Froitzheim . . . . .	56
Exter . . . . .	124	Fromhausen . . . . .	110
Eyll . . . . .	6	Frotheim . . . . .	138
F		Füchtorf . . . . .	100
Fabbenstedt . . . . .	138	Fürstenau . . . . .	128
Falkendiek . . . . .	122	Fürstenberg . . . . .	108
Falkenhagen . . . . .	110	Füssenich . . . . .	56
Fellinghausen . . . . .	188	G	
Ferndorf . . . . .	188	Gadderbaum . . . . .	102
Feudingen . . . . .	214	Gahlen . . . . .	2
Feuersbach . . . . .	192	Gangelt . . . . .	72
Fischelbach . . . . .	214	Garbeck . . . . .	160
Flaesheim . . . . .	92	Garenfeld . . . . .	174
Flamersheim . . . . .	34	Garfeln . . . . .	108
Flammersbach . . . . .	192	Gartnisch . . . . .	118
Fleckenberg . . . . .	182	Gartrop-Bühl . . . . .	2
Flerke . . . . .	196	Garzweiler . . . . .	8
Flerzheim . . . . .	30	Gehlenbeck . . . . .	138
Flierich . . . . .	206	Gehrden, Stadt . . . . .	152
Floisdorf . . . . .	66	Geich b. Füssenich . . . . .	56
Floßdorf . . . . .	60	Geich - Obergeich . . . . .	50
Flüren . . . . .	22	Geilenkirchen, Stadt . . . . .	70
Fölsen . . . . .	152	Geisecke . . . . .	174
Frauenberg . . . . .	34	Geisweid . . . . .	194
Frauwillersheim . . . . .	54	Geldern, Stadt . . . . .	6
Frechen, Stadt . . . . .	40	Gelsenkirchen, Krfr. Stadt . . . . .	76
Freckenhorst, Kirchspiel . . . . .	100	Gemen, Kirchspiel . . . . .	80
Freckenhorst, Stadt . . . . .	100	Gemen, Stadt . . . . .	80
Fredeburg, Stadt . . . . .	182	Gemünd, Stadt . . . . .	64
Freialdenhoven . . . . .	58	Gennebreck . . . . .	172
Freienohl (Sauerland) . . . . .	162	Gerderath . . . . .	58
Freilingen . . . . .	64	Gereonsweiler . . . . .	60
Freiske . . . . .	208	Gerlingen . . . . .	198
Frenz . . . . .	52	Germete . . . . .	154
Freudenberg, Stadt . . . . .	188	Gernsdorf . . . . .	192
Friedewalde . . . . .	144	Gescher . . . . .	86
Friedrichsdorf . . . . .	156	Geseke, Stadt . . . . .	176
Frielinghausen . . . . .	208	Getmold . . . . .	140
Friesheim . . . . .	34	Gevelinghausen . . . . .	180
Frille . . . . .	146	Gevelsberg, Stadt . . . . .	170
Frimmersdorf . . . . .	10	Gevelsberg . . . . .	62
Fritzdorf . . . . .	30	Gevenich . . . . .	60
Frixheim-Anstel . . . . .	10	Gey . . . . .	54
Fröbern . . . . .	204	Gielsdorf . . . . .	28
Fröndenberg, Stadt . . . . .	204	Giershagen . . . . .	168
Frönsberg . . . . .	174	Gilsbach . . . . .	186
Frohngau . . . . .	70	Gimborn . . . . .	40
Frohnhausen, Ldkr. Siegen . . . . .	192	Gimbte . . . . .	88
Frohnhausen, Ldkr. Unna . . . . .	204	Gimmersdorf . . . . .	32

## Noch: Alphabetisches Gemeindeverzeichnis

	Seite
Ginnick . . . . .	56
Girbelsrath . . . . .	52
Girkhausen . . . . .	212
Gladbach . . . . .	56
Gladbeck, Krfr.Stadt . . . . .	76
Glehn, Ldkr. Grevenbroich . . . . .	10
Glehn, Ldkr. Schleiden . . . . .	68
Glesch . . . . .	26
Glimbach . . . . .	60
Goch, Stadt . . . . .	14
Godelheim . . . . .	128
Godesberg, Bad, Stadt . . . . .	28
Göstrup . . . . .	134
Gohfeld . . . . .	124
Gohr . . . . .	10
Golbach . . . . .	68
Golkrath . . . . .	58
Golzheim . . . . .	52
Gorspen-Vahlsen . . . . .	146
Gosenbach . . . . .	186
Grafschaft . . . . .	182
Granterath . . . . .	56
Grastrup-Hölsen . . . . .	134
Greffen . . . . .	100
Grefrath b.Krefeld . . . . .	12
Gressenich . . . . .	48
Greste . . . . .	134
Greven, Stadt . . . . .	88
Grevenbroich, Stadt . . . . .	8
Grevenbrück . . . . .	184
Grevenhagen . . . . .	110
Grevenstein . . . . .	162
Grieth . . . . .	16
Griethausen . . . . .	14
Grietherbusch . . . . .	24
Grietherort . . . . .	24
Grimlinghausen . . . . .	166
Grissenbach . . . . .	192
Gröbblingen . . . . .	100
Grönebach . . . . .	168
Groin . . . . .	20
Gronau (Westf.), Stadt . . . . .	76
Großbüllesheim . . . . .	34
Großdornberg . . . . .	102
Großenbach . . . . .	214
Großenbreden . . . . .	130
Großeneder . . . . .	152
Großenheerse . . . . .	144
Großenmarpe . . . . .	112
Großhau . . . . .	54
Groß Reken . . . . .	82
Grütlohn . . . . .	82

	Seite
Gruiten . . . . .	4
Grund . . . . .	190
Grundsteinheim . . . . .	106
Günne (Möhnesee) . . . . .	200
Gürzenich . . . . .	50
Güsten . . . . .	62
Gütersloh, Stadt . . . . .	154
Gummersbach, Stadt . . . . .	40
Gustorf . . . . .	8
Gymnich . . . . .	34

## H

Haan, Stadt . . . . .	4
Haarbrück . . . . .	126
Haaren, Ldkr. Aachen . . . . .	48
Haaren, Selfkantkreis Geilenk.-Heinsberg . . . . .	74
Haaren, Ldkr. Büren . . . . .	104
Haaren, Ldkr. Unna . . . . .	208
Hachen . . . . .	162
Hackenbroich . . . . .	8
Haddenhausen . . . . .	142
Hadem . . . . .	190
Häger . . . . .	120
Häver . . . . .	122
Hävern . . . . .	144
Häverstädt . . . . .	142
Haffen-Mehr . . . . .	20
Hagedorn . . . . .	130
Hagen, Krfr.Stadt . . . . .	158
Hagen, Ldkr. Arnsberg . . . . .	164
Hagen, Ldkr. Detmold . . . . .	112
Hagen, Ldkr. Paderborn . . . . .	148
Hahlen . . . . .	142
Hainchen . . . . .	192
Hakedahl . . . . .	116
Hakenberg . . . . .	106
Halberg . . . . .	44
Haldem . . . . .	138
Haldern . . . . .	20
Haltingen . . . . .	174
Halle (Westf.), Stadt . . . . .	118
Hallenberg, Stadt . . . . .	166
Haltern, Kirchspiel . . . . .	92
Haltern, Stadt . . . . .	92
Halver . . . . .	158
Halverde . . . . .	96
Hamb . . . . .	20
Hambach . . . . .	62
Hamlingdorf . . . . .	118
Hamm (Westf.), Krfr.Stadt . . . . .	158
Hamm, Ldkr. Recklinghausen . . . . .	92

Noch: Alphabetisches Gemeindeverzeichnis

	Seite		Seite
Hamminkeln . . . . .	22	Heisterbacherrott . . . . .	46
Hampenhäusen . . . . .	152	Helberhausen . . . . .	190
Handorf . . . . .	90	Helden . . . . .	184
Hangelar . . . . .	44	Helgersdorf . . . . .	192
Hanselaer . . . . .	16	Hellefeld . . . . .	162
Hardissen . . . . .	112	Hellenthal . . . . .	66
Harlinghausen . . . . .	140	Hellinghausen . . . . .	176
Harperscheid . . . . .	66	Helmeringhausen . . . . .	166
Harsewinkel, Stadt . . . . .	100	Helmern, Ldkr. Büren . . . . .	104
Harth . . . . .	106	Helmern, Ldkr. Warburg . . . . .	152
Hartum . . . . .	142	Helminghausen . . . . .	168
Harwick . . . . .	86	Helpup . . . . .	134
Harzberg . . . . .	128	Hembergen . . . . .	94
Harzheim . . . . .	68	Hembsen . . . . .	126
Hasselbeck-Schwarzbach . . . . .	4	Hemden . . . . .	82
Hasselsweiler . . . . .	62	Hemer, Stadt . . . . .	174
Haßlinghausen . . . . .	172	Hemmerde . . . . .	208
Hassum . . . . .	14	Hemmerden . . . . .	10
Hattingen, Stadt . . . . .	170	Hemmern . . . . .	178
Hattrop . . . . .	196	Hemschlar . . . . .	212
Hattropholsen . . . . .	196	Henglarn . . . . .	104
Hau . . . . .	16	Hengsen . . . . .	208
Hausberge a.d.Porta, Stadt . . . . .	144	Hennef (Sieg) . . . . .	44
Hausen . . . . .	66	Hennen . . . . .	174
Havert . . . . .	74	Henrichenburg . . . . .	94
Havixbeck . . . . .	88	Henstorf . . . . .	134
Hedderhagen . . . . .	112	Heppen . . . . .	200
Heddinghausen . . . . .	168	Heppendorf . . . . .	26
Hedem . . . . .	138	Herbede, Stadt . . . . .	170
Heek . . . . .	76	Herbern . . . . .	88
Heelden . . . . .	22	Herbertshausen . . . . .	214
Heepen . . . . .	104	Herblinghausen . . . . .	162
Heeren-Herken . . . . .	20	Herbram . . . . .	106
Heeren-Werve . . . . .	208	Herchen . . . . .	44
Heessen, Stadt . . . . .	78	Herdecke, Stadt . . . . .	170
Heesten . . . . .	112	Herdringen . . . . .	162
Hegensdorf . . . . .	106	Herford, Krfr.Stadt . . . . .	102
Heidelbeck . . . . .	134	Hergarten . . . . .	68
Heiden, Ldkr. Borken . . . . .	82	Heringhausen . . . . .	180
Heiden, Ldkr. Detmold . . . . .	112	Herlinghausen . . . . .	154
Heidenoldendorf . . . . .	112	Herne, Krfr.Stadt . . . . .	158
Heil . . . . .	206	Herongen . . . . .	6
Heiligenborn . . . . .	214	Herrentrup . . . . .	112
Heiligenhaus, Stadt . . . . .	4	Herringen . . . . .	206
Heiligenkirchen . . . . .	112	Herringhausen, Ldkr. Herford . . . . .	120
Heimbach, Stadt . . . . .	66	Herringhausen, Ldkr. Lippstadt . . . . .	176
Heimerzheim . . . . .	30	Herringsen . . . . .	200
Heimsen . . . . .	146	Herscheid . . . . .	158
Heinsberg (Rhld.), Stadt . . . . .	70	Hersel . . . . .	28
Heinsberg, Ldkr. Olpe . . . . .	184	Herste . . . . .	128
Heintrop-Büninghausen . . . . .	202	Herstelle . . . . .	126
Heisberg . . . . .	188	Herten, Stadt . . . . .	92



Noch: Alphabetisches Gemeindeverzeichnis

	Seite		Seite
Herzebocholt . . . . .	82	Hohenhain . . . . .	188
Herzebrock . . . . .	156	Hohenhausen . . . . .	134
Herzfeld . . . . .	80	Hohenlimburg, Stadt . . . . .	172
Herzhausen . . . . .	192	Hohenwepel . . . . .	154
Herzogenrath, Stadt . . . . .	48	Hohkeppel . . . . .	42
Hesborn . . . . .	166	Hohn . . . . .	70
Hesselbach . . . . .	214	Hoinkhausen . . . . .	178
Hesseln . . . . .	118	Hollen . . . . .	102
Hesselteich . . . . .	118	Hollerath . . . . .	66
Heßloh . . . . .	112	Holsen, Ldkr. Herford . . . . .	120
Hewingsen . . . . .	200	Holsen, Ldkr. Lübbecke . . . . .	140
Hiddenhausen . . . . .	122	Holtfeld . . . . .	118
Hiddesen . . . . .	112	Holthausen, Ennepe-Ruhr-Kreis . . . . .	170
Hiddinghausen : . . . .	172	Holthausen, Ldkr. Steinfurt . . . . .	94
Hiddingsel . . . . .	84	Holtheim . . . . .	106
Hiddingsen . . . . .	200	Holtkamp . . . . .	102
Hilbeck . . . . .	208	Holtrup . . . . .	144
Hilberath . . . . .	30	Holtum . . . . .	202
Hilchenbach, Stadt . . . . .	186	Holtwick, Ldkr. Borken . . . . .	82
Hilden, Stadt . . . . .	4	Holtwick, Ldkr. Coesfeld . . . . .	86
Hildfeld . . . . .	168	Holzem . . . . .	32
Hille . . . . .	142	Holzen, Ldkr. Arnsberg . . . . .	162
Hillegossen . . . . .	104	Holzen, Ldkr. Iserlohn . . . . .	174
Hillensberg . . . . .	74	Holzhausen, Ldkr. Höxter . . . . .	130
Hillentrup . . . . .	134	Holzhausen-Externsteine . . . . .	112
Hiltrup . . . . .	90	Holzhausen, Ldkr. Lemgo . . . . .	134
Himmighausen . . . . .	128	Holzhausen, Ldkr. Lübbecke . . . . .	140
Hinnenburg . . . . .	126	Holzhausen, Ldkr. Siegen . . . . .	186
Hinsbeck . . . . .	12	Holzhausen, Ldkr. Wittgenstein . . . . .	214
Hirschberg, Stadt . . . . .	164	Holzhausen a.d.Porta . . . . .	144
Hoberge-Uerentrup . . . . .	102	Holzhausen II . . . . .	142
Hochdahl . . . . .	4	Holzheim, Ldkr. Grevenbroich . . . . .	8
Hochkirchen . . . . .	54	Holzheim, Ldkr. Schleiden . . . . .	68
Hochneukirch . . . . .	8	Holzlar . . . . .	44
Höfen . . . . .	62	Holzmülheim . . . . .	70
Höingen . . . . .	198	Holzweiler . . . . .	58
Hoengen, Ldkr. Aachen . . . . .	48	Holzwickede . . . . .	208
Höngen, Selfkantkreis Geilenk.-Heinsberg . . . . .	74	Homburg-Bracht-Bellscheidt . . . . .	4
Hoeningen . . . . .	8	Homburg (Niederrhein), Stadt . . . . .	18
Hönnepel . . . . .	16	Homer . . . . .	82
Höntrup . . . . .	112	Hommersum . . . . .	14
Hörste, Ldkr. Büren . . . . .	108	Honnet a.Rhein, Bad, Stadt . . . . .	44
Hörste, Ldkr. Detmold . . . . .	112	Hoppecke . . . . .	170
Hörste, Ldkr. Halle (Westf.) . . . . .	118	Hopsten . . . . .	96
Hörstel . . . . .	98	Horn-Millinghausen . . . . .	176
Hörstmar . . . . .	112	Horn, Stadt . . . . .	110
Hösel . . . . .	4	Horneburg . . . . .	94
Hoetmar . . . . .	100	Hornoldendorf . . . . .	112
Hövel, Ldkr. Arnsberg . . . . .	162	Horrem . . . . .	28
Hövelhof . . . . .	150	Horst . . . . .	74
Höxter, Stadt . . . . .	124	Horstmar, Stadt . . . . .	94
Hohehaus . . . . .	130	Hostel . . . . .	68

Noch: Alphabetisches Gemeindeverzeichnis

	Seite
Hottorf . . . . .	60
Houwerath . . . . .	36
Hovestadt . . . . .	202
Hoxfeld . . . . .	82
Hubbelrath . . . . .	4
Hubert/Sankt- . . . . .	12
Huchem-Stammeln . . . . .	50
Huchzen . . . . .	140
Hüchelhoven . . . . .	26
Hüchelhoven-Ratheim . . . . .	56
Hücker - Aschen . . . . .	124
Hückeswagen, Stadt . . . . .	24
Hüffen . . . . .	122
Hüllhorst . . . . .	140
Hülm . . . . .	14
Hüls . . . . .	12
Hülscheid . . . . .	160
Hülsten . . . . .	82
Hüngersdorf . . . . .	66
Hünningen . . . . .	198
Hünxe . . . . .	2
Hürtgen . . . . .	54
Hürth . . . . .	40
Hüthum . . . . .	20
Huisberden . . . . .	14
Hullern . . . . .	92
Hultrop . . . . .	202
Humfeld . . . . .	134
Hummersen . . . . .	112
Hunnebrock . . . . .	122
Husen . . . . .	104

I

Ibbenbüren, Land . . . . .	96
Ibbenbüren, Stadt . . . . .	96
Iggenhausen . . . . .	106
Ihmert . . . . .	174
Ikenhausen . . . . .	154
Illingen . . . . .	202
Ilse . . . . .	146
Ilserheide . . . . .	146
Ilverich . . . . .	14
Ilvese . . . . .	146
Imgenbroich . . . . .	62
Immendorf . . . . .	72
Immerath . . . . .	58
Impekoven . . . . .	28
Inden . . . . .	60
Inger . . . . .	44
Ippendorf . . . . .	30
Irmgarteichen . . . . .	192

	Seite
Irresheim . . . . .	54
Isenstedt . . . . .	138
Iserlohn, Krfr.Stadt . . . . .	158
Isingdorf . . . . .	120
Isselburg, Stadt . . . . .	20
Isselhorst . . . . .	102
Issum . . . . .	6
Istrup, Ldkr. Detmold . . . . .	112
Istrup, Ldkr. Höxter . . . . .	126
Ittenbach . . . . .	44
Iversheim . . . . .	36

J

Jakobsberg . . . . .	126
Jakobwüllesheim . . . . .	56
Jerxen-Orbke . . . . .	116
Jöllenbeck . . . . .	104
Jössen . . . . .	146
Jüchen . . . . .	8
Jülich, Stadt . . . . .	58
Jüngersdorf . . . . .	52
Juntersdorf . . . . .	56

K

Kaan-Marienborn . . . . .	194
Kaarst . . . . .	8
Kachtenhausen . . . . .	138
Kaldenkirchen, Stadt . . . . .	14
Kalkar, Ldkr. Euskirchen . . . . .	36
Kalkar, Stadt, Ldkr. Kleve . . . . .	16
Kall . . . . .	68
Kalldorf . . . . .	134
Kallenhardt . . . . .	178
Kallmuth . . . . .	70
Kalterherberg . . . . .	62
Kamen, Stadt . . . . .	204
Kamp-Lintfort, Stadt . . . . .	18
Kapellen, Ldkr. Geldern . . . . .	6
Kapellen (Erft), Ldkr. Grevenbroich . . . . .	10
Kapellen, Ldkr. Moers . . . . .	18
Karken . . . . .	72
Kaster, Stadt . . . . .	28
Katrop . . . . .	196
Keeken . . . . .	16
Keldenich . . . . .	68
Kellen . . . . .	14
Kellinghausen . . . . .	178
Kelz . . . . .	56
Kempen, Ldkr. Geilenk.-Heinsberg . . . . .	72
Kempen (Niederrhein), Stadt . . . . .	12

	Seite
Empenfeldrom . . . . .	130
Heppeln . . . . .	18
Herpen, Stadt . . . . .	28
Hervendonk . . . . .	6
Hervenheim . . . . .	6
Hesbern . . . . .	174
Hessebüren . . . . .	204
Hessel . . . . .	14
Hesternich . . . . .	64
Hettwig, Stadt . . . . .	4
Hevelaer, Stadt . . . . .	6
Heyenberg . . . . .	58
Hierdorf . . . . .	36
Hierape . . . . .	158
Hinzweiler . . . . .	48
Hirchberg . . . . .	60
Hirchborchen . . . . .	150
Hirchdornberg . . . . .	102
Hirchheim . . . . .	34
Hirchhellen . . . . .	92
Hirchhoven . . . . .	72
Hirchhundem . . . . .	184
Hirchlengern . . . . .	122
Hirchveischede . . . . .	184
Hleekamp . . . . .	118
Hleinbüllesheim . . . . .	34
Hleinenberg, Stadt . . . . .	106
Hleinenbreden . . . . .	130
Hleinenbremen . . . . .	144
Hleinenbroich . . . . .	8
Hleinendorf . . . . .	142
Hleinenmarpe . . . . .	112
Hleinhau . . . . .	54
Hleinkevelaer . . . . .	6
Hlein Netterden . . . . .	20
Hlein Reken . . . . .	82
Hleusheim . . . . .	184
Hleve, Stadt . . . . .	14
Hlieve . . . . .	176
Hlosterbauerschaft . . . . .	122
Hlotingen . . . . .	196
Hluppelberg . . . . .	42
Hneblinghausen . . . . .	178
Hölkebeck . . . . .	118
Höln, Krfr.Stadt . . . . .	26
Hönigshoven . . . . .	28
Hönigswinter, Stadt . . . . .	44
Hörbecke (Möhnesee), Ldkr. Soest . . . . .	200
Hörbecke, Ldkr. Warburg . . . . .	152
Hörrenzig . . . . .	60
Höterberg . . . . .	112
Hohlhagen . . . . .	184

	Seite
Kohlscheid . . . . .	48
Kohlstädt . . . . .	112
Kollerbeck . . . . .	130
Kommern . . . . .	32
Konzen . . . . .	62
Kornelimünster . . . . .	48
Korschenbroich . . . . .	10
Koslar . . . . .	60
Kranenburg . . . . .	16
Krechting . . . . .	84
Kredenbach . . . . .	188
Krefeld, Krfr.Stadt . . . . .	2
Krentrup . . . . .	134
Kreuzau . . . . .	50
Kreuztal . . . . .	188
Kreuzweingarten-Rheder . . . . .	36
Krewinkel-Wiltrop . . . . .	202
Krombach . . . . .	188
Krommert . . . . .	84
Kronenburg . . . . .	68
Krudenburg . . . . .	22
Kuchenheim . . . . .	34
Kückhoven . . . . .	58
Kühlsen . . . . .	152
Kükenbruch . . . . .	134
Künsebeck . . . . .	118
Küntrop . . . . .	160
Kürten . . . . .	42
Küstelberg . . . . .	168
Kunst-Wittgenstein . . . . .	214
Kutenhausen . . . . .	144

**L**

Laar . . . . .	122
Laasphe, Stadt . . . . .	210
Labbeck . . . . .	20
Ladbergen . . . . .	96
Lämershagen-Gräfinhagen . . . . .	104
Laer . . . . .	94
Lage, Stadt . . . . .	110
Lahde . . . . .	148
Lamersdorf . . . . .	52
Lammersdorf . . . . .	64
Langeland . . . . .	128
Langenberg, Stadt . . . . .	4
Langenberg, Ldkr. Wiedenbrück . . . .	156
Langendorf . . . . .	38
Langeneicke . . . . .	180
Langenfeld (Rheinland), Stadt . . . .	24
Langenholdinghausen . . . . .	188
Langenholthausen . . . . .	160

Noch: Alphabetisches Gemeindeverzeichnis

	Seite		Seite
Langenholzhausen . . . . .	134	Liedern . . . . .	82
Langenhorst . . . . .	96	Lieme . . . . .	134
Langenstraße-Heddinghausen . . . . .	178	Lienen . . . . .	96
Langerwehe . . . . .	52	Liesborn . . . . .	80
Langewiese . . . . .	212	Liesen . . . . .	166
Langschede . . . . .	204	Ließem . . . . .	32
Langscheid (Sorpese) . . . . .	162	Limbergen . . . . .	86
Langst-Kierst . . . . .	14	Lindenberg . . . . .	188
Langweiler . . . . .	58	Linderhausen . . . . .	172
Lank-Latum . . . . .	14	Lindern . . . . .	72
Lashorst . . . . .	138	Lindlar . . . . .	42
Laßbruch . . . . .	134	Lindweiler . . . . .	70
Laurensberg, Ldkr. Aachen . . . . .	48	Linnepe . . . . .	162
Laurenzberg, Ldkr. Jülich . . . . .	60	Linnich, Stadt . . . . .	60
Lauthausen . . . . .	44	Lintel . . . . .	156
Lechenich, Stadt . . . . .	36	Lintorf . . . . .	4
Ledde . . . . .	98	Linzenich-Lövenich . . . . .	38
Leeden . . . . .	98	Lipp . . . . .	26
Leer . . . . .	94	Lippborg . . . . .	78
Leese . . . . .	134	Lippe . . . . .	186
Legden . . . . .	76	Lipperode . . . . .	176
Leiberg . . . . .	108	Lipperreihe . . . . .	134
Leichlingen (Rheinland), Stadt . . . . .	24	Lippinghausen . . . . .	122
Leistrup-Meiersfeld . . . . .	116	Lippramsdorf . . . . .	92
Leitmar . . . . .	168	Lippspringe, Bad, Stadt . . . . .	148
Lembeck . . . . .	92	Lippstadt, Stadt . . . . .	176
Lemgo, Stadt . . . . .	132	Littfeld . . . . .	188
Lendersdorf-Krauthausen . . . . .	50	Lobberich, Stadt . . . . .	12
Lendringesen, Ldkr. Iserlohn . . . . .	174	Lockhausen . . . . .	134
Lendringesen, Ldkr. Soest . . . . .	200	Löhne . . . . .	124
Lengerich, Stadt . . . . .	96	Lövenich, Ldkr. Erkelenz . . . . .	56
Lengsdorf . . . . .	30	Lövenich, Ldkr. Köln . . . . .	40
Lenne . . . . .	184	Löwen . . . . .	154
Lenzinghausen . . . . .	124	Löwendorf . . . . .	132
Leopoldshöhe . . . . .	134	Lohe, Ldkr. Minden . . . . .	146
Leopoldstal . . . . .	112	Lohe, Ldkr. Soest . . . . .	202
Lerbeck . . . . .	144	Lohfeld . . . . .	144
Lerche . . . . .	206	Lohmar . . . . .	44
Lessenich . . . . .	30	Lohn . . . . .	60
Lessenich-Rißdorf . . . . .	36	Lohne . . . . .	202
Leteln . . . . .	148	Loikum . . . . .	20
Letmathe, Stadt . . . . .	172	Lommersdorf . . . . .	66
Lette, Ldkr. Coesfeld . . . . .	86	Lommersum . . . . .	38
Lette, Ldkr. Wiedenbrück . . . . .	156	Lorbach . . . . .	68
Leuth . . . . .	14	Losheim . . . . .	66
Leverkusen, Krfr.Stadt . . . . .	2	Loßbruch . . . . .	136
Levern . . . . .	140	Lothe . . . . .	112
Liblar . . . . .	36	Lotte . . . . .	98
Lichtenau, Stadt . . . . .	106	Louisendorf . . . . .	16
Lichtendorf . . . . .	174	Lowick . . . . .	82
Lieberhausen . . . . .	40	Loxten . . . . .	118
Liedberg . . . . .	10	Luchem . . . . .	52

Noch: Alphabetisches Gemeindeverzeichnis

	Seite		Seite
Bucherberg . . . . .	52	Meerhof . . . . .	108
Ludendorf . . . . .	30	Mehr . . . . .	16
Lübbecke, Stadt . . . . .	138	Meierberg . . . . .	136
Lüchtringen . . . . .	128	Meiersberg . . . . .	4
Lüdenhausen . . . . .	136	Meinberg, Bad . . . . .	112
Lüdenscheid, Krfr.Stadt . . . . .	158	Meindorf . . . . .	46
Lüdenscheid-Land . . . . .	160	Meinerzhagen, Stadt . . . . .	160
Lüdinghausen-Land . . . . .	88	Meiningsen . . . . .	196
Lüdinghausen, Stadt . . . . .	88	Meinkenbracht . . . . .	162
Lüerdissen . . . . .	136	Meißen . . . . .	144
Lüftelberg . . . . .	30	Meiste . . . . .	178
Lügde, Stadt . . . . .	128	Meiswinkel . . . . .	188
Lülsdorf . . . . .	46	Mellen . . . . .	160
Lünen, Krfr.Stadt . . . . .	158	Mellrich . . . . .	176
Lünern . . . . .	208	Menden, Stadt, Ldkr. Iserlohn . . . . .	172
Lütgeneder . . . . .	152	Menden (Rheinland) . . . . .	46
Lütmarsen . . . . .	128	Menne . . . . .	154
Lüttringen . . . . .	198	Mennighüffen . . . . .	124
Lützel . . . . .	190	Menzel . . . . .	178
Lützelrn . . . . .	186	Menzelen . . . . .	18
Luxheim . . . . .	56	Merfeld . . . . .	84
M		Merken . . . . .	52
Maaslingen . . . . .	144	Merklinghausen-Wiggeringhausen . . . . .	176
Madfeld . . . . .	170	Merklingsen . . . . .	196
Mahlberg . . . . .	36	Merkstein . . . . .	48
Manheim . . . . .	26	Merl . . . . .	30
Manrode . . . . .	152	Merlsheim . . . . .	130
Mantinghausen . . . . .	108	Merode . . . . .	50
Marbeck . . . . .	82	Mersch . . . . .	62
Mariaweiler-Hoven . . . . .	52	Merzenhausen . . . . .	60
Marienbaum . . . . .	18	Merzenich, Ldkr. Düren . . . . .	52
Marienberghausen . . . . .	40	Merzenich, Ldkr. Euskirchen . . . . .	38
Marienfeld . . . . .	100	Meschede, Land . . . . .	182
Marienheide . . . . .	42	Meschede, Stadt . . . . .	182
Marienloh . . . . .	148	Messinghausen . . . . .	170
Marl, Stadt . . . . .	92	Meßlingen . . . . .	144
Marmagen . . . . .	68	Mesum . . . . .	96
Maspe . . . . .	112	Metelen . . . . .	94
Massen . . . . .	208	Methler . . . . .	208
Mastholte . . . . .	156	Metternich . . . . .	38
Materborn . . . . .	14	Mettingen . . . . .	96
Matorf . . . . .	136	Mettmann, Stadt . . . . .	4
Mauritz/Sankt- . . . . .	90	Metzkausen . . . . .	4
Mausbach . . . . .	188	Miel . . . . .	30
Mawicke . . . . .	202	Millen . . . . .	74
Mechernich . . . . .	68	Millingen . . . . .	22
Meckenheim, Stadt . . . . .	30	Milse . . . . .	104
Meckingsen . . . . .	196	Milte . . . . .	100
Medebach, Stadt . . . . .	168	Minden, Stadt . . . . .	142
Medelon . . . . .	168	Mittelhees . . . . .	188
		Mödrath . . . . .	28
		Möhlbergen . . . . .	144

Noch: Alphabetisches Gemeindeverzeichnis

	Seite		Seite
Mönchengladbach, Krfr.Stadt . . . . .	2	Nettelstätt . . . . .	178
Mönninghausen . . . . .	180	Nettelstedt . . . . .	138
Moers, Stadt . . . . .	18	Nettersheim . . . . .	70
Moese . . . . .	156	Nettesheim-Butzheim . . . . .	10
Mollseifen . . . . .	212	Neuahlen . . . . .	78
Mondorf . . . . .	46	Neuastenberg . . . . .	212
Monheim, Stadt . . . . .	24	Neubeckum . . . . .	78
Monschau, Stadt . . . . .	62	Neuenbeken . . . . .	148
Morenhoven . . . . .	30	Neuengeseke . . . . .	202
Morsbach . . . . .	42	Neuenheerse . . . . .	152
Morschenich . . . . .	52	Neuenkirchen, Ldkr. Steinfurt . . . . .	94
Mosebeck . . . . .	116	Neuenkirchen, Ldkr. Wiedenbrück . . . . .	156
Mossenber-Wöhren . . . . .	114	Neuenknick . . . . .	148
Much . . . . .	44	Neuenrade, Stadt . . . . .	160
Muckum . . . . .	122	Neuhaus/Schloß- . . . . .	150
Muddenhagen . . . . .	152	Neukirchen, Ldkr. Bonn . . . . .	32
Müddersheim . . . . .	56	Neukirchen, Ldkr. Grevenbroich . . . . .	8
Müggenhausen . . . . .	38	Neukirchen-Vluyn . . . . .	18
Mühlhausen . . . . .	210	Neulouisendorf . . . . .	16
Mülheim, Ldkr. Arnsberg . . . . .	164	Neunkirchen, Ldkr. Siegen . . . . .	186
Mülheim, Ldkr. Schleiden . . . . .	66	Neunkirchen, Siegkreis . . . . .	46
Mülheim a.d.Ruhr, Krfr.Stadt . . . . .	2	Neurath . . . . .	10
Müllingsen . . . . .	202	Neuß, Krfr.Stadt . . . . .	2
Münster (Westf.), Krfr.Stadt . . . . .	76	Neviges, Stadt . . . . .	4
Münsterbrock . . . . .	132	Nideggen, Stadt . . . . .	54
Münstereifel, Stadt . . . . .	32	Niederaden . . . . .	210
Müntz . . . . .	62	Niederau . . . . .	50
Müschede . . . . .	162	Niederaußem . . . . .	26
Müsen . . . . .	190	Niederbachem . . . . .	32
Müssen . . . . .	114	Niederbauer . . . . .	202
Mützenich . . . . .	62	Niederberg . . . . .	34
Muldenau . . . . .	54	Niederbergstraße . . . . .	202
Mussum . . . . .	82	Niederdielfen . . . . .	194
Mutscheid . . . . .	36	Niederdollendorf . . . . .	46
Myhl . . . . .	58	Niederdornberg-Deppendorf . . . . .	102
N		Niederdreß . . . . .	32
Nachrodt-Wiblingwerde . . . . .	158	Niederdresselndorf . . . . .	186
Nalhof . . . . .	136	Niedereimer . . . . .	162
Nammen . . . . .	144	Niederelfringhausen . . . . .	172
Nateln . . . . .	196	Niederembt . . . . .	26
Natingen . . . . .	152	Niederense . . . . .	198
Natzungen . . . . .	152	Niederheuslingen . . . . .	188
Nauholz . . . . .	192	Niederholzklau . . . . .	188
Neersen . . . . .	12	Niederkassel (Siegkreis) . . . . .	46
Neesen . . . . .	144	Niederkastenholz . . . . .	34
Nehden . . . . .	170	Niederkrüchten . . . . .	56
Neheim-Hüsten, Stadt . . . . .	160	Niederlaasphe . . . . .	214
Neimen . . . . .	204	Niedermarsberg, Stadt . . . . .	168
Nemmenich . . . . .	38	Niedermehren . . . . .	140
Nenkersdorf . . . . .	192	Niedermmerz . . . . .	58
		Niedermörmt . . . . .	16
		Niederndorf . . . . .	188

Noch: Alphabetisches Gemeindeverzeichnis

	Seite		Seite
Niedernetphen . . . . .	192	Oberdresselndorf . . . . .	186
Niederntudorf . . . . .	108	Oberelfringhausen . . . . .	172
Niederpleis . . . . .	46	Oberelvenich . . . . .	38
Niederschelden . . . . .	186	Oberembt . . . . .	26
Niederschönhofen . . . . .	116	Oberense . . . . .	198
Niedersetzen . . . . .	192	Oberfischbach . . . . .	188
Niedersfeld . . . . .	168	Obergartzem . . . . .	38
Niederzier . . . . .	54	Oberhausen, Ldkr. Schleiden . . . . .	66
Nieheim, Stadt . . . . .	130	Oberhausen, Krfr. Stadt . . . . .	2
Niehorst . . . . .	102	Oberhees . . . . .	188
Niel . . . . .	16	Oberheuslingen . . . . .	190
Nienberge . . . . .	90	Oberholzklau . . . . .	190
Nienborg, Wigbold . . . . .	76	Oberhundem . . . . .	184
Nienhagen, Ldkr. Detmold . . . . .	114	Oberkassel (Siegkreis) . . . . .	46
Nienhagen, Ldkr. Lemgo . . . . .	136	Oberkirchen . . . . .	182
Nierst . . . . .	14	Oberlütbe . . . . .	142
Nierswalde . . . . .	14	Obermarsberg, Stadt . . . . .	164
Niese . . . . .	114	Obermaubach-Schlagstein . . . . .	54
Niesen . . . . .	154	Obernau . . . . .	192
Nieukerk . . . . .	6	Obernbeck . . . . .	124
Nievenheim . . . . .	10	Oberndorf, Ldkr. Siegen . . . . .	190
Niewald . . . . .	114	Oberndorf, Ldkr. Wittgenstein . . . . .	214
Nörde . . . . .	154	Obernetphen . . . . .	192
Nörvenich . . . . .	54	Oberntudorf . . . . .	108
Nöthen . . . . .	70	Oberpleis . . . . .	46
Nordböge . . . . .	206	Oberschelden . . . . .	190
Nordborchen . . . . .	150	Oberschledorn . . . . .	168
Norddinker . . . . .	208	Oberschönhofen . . . . .	116
Norddorf . . . . .	178	Obersdorf . . . . .	194
Nordhemmern . . . . .	142	Obersetzen . . . . .	192
Nordkirchen . . . . .	88	Oberstüter . . . . .	172
Nordrheda-Ems . . . . .	154	Oberzier . . . . .	54
Nordvelen . . . . .	84	Obrighoven-Lackhausen . . . . .	20
Nordwald . . . . .	202	Ochtrup, Stadt . . . . .	96
Nordwalde . . . . .	94	Odendorf . . . . .	30
Norf . . . . .	10	Odenthal . . . . .	42
Nottuln . . . . .	90	Öchelhausen . . . . .	190
Nümbrecht . . . . .	42	Ödekoven . . . . .	30
Nuttlar . . . . .	180	Oeding . . . . .	78
		Oedingen . . . . .	182
		Oedt . . . . .	12
		Oekoven . . . . .	8
		Oelde, Kirchspiel . . . . .	80
		Oelde, Stadt . . . . .	80
		Ölgershausen . . . . .	192
		Oer-Erkenschwick, Stadt . . . . .	92
		Oerlinghausen, Stadt . . . . .	132
		Oesbern . . . . .	174
		Oesdorf . . . . .	108
		Oestereiden . . . . .	178
		Oesterholz-Haustenbeck . . . . .	114
		Oesterweg . . . . .	118

0

Oberaden . . . . .	210
Oberaußem-Fortuna . . . . .	26
Oberbachem . . . . .	32
Oberbauerschaft . . . . .	140
Oberbergstraße . . . . .	202
Oberbolheim . . . . .	54
Oberbruch . . . . .	74
Oberdielfen . . . . .	194
Oberdollendorf . . . . .	46
Oberdrees . . . . .	32

Noch: Alphabetisches Gemeindeverzeichnis

	Seite		Seite
Osterwiehe . . . . .	156	Ovenhausen . . . . .	128
Oestinghausen . . . . .	202	Ovenstädt . . . . .	146
Oettinghausen . . . . .	122	Overath . . . . .	42
Oettern-Bremke . . . . .	116	Overbeck . . . . .	22
Oeventrop (Sauerland) . . . . .	162	Overberge . . . . .	206
Oeynhausen, Ldkr. Hörxter . . . . .	130	Overhagen . . . . .	178
Oeynhausen, Bad, Stadt . . . . .	142		
Offelten . . . . .	140	P	
Ohrsén . . . . .	114		
Oidtweiler . . . . .	72	Padberg . . . . .	168
Oldendorf b.Borgholzhausen . . . . .	118	Paderborn, Stadt . . . . .	148
Oldendorf/Preuß.-, Stadt . . . . .	140	Päpinghausen . . . . .	148
Oldentrup . . . . .	104	Paffendorf . . . . .	26
Oldinghausen . . . . .	120	Palmersheim . . . . .	34
Olfen, Kirchspiel . . . . .	88	Papenhausen . . . . .	136
Olfen, Stadt . . . . .	88	Papenhöfen . . . . .	132
Ollheim . . . . .	30	Paradiese . . . . .	198
Olpe-Land . . . . .	184	Parsit . . . . .	198
Olpe, Stadt . . . . .	182	Pattern b.Aldenhoven . . . . .	60
Olpe, Rhein. Berg. Kreis . . . . .	42	Pattern b.Mersch . . . . .	62
Olsberg . . . . .	166	Pech . . . . .	32
Opherdicke . . . . .	210	Peckeloh . . . . .	118
Ophoven . . . . .	74	Peckelsheim, Stadt . . . . .	154
Opladen, Stadt . . . . .	24	Pelkum . . . . .	206
Opmünden . . . . .	202	Pesch, Ldkr. Grevenbroich . . . . .	10
Oppendorf . . . . .	138	Pesch, Ldkr. Schleiden . . . . .	70
Oppenwehe . . . . .	138	Petershagen (Weser), Stadt . . . . .	146
Orsbeck . . . . .	74	Pfalzdorf . . . . .	14
Orsoy, Land (Sitz: Orsoy, Stadt) . . . . .	18	Pier . . . . .	52
Orsoy, Stadt . . . . .	18	Fingsheim . . . . .	36
Ossendorf . . . . .	154	Pivitsheide V.H. . . . .	114
Ossum-Bösinghoven . . . . .	14	Pivitsheide V.L. . . . .	114
Ostbarthausen . . . . .	118	Plettenberg, Stadt . . . . .	158
Ostbevern . . . . .	100	Plittershagen . . . . .	190
Ostbüren . . . . .	204	Pödinghausen . . . . .	120
Ostenfelde . . . . .	98	Pömbsen . . . . .	128
Ostenland . . . . .	150	Poll . . . . .	54
Osterath . . . . .	12	Polsum . . . . .	92
Osterbönen . . . . .	206	Pont . . . . .	8
Osterflüerich . . . . .	208	Porselen . . . . .	74
Osterhagen . . . . .	136	Porz am Rhein, Stadt . . . . .	42
Osterwick . . . . .	86	Pottenhausen . . . . .	114
Osthelden . . . . .	188	Fraest . . . . .	24
Ostinghausen . . . . .	202	Preußisch Oldendorf, Stadt . . . . .	140
Ostkilver . . . . .	124	Preußisch Ströhen . . . . .	142
Ostönnen . . . . .	196	Puderbach . . . . .	214
Osttünnen . . . . .	208	Pütz . . . . .	28
Ostwig . . . . .	180	Puffendorf . . . . .	72
Ottbergen . . . . .	128	Pulheim . . . . .	40
Ottenhamen . . . . .	130		
Ottenstein, Dorf . . . . .	78	Q	
Ottmarsbocholt . . . . .	88		
		Quadrath-Ichendorf . . . . .	26
		Queckenberg . . . . .	32
		Quelle . . . . .	102



Noch: Alphabetisches Gemeindeverzeichnis

	Seite		Seite
Quernheim . . . . .	122	Rheurdtt . . . . .	20
Quernheim, Stift . . . . .	122	Rheydt, Krfr.Stadt . . . . .	2
Quetzen . . . . .	148	Rhode . . . . .	184
R		Rhynern . . . . .	208
Raderhorst . . . . .	148	Richstein . . . . .	212
Radevormwald, Stadt . . . . .	24	Richterich . . . . .	48
Radlinghausen . . . . .	170	Riesel . . . . .	126
Raesfeld . . . . .	82	Riesenbeck . . . . .	98
Rahden . . . . .	142	Rietberg, Stadt . . . . .	156
Rahrbach . . . . .	184	Rimbeck . . . . .	154
Ramershoven . . . . .	32	Rindern . . . . .	16
Ramsbeck . . . . .	180	Ringenberg . . . . .	22
Ramsdorf . . . . .	84	Rinkerode . . . . .	90
Randerath . . . . .	72	Rinsdorf . . . . .	194
Rarbach . . . . .	182	Rinthe . . . . .	212
Rath b.Nörvenich . . . . .	54	Ripsdorf . . . . .	66
Ratingen, Stadt . . . . .	4	Rischenau . . . . .	114
Raumland . . . . .	212	Rixbeck . . . . .	180
Rebbeke . . . . .	108	Rixen . . . . .	170
Recke . . . . .	96	Robringhausen . . . . .	176
Recklinghausen, Krfr.Stadt . . . . .	76	Rodenkirchen (Bez. Köln) . . . . .	40
Recklingsen . . . . .	198	Roderath . . . . .	70
Reelkirchen . . . . .	114	Rödingen . . . . .	62
Reelsen . . . . .	128	Rödinghausen . . . . .	124
Rees, Stadt . . . . .	20	Röllingsen . . . . .	198
Reesereyland . . . . .	22	Römershagen . . . . .	184
Reeserward . . . . .	22	Rönsahl . . . . .	158
Reetz . . . . .	66	Rösebeck . . . . .	152
Referinghausen . . . . .	168	Rösenbeck . . . . .	170
Rehme . . . . .	146	Rösrath . . . . .	42
Rehmerloh . . . . .	122	Roetgen . . . . .	64
Reichswalde . . . . .	16	Röttgen . . . . .	30
Reiste . . . . .	180	Rövenich . . . . .	38
Remblinghausen . . . . .	182	Rohr . . . . .	70
Remmighausen . . . . .	116	Rohren . . . . .	62
Remscheid, Krfr.Stadt . . . . .	2	Roitzheim . . . . .	34
Retzen . . . . .	136	Rolfzen . . . . .	130
Rhade . . . . .	92	Rommerskirchen . . . . .	8
Rheda, Stadt . . . . .	154	Rorup . . . . .	86
Rhede . . . . .	84	Rosbach . . . . .	44
Rhedebrügge . . . . .	82	Rosellen . . . . .	10
Rheder . . . . .	126	Rosenhagen . . . . .	148
Rheidt . . . . .	46	Rotenhagen . . . . .	120
Rheinbach, Stadt . . . . .	28	Rothe . . . . .	126
Rheinberg (Rheinland), Stadt . . . . .	18	Rothenuffeln . . . . .	142
Rheine links der Ems . . . . .	96	Rotingdorf . . . . .	120
Rheine rechts der Ems . . . . .	96	Rott, Ldkr. Lemgo . . . . .	136
Rheine, Stadt . . . . .	94	Rott, Ldkr. Monschau . . . . .	64
Rheinhausen, Stadt . . . . .	18	Rottum . . . . .	206
Rheinkamp . . . . .	18	Roxel . . . . .	90
		Ruckersfeld . . . . .	190
		Rudersdorf . . . . .	192

Noch: Alphabetisches Gemeindeverzeichnis

	Seite
Rückershausen . . . . .	214
Ründeroth . . . . .	42
Ruensiek . . . . .	114
Rünthe . . . . .	206
Rüppershausen . . . . .	214
Rüthen, Stadt . . . . .	178
Ruhne . . . . .	198
Rumbeck . . . . .	162
Rumeln-Kaldenhausen . . . . .	18
Ruploh . . . . .	202
Rupperath . . . . .	36
Ruppichterorth . . . . .	46
Rurberg . . . . .	64
Rurdorf . . . . .	60
Rurich . . . . .	56

S

Saalhausen . . . . .	184
Sabbenhausen . . . . .	114
Saeffelen . . . . .	74
Saerbeck . . . . .	88
Salchendorf, Amt Burbach . . . . .	186
Salchendorf, Amt Netphen . . . . .	192
Salmorth . . . . .	14
Salzkotten, Stadt . . . . .	108
Salzuflen, Bad, Stadt . . . . .	132
Sandbochum . . . . .	206
Sande . . . . .	150
Sandebeck . . . . .	130
Sankt Hubert . . . . .	12
Sankt Mauritiz . . . . .	90
Sankt Tönis . . . . .	12
Sankt Vit . . . . .	156
Sassenberg, Stadt . . . . .	100
Sassendorf, Bad . . . . .	202
Sassenhausen . . . . .	212
Saßmannshausen . . . . .	214
Satzvey-Firmenich . . . . .	38
Schaephuysen . . . . .	20
Schafhausen . . . . .	72
Schale . . . . .	96
Schalksmühle . . . . .	158
Schallern . . . . .	178
Schameder . . . . .	212
Schapdetten . . . . .	90
Scharfenberg . . . . .	170
Scharmede . . . . .	108
Scheiderhöhe . . . . .	44
Scheidungen . . . . .	204
Scherfede . . . . .	154
Schermbeck . . . . .	22

	Seite
Schieder . . . . .	114
Schiefbahn . . . . .	12
Schierwaldenrath . . . . .	72
Schlangen . . . . .	114
Schleiden, Ldkr. Jülich . . . . .	58
Schleiden, Stadt . . . . .	64
Schlich-D'horn . . . . .	50
Schliprüthen . . . . .	182
Schloß Holte . . . . .	156
Schloß Neuhaus . . . . .	150
Schlückingen . . . . .	204
Schlüsselburg, Stadt . . . . .	148
Schmalbroich . . . . .	12
Schmallenberg, Stadt . . . . .	182
Schmechten . . . . .	126
Schmedissen . . . . .	116
Schmehausen . . . . .	208
Schmerlecke . . . . .	178
Schmidt . . . . .	64
Schmidtheim . . . . .	70
Schnathorst . . . . .	140
Schneppenbaum . . . . .	16
Schöller . . . . .	4
Schönau . . . . .	36
Schönemark . . . . .	116
Schönenberg . . . . .	130
Schöneseiffen . . . . .	66
Schönhagen . . . . .	136
Schönholthausen . . . . .	182
Schöppingen, Kirchspiel . . . . .	76
Schöppingen, Wigbold . . . . .	76
Schötmar, Stadt . . . . .	132
Schöneberg . . . . .	202
Schophoven . . . . .	52
Schröttinghausen, Ldkr. Halle (Westf.).	120
Schröttinghausen, Ldkr. Lübbecke . . .	140
Schuckenbaum . . . . .	136
Schüller . . . . .	212
Schwalenberg, Stadt . . . . .	110
Schwanenberg . . . . .	58
Schwaney . . . . .	148
Schwarzenau . . . . .	212
Schwarzenmoor . . . . .	122
Schweckhausen . . . . .	154
Schwefe . . . . .	198
Schweicheln-Bermbeck . . . . .	122
Schweinheim . . . . .	34
Schwelentrup . . . . .	136
Schwelle . . . . .	108
Schwelm, Stadt . . . . .	170
Schwenningdorf . . . . .	124
Schwerfen . . . . .	38

Noch: Alphabetisches Gemeindeverzeichnis

	Seite		Seite
chwerte, Stadt . . . . .	172	Sonneborn . . . . .	136
chwitten . . . . .	174	Sonsbeck, Flecken . . . . .	20
echtem . . . . .	28	Speldrop . . . . .	22
eelbach . . . . .	194	Spenge . . . . .	124
eelenfeld . . . . .	148	Spexard . . . . .	156
eelscheid . . . . .	46	Spork . . . . .	82
elbeck . . . . .	136	Spork-Eichholz . . . . .	116
elhausen . . . . .	50	Spradow . . . . .	122
elm . . . . .	86	Sprockhövel . . . . .	170
ende . . . . .	156	Stadtlohn, Kirchspiel . . . . .	78
enden . . . . .	86	Stadtlohn, Stadt . . . . .	76
endenhorst, Kirchspiel . . . . .	80	Stahle . . . . .	128
endenhorst, Stadt . . . . .	80	Steckenborn . . . . .	64
enne I . . . . .	102	Stedefreund . . . . .	122
enne II . . . . .	102	Steinbach . . . . .	214
eppenrade . . . . .	88	Steinhagen . . . . .	118
eringhausen . . . . .	176	Steinhausen . . . . .	106
etterich . . . . .	70	Steinheim, Stadt . . . . .	130
evelen . . . . .	6	Steinstraß . . . . .	62
ichtigvor . . . . .	164	Stemel . . . . .	164
iddessen . . . . .	152	Stemmen . . . . .	136
iddinghausen, Ldkr. Büren . . . . .	106	Stemmer . . . . .	146
iddinghausen, Ldkr. Unna . . . . .	210	Stenden . . . . .	6
iebenhöfen . . . . .	114	Stenern . . . . .	82
iedlinghausen . . . . .	166	Stentrop . . . . .	206
iegburg, Stadt . . . . .	44	Stetternich . . . . .	62
iegburg-Mülldorf . . . . .	46	Stieldorf . . . . .	46
iegen, Krfr.Stadt . . . . .	158	Stirpe . . . . .	178
ieglar . . . . .	44	Stockem . . . . .	46
iekholz . . . . .	114	Stockheim . . . . .	50
iele . . . . .	120	Stocklarn . . . . .	198
ielhorst . . . . .	142	Stockum, Ldkr. Arnsberg . . . . .	164
iersdorf . . . . .	58	Stockum, Ldkr. Lüdinghausen . . . . .	88
ieveringen . . . . .	198	Stockum (Möhnesee), Ldkr. Soest . . . . .	200
ievernich . . . . .	56	Stockum, Ldkr. Unna . . . . .	210
ilbach . . . . .	168	Störmede . . . . .	180
ilixen . . . . .	136	Stolberg (Rhld.), Stadt . . . . .	48
ilschede . . . . .	172	Stommeln . . . . .	40
immerath . . . . .	64	Stotzheim . . . . .	34
indorf . . . . .	28	Straberg . . . . .	10
innersdorf . . . . .	40	Straelen, Stadt . . . . .	6
inzenich . . . . .	38	Straß . . . . .	54
istig . . . . .	68	Straßfeld . . . . .	34
önnern . . . . .	208	Strauch . . . . .	64
oest, Stadt . . . . .	194	Strickherdicke . . . . .	206
ötenich . . . . .	68	Ströhen/Preußisch- . . . . .	142
ohlbach, Amt Netphen . . . . .	192	Stromberg . . . . .	80
ohlbach, Amt Weidenau . . . . .	194	Strümp . . . . .	14
olingen, Krfr.Stadt . . . . .	2	Struthütten . . . . .	186
oller . . . . .	56	Stünzel . . . . .	212
ommersell, Ldkr. Höxter . . . . .	130	Stukenbrock . . . . .	150
ommersell, Ldkr. Lemgo . . . . .	136	Suderwick . . . . .	82

Noch: Alphabetisches Gemeindeverzeichnis

	Seite
Süchteln, Stadt . . . . .	12
Süddinker . . . . .	208
Südfelde . . . . .	146
Südhemmern . . . . .	142
Südkamen . . . . .	210
Südkirchen . . . . .	88
Südlengern . . . . .	122
Südlohn, Wigbold . . . . .	78
Süggerath . . . . .	72
Sümmern . . . . .	174
Sünninghausen . . . . .	78
Süsterseel . . . . .	74
Sundern (Sauerland) . . . . .	164
Sundern, Ldkr. Herford . . . . .	122
Sundern, Ldkr. Lübbecke . . . . .	140
Suttrop . . . . .	178

T

Talle . . . . .	136
Tecklenburg, Stadt . . . . .	98
Telgte, Kirchspiel . . . . .	90
Telgte, Stadt . . . . .	90
Tengern . . . . .	140
Tetz . . . . .	60
Teveren . . . . .	70
Theenhausen . . . . .	120
Theesen . . . . .	104
Theiningsen . . . . .	200
Thöningsen . . . . .	198
Thüle . . . . .	108
Thülen . . . . .	170
Thum . . . . .	50
Tietelsen . . . . .	126
Till-Moyland . . . . .	16
Tintrup . . . . .	114
Titmaringhausen . . . . .	168
Titz . . . . .	62
Todenfeld . . . . .	32
Todtenhausen . . . . .	146
Tönis/Sankt- . . . . .	12
Tönisberg . . . . .	12
Tondorf . . . . .	70
Tonnenheide . . . . .	142
Troisdorf, Stadt . . . . .	44
Trophagen . . . . .	114
Trupbach . . . . .	194
Tüddern . . . . .	74
Türnich . . . . .	26
Tungerloh-Capellen . . . . .	86
Tungerloh-Pröbsting . . . . .	86
Twiehausen . . . . .	140

Twisteden . . . . .	6
---------------------	---

U

Ubbedissen . . . . .	104
Uckendorf . . . . .	46
Uckerath . . . . .	44
Udenbreth . . . . .	66
Udorf . . . . .	168
Übach-Palenberg . . . . .	70
Udelhoven . . . . .	66
Uedem . . . . .	18
Uedemerbruch . . . . .	18
Uedemerfeld . . . . .	18
Üdingen . . . . .	50
Uelde . . . . .	176
Uelzen . . . . .	210
Ülpenich . . . . .	38
Uentrop, Ldkr. Arnsberg . . . . .	162
Uentrop, Ldkr. Unna . . . . .	208
Uffeln . . . . .	144
Ulenburg . . . . .	124
Ummeln . . . . .	102
Unglinghausen . . . . .	192
Unna, Stadt . . . . .	204
Unterbruch . . . . .	72
Unterlütbe . . . . .	142
Untermaubach . . . . .	54
Upsprunge . . . . .	108
Urft . . . . .	68

V

Vahlhausen b.Detmold . . . . .	116
Vahlhausen b.Horn . . . . .	114
Valbert . . . . .	160
Valdorf . . . . .	124
Vardingholt . . . . .	84
Varenholz, Flecken . . . . .	136
Varensell . . . . .	156
Varl . . . . .	142
Veen . . . . .	18
Veert . . . . .	8
Vehlage . . . . .	138
Vehlingen . . . . .	22
Velbert, Stadt . . . . .	4
Veldrom . . . . .	114
Velen, Dorf . . . . .	84
Vellern . . . . .	78
Vellinghausen . . . . .	198
Velmede . . . . .	180
Velsen . . . . .	100

Noch: Alphabetisches Gemeindeverzeichnis

	Seite
Veltheim . . . . .	144
Venne . . . . .	88
Vennebeck . . . . .	144
Venrath . . . . .	58
Verl . . . . .	156
Verlar . . . . .	108
Verne . . . . .	108
Vernich . . . . .	38
Vernum . . . . .	6
Versmold, Stadt . . . . .	118
Vettweiß . . . . .	56
Viersen, Krfr.Stadt . . . . .	2
Villigst . . . . .	174
Villip . . . . .	32
Vilsendorf . . . . .	104
Vinsebeck . . . . .	130
Visbeck . . . . .	162
Vit/Sankt- . . . . .	156
Vlatten . . . . .	68
Vlotho, Stadt . . . . .	124
Vöckinghausen . . . . .	208
Völlinghausen, Ldkr. Lippstadt . . . . .	178
Völlinghausen (Möhnesee), Ldkr. Soest . . . . .	200
Voerde (Niederrhein) . . . . .	2
Vörden, Stadt . . . . .	132
Vohren . . . . .	100
Volbringen . . . . .	198
Volkholz . . . . .	214
Volkringhausen . . . . .	160
Volmarstein . . . . .	172
Volmerdingen . . . . .	146
Volsberg . . . . .	194
Vordereichholz . . . . .	130
Vorhelm . . . . .	80
Vormwald . . . . .	190
Vorst . . . . .	12
Vossenack . . . . .	64
Vosheide . . . . .	136
Voswinkel . . . . .	164
Vrasselt . . . . .	24
Vreden, Stadt . . . . .	76
Vussem-Bergheim . . . . .	68

## W

Wachendorf . . . . .	38
Wachtendonk . . . . .	6
Waddenhausen . . . . .	114
Wadersloh . . . . .	80
Wahlbach . . . . .	186
Wahlen . . . . .	68
Wahlscheid . . . . .	44

	Seite
Wahnbeck . . . . .	136
Walbeck . . . . .	8
Waldbauer . . . . .	172
Waldbröl, Stadt . . . . .	40
Waldenrath . . . . .	74
Waldfeucht . . . . .	74
Waldhausen . . . . .	164
Waldniel . . . . .	12
Waldorf . . . . .	66
Waldvelen . . . . .	84
Walheim . . . . .	48
Wallenbrück . . . . .	124
Wallenthal . . . . .	68
Walpersdorf . . . . .	192
Walstedde . . . . .	88
Walsum, Stadt . . . . .	2
Waltringen . . . . .	198
Waltringhausen . . . . .	176
Waltrop, Stadt . . . . .	94
Wambeln . . . . .	208
Wamel (Möhnesee) . . . . .	200
Wandhofen . . . . .	174
Wankum . . . . .	6
Wanne-Eickel, Krfr.Stadt . . . . .	158
Warbeyen . . . . .	14
Warburg, Stadt . . . . .	150
Wardhausen . . . . .	16
Wardt . . . . .	18
Warendorf, Stadt . . . . .	98
Warmen . . . . .	206
Warstein, Stadt . . . . .	164
Wassenberg . . . . .	74
Wasserkurl . . . . .	210
Wasserstraße . . . . .	148
Wattenscheid, Krfr.Stadt . . . . .	158
Weckinghamusen . . . . .	178
Weddinghofen . . . . .	210
Weetfeld . . . . .	206
Weeze . . . . .	6
Wegberg . . . . .	56
Wehdem . . . . .	138
Wehe . . . . .	142
Wehr . . . . .	74
Wehrden . . . . .	126
Wehren . . . . .	114
Weiberg . . . . .	106
Weickede . . . . .	178
Weide . . . . .	214
Weidenau (Sieg), Stadt . . . . .	194
Weidenhausen . . . . .	212
Weidesheim . . . . .	34
Weiler am Berge . . . . .	38

Noch: Alphabetisches Gemeindeverzeichnis

	Seite		Seite
Weiler in der Ebene . . . . .	38	Westheim . . . . .	108
Weilerswist . . . . .	38	Westhemmerde . . . . .	210
Weine . . . . .	106	Westhofen, Stadt . . . . .	174
Weisweiler . . . . .	52	Westick bei Kamen . . . . .	210
Welbergen . . . . .	96	Westkilver . . . . .	124
Welda . . . . .	154	Westkirohen . . . . .	98
Welldorf . . . . .	62	Westönnen . . . . .	204
Wellentrup, Ldkr. Detmold . . . . .	114	Westorf . . . . .	138
Welper . . . . .	170	Westrich . . . . .	200
Welstorf . . . . .	136	Westrup . . . . .	138
Welver . . . . .	198	Westtünnen . . . . .	208
Welz . . . . .	60	Wetten . . . . .	6
Wemlighausen . . . . .	212	Wetter (Ruhr), Stadt . . . . .	170
Wenau . . . . .	52	Wettringen . . . . .	94
Wenden . . . . .	184	Wevelinghoven, Stadt . . . . .	8
Wendlinghausen . . . . .	138	Wewelsburg . . . . .	106
Wengern . . . . .	172	Wewer . . . . .	150
Wenholthausen . . . . .	180	Weyer . . . . .	70
Wennigloh . . . . .	164	Wichlinghausen . . . . .	118
Werdohl, Stadt . . . . .	158	Wichterich . . . . .	38
Werfen . . . . .	122	Wickede . . . . .	204
Werl, Stadt . . . . .	194	Wickrath . . . . .	8
Werl-Aspe . . . . .	138	Wiedenbrück, Stadt . . . . .	154
Wermelskirchen, Stadt . . . . .	24	Wiederstein . . . . .	186
Werne a.d.Lippe, Stadt . . . . .	86	Wiehagen . . . . .	204
Werries . . . . .	208	Wiehl . . . . .	42
Wersen . . . . .	98	Wiembeck . . . . .	138
Werste . . . . .	146	Wiemeringhausen . . . . .	166
Werth, Stadt . . . . .	82	Wiescherhöfen . . . . .	206
Werthenbach . . . . .	192	Wietersheim . . . . .	148
Werther (Westf.), Stadt . . . . .	120	Wilden . . . . .	194
Wertherbruch . . . . .	20	Wildenrath . . . . .	58
Werthhoven . . . . .	32	Wildewiese . . . . .	164
Weseke . . . . .	80	Wilgersdorf . . . . .	194
Wesel, Stadt . . . . .	20	Willebadessen, Stadt . . . . .	152
Weselerwald . . . . .	22	Willegassen . . . . .	154
Weslarn . . . . .	198	Willich . . . . .	12
Wesseling . . . . .	40	Wilnsdorf . . . . .	194
Wessum . . . . .	78	Wimbern . . . . .	174
Westbarthausen . . . . .	118	Winden . . . . .	50
Westbevern . . . . .	90	Windheim . . . . .	148
Westenborken . . . . .	82	Wingeshausen . . . . .	212
Westenfeld . . . . .	164	Winnekendonk . . . . .	6
Westenholz . . . . .	150	Winterberg, Stadt . . . . .	164
Westerbönen . . . . .	206	Winterscheid . . . . .	46
Westereiden . . . . .	178	Winz . . . . .	172
Westerenger . . . . .	120	Wipperfeld . . . . .	42
Westerholt, Stadt . . . . .	92	Wipperfürth, Stadt . . . . .	42
Westerkappeln . . . . .	96	Wippringsen . . . . .	200
Westerloh . . . . .	150	Wissel . . . . .	16
Westernkotten, Bad . . . . .	178	Wisselward . . . . .	16
Westerwiehe . . . . .	156	Wissentrup . . . . .	116

Noch: Alphabetisches Gemeindeverzeichnis

	Seite		Seite
Wissersheim . . . . .	54	Wüschheim . . . . .	34
Wißkirchen . . . . .	38	Wüsten . . . . .	138
Witten, Krfr.Stadt . . . . .	158	Wulfen . . . . .	92
Witterschlick . . . . .	30	Wulferdingsen . . . . .	146
Wittlaer . . . . .	4	Wulmeringhausen . . . . .	166
Witzhelden . . . . .	24	Wunderthausen . . . . .	212
Wöbbel . . . . .	116	Wuppertal, Krfr.Stadt . . . . .	2
Wörderfeld . . . . .	116	Wyler . . . . .	16
Wolbeck . . . . .	90		
Wollersheim . . . . .	54	X	
Womelsdorf . . . . .	212		
Wormbach . . . . .	182	Xanten, Stadt . . . . .	18
Wormeln . . . . .	154		
Wormersdorf . . . . .	32	Z	
Wülfer-Bexten . . . . .	138		
Wülfrath, Stadt . . . . .	4	Zeppenfeld . . . . .	186
Wulfte . . . . .	170	Zingsheim . . . . .	70
Wüllen . . . . .	78	Zinse . . . . .	212
Wulpke . . . . .	144	Zons, Stadt . . . . .	8
Wünnenberg, Stadt . . . . .	108	Züllighoven . . . . .	32
Würgassen . . . . .	126	Zülpich, Stadt . . . . .	32
Würgendorf . . . . .	186	Züschen . . . . .	166
Würm . . . . .	72	Zweifall . . . . .	64
Würselen, Stadt . . . . .	48	Zyfflich . . . . .	16





# Veröffentlichungen des Statistischen Landesamtes Nordrhein - Westfalen

Stand 10. 6. 1965

## Beiträge zur Statistik des Landes Nordrhein-Westfalen

Seit 1964 sind u. a. erschienen:

Heft 173:	Die Industrie in Nordrhein-Westfalen 1962. Ergebnisse der Industrierichterstattung (vergriffen) . . . . .	Preis DM 5,15
Heft 174:	Die öffentliche Jugendhilfe in Nordrhein-Westfalen 1962 . . . . .	Preis DM 2,30
Heft 175:	Das lohnsteuerpflichtige Einkommen in Nordrhein-Westfalen 1961 . . . . .	Preis DM 2,10
Heft 176:	Die Gemeindefinanzen in Nordrhein-Westfalen 1962 (vergriffen) . . . . .	Preis DM 3,20
Heft 177:	Die Landwirtschaft in Nordrhein-Westfalen 1963 . . . . .	Preis DM 2,90
Heft 178:	Die kommunale Verschuldung in Nordrhein-Westfalen. Schuldenstand am 31. Dezember 1962 (vergriffen) . . . . .	Preis DM 3,—
Heft 179:	Die Strafverfolgung in Nordrhein-Westfalen 1961 . . . . .	Preis DM 11,25
Heft 180:	Umsätze und Umsatzsteuer in Nordrhein-Westfalen 1962 . . . . .	Preis DM 8,50
Heft 181:	Die natürliche Bevölkerungsbewegung und die Todesursachen in Nordrhein-Westfalen 1961 und 1962 . . . . .	Preis DM 9,75
Heft 182:	Die öffentlichen Finanzen in Nordrhein-Westfalen, Rechnungsjahr 1962 Band 1: Landesergebnisse, Band 2: Kreis- und Gemeindezahlen . . . . .	Preis DM 16,—
Heft 183:	Das nach dem Körperschaftsteuergesetz veranlagte Einkommen in Nordrhein-Westfalen 1961 . . . . .	Preis DM 3,35
Heft 184:	Die Strafverfolgung in Nordrhein-Westfalen 1962 . . . . .	Preis DM 11,25
Heft 185:	Die natürliche Bevölkerungsbewegung und die Todesursachen in Nordrhein-Westfalen 1963 . . . . .	Preis DM 6,60
Heft 186:	Die Studierenden an den wissenschaftlichen Hochschulen in Nordrhein-Westfalen, Wintersemester 1961 . . . . .	Preis DM 3,70
Heft 187:	Die Industrie in Nordrhein-Westfalen 1963. Ergebnisse der Industrierichterstattung . . . . .	Preis DM 5,15
Heft 188:	Die Gemeindefinanzen in Nordrhein-Westfalen 1963 . . . . .	Preis DM 3,20
Heft 189:	Ausstattung, Vermögensbildung und Wohnverhältnisse nordrhein-westfälischer Haushalte. Ergebnisse aus der Einkommens- und Verbrauchsstichprobe 1962/63 . . . . .	Preis DM 2,90
Heft 190:	Die Wanderungen in Nordrhein-Westfalen 1963 . . . . .	Preis DM 3,60
Heft 191:	Die allgemeinbildenden Schulen in Nordrhein-Westfalen. Ergebnisse der schulstatistischen Erhebungen vom 15. Mai 1962 und 1963 . . . . .	Preis DM 9,50
Heft 192:	Die kommunale Verschuldung in Nordrhein-Westfalen. Schuldenstand am 31. Dezember 1963 . . . . .	Preis DM 3,—
Heft 193:	Die Kommunalwahlen in Nordrhein-Westfalen am 27. September 1964 . . . . .	Preis DM 8,90

---

Die Preise verstehen sich zuzüglich Versandkosten

---

**Zu beziehen durch den Buchhandel oder direkt durch das Statistische Landesamt  
Nordrhein-Westfalen, 4 Düsseldorf, Ludwig-Beck-Straße 23, Fernruf 62 181**

# Veröffentlichungen

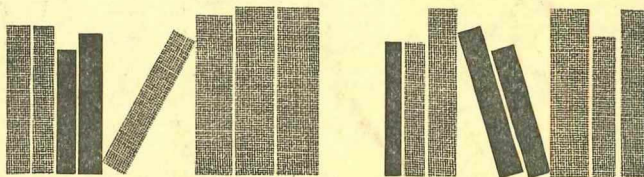

## **Statistische Rundschau für das Land Nordrhein-Westfalen**

In den Heften dieser Monatsschrift werden aktuelle Berichte über die Ergebnisse der verschiedenen Erhebungen mit Zahlenübersichten und Schaubildern veröffentlicht. Über den monatlichen Stand der bevölkerungs- und wirtschaftsstatistischen Daten wird der Leser durch eine ausführliche Übersicht (Zahlenspiegel Nordrhein-Westfalen) auf dem laufenden gehalten.

Umfang: Mindestens 24 Seiten

Vierteljährlicher Bezugspreis: DM 6,—

## **Behördenverzeichnis Nordrhein-Westfalen Ausgabe 1963 4. Auflage**

Gegenüber der letzten Ausgabe im Jahre 1959 wurde der Inhalt beträchtlich erweitert und auf den neuesten Stand gebracht. So sind z. B. wieder sämtliche Schulen (ohne Volksschulen) mit ausführlicher Anschrift aufgenommen worden.

Neben den in den vier Hauptabschnitten Bund, Land, Gemeinden und Gemeindeverbände sowie Körperschaften des öffentlichen Rechts enthaltenen Angaben informiert erstmalig ein regionales Register über die Behörden in den kreisfreien Städten und in den Sitzgemeinden der Landkreisverwaltungen.

Umfang: 420 Seiten

Bezugspreis: DM 8,70

**Zu beziehen durch den Buchhandel**

**oder direkt durch das Statistische Landesamt  
Nordrhein-Westfalen,  
4 Düsseldorf, Ludwig-Beck-Str. 23, Ruf 62 181**